Singen - klingen
in mir bewegt sich
Gottes Klang
vom Mensch - Sein und Mensch - Werden

s melzer

Impressum

Herausgeber:	KHG Karlsruhe Hirschstr. 103, 76131 Karlsruhe KHG Freiburg Lorettostraße 24, 79100 Freiburg i. Br.
Redaktion:	Thurid Brümmel, Karlsruhe Hans-Jörg Krieg, Karlsruhe Ralph Hammer, Karlsruhe Georg Dummer, Karlsruhe Hannah Aldick, Freiburg Joachim Koffler, Freiburg
Notengraphik:	Barbara Ströhle, Karlsruhe Christiane Imhof, Karlsruhe Judith Marcinczak, Karlsruhe Ulrike Sturm, Karlsruhe Andreas Keller, Karlsruhe Christoph Ruppert, Karlsruhe Georg Dummer, Karlsruhe Janbernd Hentschel, Karlsruhe Martin D.J. Rosenau, Karlsruhe Martin Viertelhaus, Karlsruhe
Korrektur:	Ruth Schneeberger, Freiburg Dorothee Brunner, Freiburg Katharina Häberer, Freiburg Joachim Koffler, Freiburg Andreas Keller, Karlsruhe Stephanie Escher, Karlsruhe Simone Melzer, Karlsruhe
Titelgraphik:	Henning Dierolf, Karlsruhe (Photos von pixelio.de) Anja Käßheimer, Freiburg

Auflage: 1000

© Georg Dummer

Die Druckauflage entspricht den Bedingungen des § 46 UrhG und ist ausschließlich für den kirchlichen Gebrauch bestimmt.

Trotz ausgiebiger Recherche ist es uns nicht gelungen, zu allen Liedern die genaue Rechtelage in Erfahrung zu bringen. Wenn Sie in diesem Buch ein Lied entdecken, an dem Sie die Rechte besitzen, wenden Sie sich bitte an die Mitglieder der Redaktion.

Inhaltsverzeichnis

Inhaltsverzeichnis i

I Messe

Nr.	Titel	Seite
1	Kyrie eleison	1
2	Kyrie (ostkirchlich)	1
3	Kyrie - sieh, was geschieht	2
4	Gott, nimm du die Angst von uns	4
5	Herr, erbarme dich I	5
6	Herr, erbarme dich II	6
7	Kyrie I	6
8	Aus der Tiefe meiner Sehnsucht	7
9	Meine engen Grenzen	8
10	In Ängsten, die einen	9
11	Auf sein Wort	10
12	Kyrie X	10
13	Kyrie XII	11
14	Kyrie XIII	11
15	Gloria, Ehre sei Gott	12
16	Gloria, gloria in excelsis Deo	13
17	Singt dem Herrn und lobt ihn	14
18	Te deum laudamus, wir loben dich	15
19	Ich lobe meinen Gott	16
20	Singt dem Herrn, alle Völker und Rassen	17
21	Gloria, gloria in excelsis deo	18
22	Hör mir zu	18
23	Singt Halleluja unserm Herrn	19
24	Gottes Wort ist wie Licht	20
25	Alleluia VII	20
26	Halleluja - Mozart	21
27	Halleluja	21
28	Alleluia XI	22
29	Kleines Credo für Gabriele	22
30	Brot, das die Hoffnung nährt	23
31	Er ist das Brot, er ist der Wein	24
32	Dieses kleine Stück Brot	25
33	Herr, wir bringen in Brot und Wein	26
34	Nimm, o Herr, die Gaben	27
35	Heilig, heilig bist du, heilig bist du, Herr	28
36	Heilig, heilig, heilig	28
37	Heilig bist du Herr der Welten	29
38	Herr, Du bist heilig	30
39	Heilig, heilig, heilig	31
40	Du bist heilig	32
41	Benedictus, qui venit	33
42	Wir preisen deinen Tod	33
43	Amen	34
44	Da Pacem Cordium (Kanon)	34
45	Herr, ich bin nicht würdig	35
46	Gottes Lamm	36

47 Geh unter der Gnade . . . 37
48 Herr, wir bitten: Komm und segne uns . . . 38
49 Der Herr segne . . . 39
50 Bewahre uns Gott . . . 40
51 Ein Segen . . . 41
52 Der Herr wird dich mit seiner Güte segnen . . . 42
53 Irische Segenswünsche . . . 44
54 Gott segne uns . . . 46
55 Komm, Herr, segne uns . . . 47
56 May the road . . . 48

II Gemeinschaft - Kirche

Nr. Titel Seite
57 Behutsam will ich Dir begegnen . . . 50
58 Atme in uns, Heiliger Geist . . . 51
59 Brich mit den Hungrigen dein Brot . . . 52
60 Schenk uns Weisheit, schenk uns Mut . . . 53
61 Eine freudige Nachricht breitet sich aus . . . 54
62 Du bist da, wo Menschen leben . . . 55
63 Ein Lied vom Geist in Feuer und Sturm . . . 56
64 Du sei bei uns . . . 57
65 Eingeladen zum Fest des Glaubens . . . 58
66 Wo zwei oder drei . . . 59
67 Herr, bleibe bei uns . . . 60
68 Herr, erwecke deine Kirche . . . 61
69 Gottes Geist bricht über uns ein . . . 62
70 Einsam bist du klein . . . 63
71 Komm du Geist der Heiligkeit . . . 64
72 Seht, der Stein ist weggerückt . . . 65
73 Suchen und fragen . . . 66
74 Wenn einer alleine träumt . . . 67
75 Strahlen brechen viele aus einem Licht . . . 68
76 Wenn wir das Leben teilen . . . 69

III Eine Welt

Nr. Titel Seite
77 Anunciaremos . . . 70
78 Alabaré . . . 71
79 Alleluia (Folk) . . . 72
80 Let us break . . . 73
81 Blessed be God . . . 74
82 Granito de Mostaza . . . 75
83 I the Lord of sea and sky . . . 76
84 Apu Taytayku . . . 77
85 Kommt mit Gaben und Lobgesang . . . 78
86 Demos gracias al Señor . . . 79
87 Lord of the Dance . . . 80
88 Singing all together . . . 81
89 Magnifikat . . . 82
90 Spuren der einen Welt . . . 84
91 Mensajero de la Paz . . . 87

92 There is a Longing . . . 88
93 Tournés vers l'avenir . . . 90
94 Juntos como Hermanos . . . 92
95 Vienen con Alegría . . . 93

IV Umkehr - Handeln

Nr. Titel Seite
96 Den Armen Recht verschaffen . . . 94
97 Einer hat uns angesteckt . . . 95
98 Caminando Va . . . 96
99 Holz auf Jesu Schulter . . . 99
100 Das Ende ist Anfang . . . 100
101 Dass noch tausend und ein Morgen . . . 102
102 Herr, gib Ohren, Dich zu verstehen . . . 103
103 Du kannst der erste Ton . . . 104
104 Füße hast du und Flügel . . . 105
105 Gib mir die richtigen Worte . . . 106
106 Den Träumen trauen . . . 108
107 Herr, füll mich neu . . . 109
108 Die Zeit zu beginnen ist jetzt . . . 110
109 Hoffen wider alle Hoffnung . . . 111
110 Ich will gegen das Geläut . . . 112
111 In der Mitte der Nacht . . . 112
112 Lass uns in deinem Namen . . . 113
113 Jetzt ist die Zeit . . . 114
114 Manchmal feiern wir mitten am Tag . . . 115
115 Sagt, was ihr wollt . . . 116
116 Stein für Stein . . . 118
117 Mache dich auf . . . 119
118 Öffne meine Ohren . . . 120
119 Du Gott, geh uns unter die Haut . . . 121
120 Wenn ich alle Sprachen . . . 122
121 Wenn nicht jetzt . . . 126
122 Wer bringt dem Menschen . . . 127
123 Wir wollen aufstehn . . . 128
124 Wann leben wir . . . 129
125 Wo beginnt der Weg zu Dir . . . 130
126 Wenn der Geist sich regt . . . 132

V Friede - Gerechtigkeit

Nr. Titel Seite
127 Freunde, dass der Mandelzweig . . . 134
128 Dona nobis pacem . . . 135
129 Dona la pace . . . 135
130 Jerusalem, Jerusalem . . . 136
131 Frieden, Frieden . . . 137
132 Friede und Licht . . . 138
133 Komm näher, Friede . . . 139
134 In dieser einen Nacht . . . 140
135 Ihr Mächtigen . . . 141
136 Lasst den Frieden nicht in Frieden ruhn . . . 142

137 Lass uns den Weg der Gerechtigkeit . . . 143
138 Liebe ist nicht nur ein Wort . . . 144
139 Schalom . . . 144
140 The Kingdom of God . . . 145
141 Seht, welch ein Mensch . . . 146
142 Unfriede herrscht auf der Erde . . . 147
143 Selig seid ihr . . . 148
144 Seht die Taube . . . 149
145 So ist Versöhnung . . . 150
146 Selig . . . 152
147 Wenn das Brot, das wir teilen . . . 153

VI Lob - Dank

Nr. Titel Seite
148 Ich will den Herrn loben . . . 154
149 Der Geist weht, wo er will . . . 155
150 Alles, was atmet . . . 156
151 Laudate omnes gentes . . . 157
152 Halleluja! Lobet Gott in seinem Heiligtum . . . 158
153 Wo Menschen sich vergessen . . . 159
154 Gott gab uns Atem . . . 160
155 Bless the Lord . . . 161
156 Ein Juwelier deiner Worte . . . 162
157 Confitemini Domino . . . 163
158 Jerusalem . . . 164
159 Laudate Dominum . . . 165
160 Halleluja, lobt Gott . . . 166
161 Lobe den Herrn (Kanon) . . . 167
162 Wäre Gesanges voll unser Mund . . . 168
163 Singt Gott . . . 169
164 Wir haben Gottes Spuren festgestellt . . . 170
165 Singt dem Herrn . . . 172
166 Venite, exultemus Domino . . . 172

VII Vertrauen - Hoffnung

Nr. Titel Seite
167 Alle eure Sorgen . . . 173
168 Der Hoffnung Gesicht . . . 174
169 Bevor des Tages Licht vergeht . . . 175
170 Alle meine Quellen . . . 176
171 Aus der Tiefe rufe ich zu dir . . . 177
172 Da wohnt ein Sehnen . . . 178
173 Der Himmel geht über alle auf . . . 179
174 Behüte mich Gott . . . 180
175 Bleib mit deiner Gnade . . . 180
176 De Noche . . . 181
177 Der mich atmen lässt . . . 182
178 Fürchte dich nicht . . . 183
179 Du bist der Atem der Ewigkeit . . . 184
180 Gott, dein Wort ist Licht . . . 185
181 Du Herr gabst uns dein festes Wort . . . 186

182 Durch das Dunkel hindurch . . . 187
183 Ein Funke, aus Stein geschlagen . . . 188
184 Einmal werden wir erwachen . . . 190
185 Diesen Tag, Herr . . . 192
186 Gott ist gegenwärtig . . . 193
187 Ich steh vor dir mit leeren Händen . . . 194
188 Im Jubel ernten . . . 195
189 Im Lande der Knechtschaft . . . 196
190 In deinem Haus . . . 198
191 Keinen Tag soll es geben . . . 200
192 Meine Zeit steht in deinen Händen . . . 202
193 Bonum est confidere . . . 203
194 Menschen auf dem Weg . . . 204
195 Wait for the Lord . . . 205
196 Mit dir überspring ich Mauern . . . 206
197 Herr, in deine Hände . . . 207
198 Jésus le Christ . . . 208
199 Meine Hoffnung und meine Freude . . . 209
200 Kennst Du das alte Lied . . . 210
201 Mon âme se repose . . . 211
202 Nada te turbe . . . 212
203 Neue Hoffnung, neues Leben . . . 212
204 Wechselnde Pfade (Kanon) . . . 213
205 Über Leben . . . 214
206 Wenn leise du zu mir sprichst . . . 215
207 Von guten Mächten . . . 216
208 Und ein neuer Morgen . . . 218
209 Du bist das Feuer . . . 220
210 Mutter Geist . . . 222
211 Du lässt den Tag, o Gott nun enden . . . 223
212 Ohne Vorbehalt . . . 224
213 Mein Herr und mein Gott . . . 225

VIII Liedrufe

Nr. Titel Seite
214 Aller Augen . . . 226
215 Agios o Theos . . . 227
216 Bleibet hier . . . 227
217 Surrexit Christus . . . 228
218 Nous avons connu . . . 228
219 Beati voi poveri . . . 229
220 Ausgang und Eingang . . . 229
221 Christus Litanei . . . 230
222 Danket, danket dem Herrn . . . 231
223 Der Herr ist mein Hirte . . . 232
224 Der Herr ist mein Hirte (Kanon) . . . 232
225 Die Herrlichkeit des Herrn . . . 232
226 Die Zal Leven . . . 233
227 Du hast mein Klagen . . . 234
228 Wir finden, was verloren schien . . . 234
229 El alma que anda en amor . . . 235
230 Geh mit uns . . . 235

231 **Dans nos obscurités** **236**
232 **Herr, ach bleibe bei uns** **237**
233 **Jubilate Deo (Kanon)** **237**
234 **Jeder Teil dieser Erde** **238**
235 **Jesus, remember me** **238**
236 **Jubilate Deo** **239**
237 **Lieb' den Nächsten** **239**
238 **Litanei von der Gegenwart Gottes** **240**
239 **Licht bricht durch in die Dunkelheit** **244**
240 **Magnificat (Kanon)** **245**
241 **Misericordias Domini** **245**
242 **Meine Seele** **246**
243 **Ubi caritas** **246**
244 **Wo die Liebe wohnt** **247**
Seitenindex **248**

Teil I
Messe

1. Kyrie eleison

Musik & Text : Gregor Linßen
© EDITION GL, Neuss

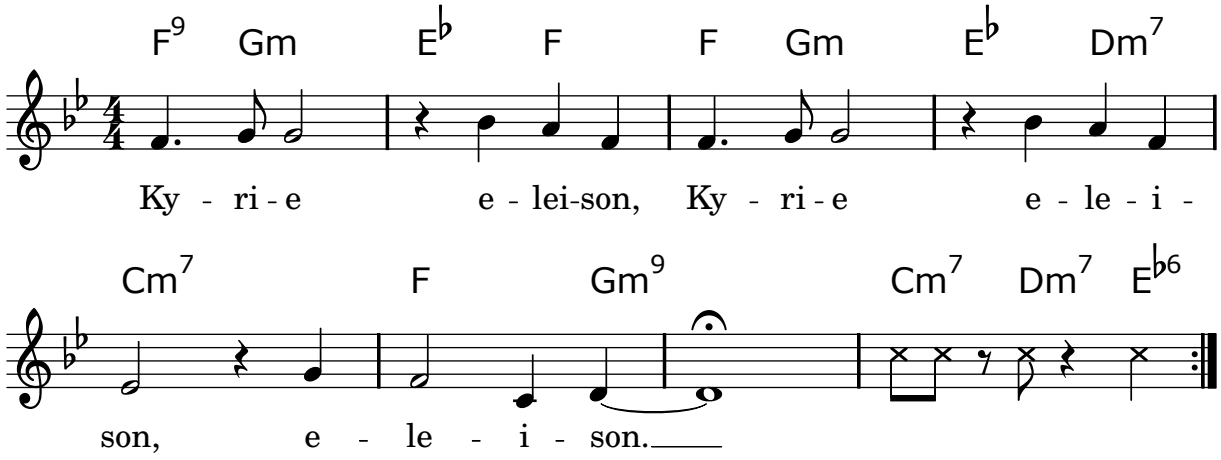

2. Kyrie (ostkirchlich)

Musik : russische Volksweise
Text : Liturgie

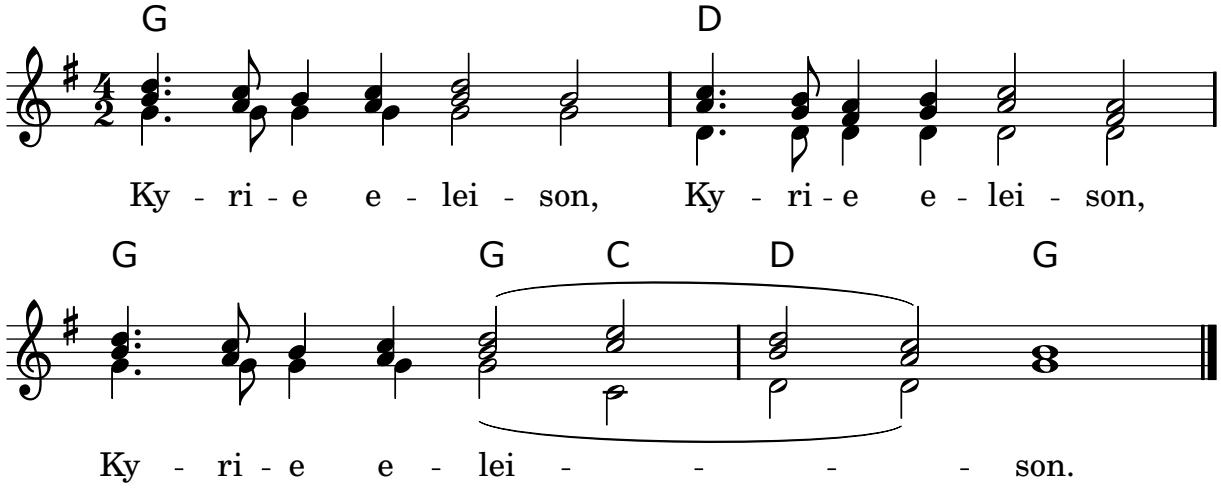

3. Kyrie - sieh, was geschieht

Musik & Text : Gregor Linßen
© EDITION GL, Neuss

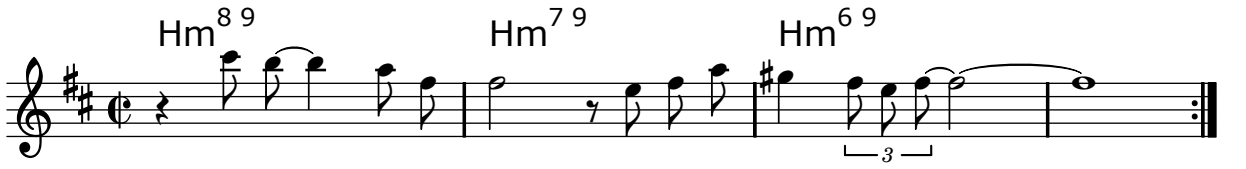

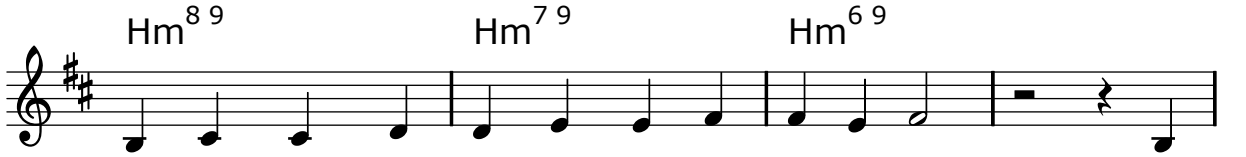

1. Gott, du schufst den Menschen als dein E - ben-bild und

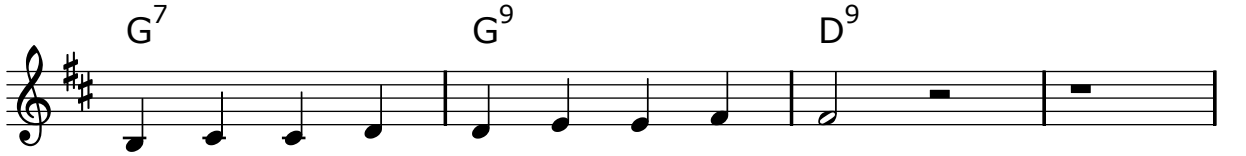

dei - ne Gü - te wärm - te sein Ge - sicht.

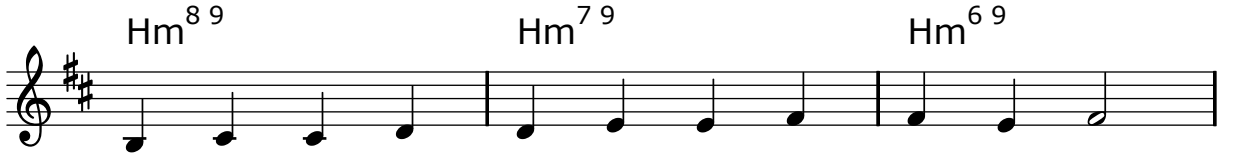

Du gabst ihm zu treu - en Hän - den dei - ne Welt,

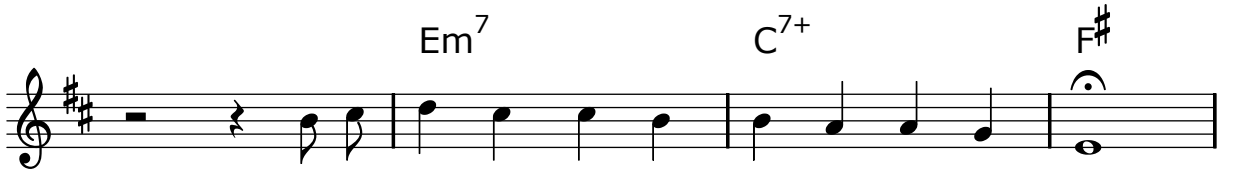

sei-ne Au - gen glänz-ten voll von dei - nem Licht.

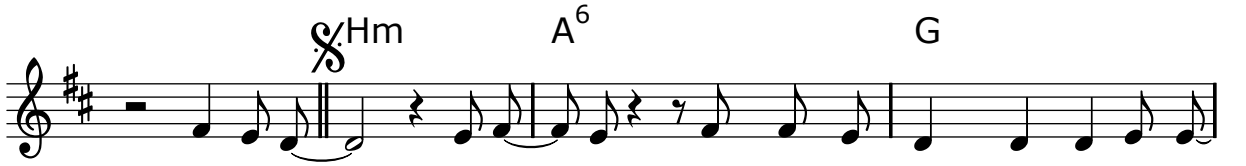

Ref.: Ky - ri - e e - lei - son, sieh was geschieht auf deiner Er-

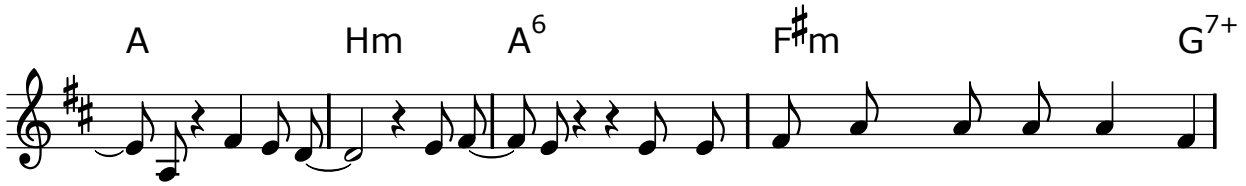

- de. Ky-ri-e e - lei - son, in des Menschen Schatten fällt kein

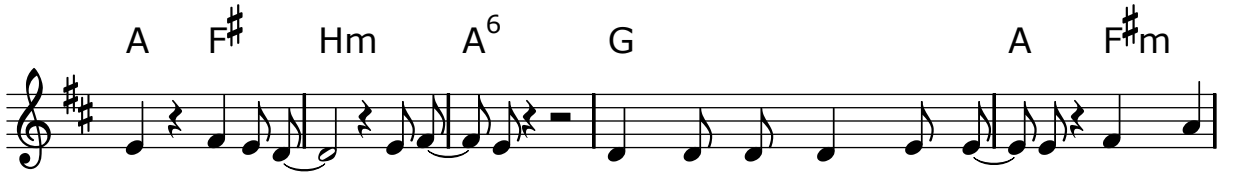

Licht. Kyri-e e-lei-son, hilf, daß es Licht dort wer-de und dein

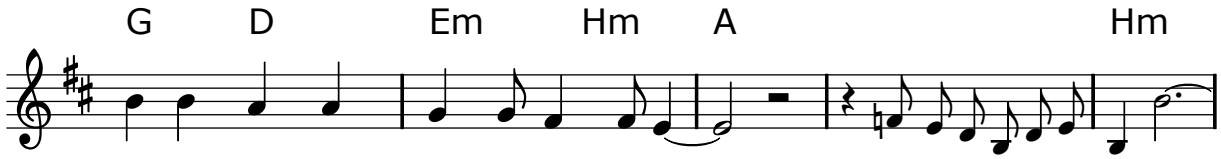

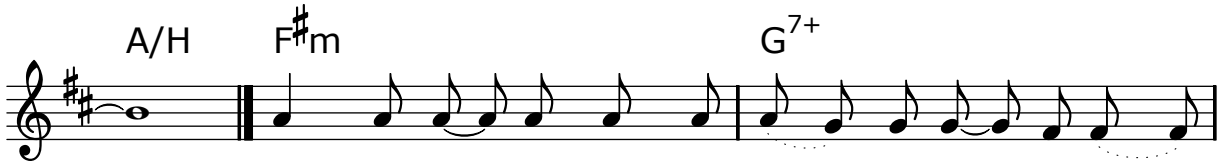

2. Sieht dein Au - ge durch den Rauch der Feu - er, die der
3. Dringt dein Ohr durch den Lärm der Krie - ge, die der
4. Tönt dein Wort ü - ber die hei-se - ren Schreie, die

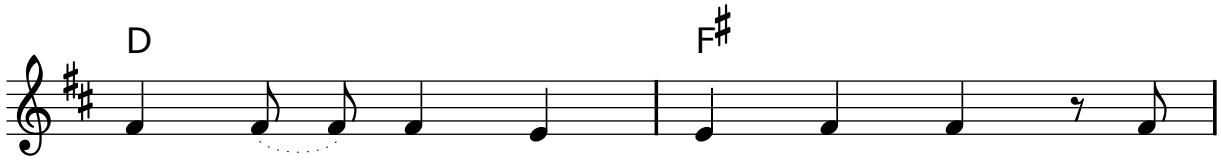

Mensch an dei - ne Schöp - fung legt? Be -
Mensch ge - gen Sei - nes - glei - chen führt? Wie
Men - schen zum Hass ver - führn?

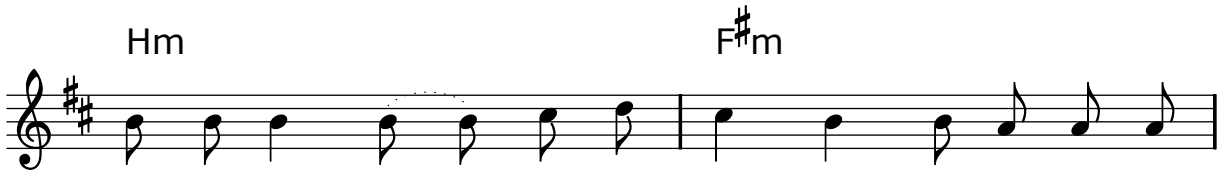

zah - len wir spä-ter un - ser Han - deln teu - er o - der
kann dir der Mensch noch am Her - zen lie-gen, der ver -
Gott, wir wol-len nur auf dein Wort hö - ren und den

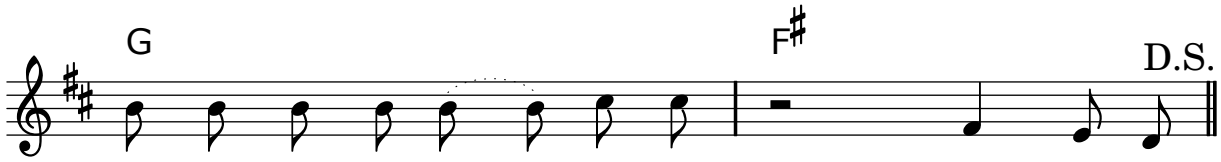

wird der Stein von dir doch be-wegt? Ky - ri - e
blen - det sein Ge - sicht ver-liert?
Geist der Wahr-heit in uns verspürn!

4. Gott, nimm du die Angst von uns

Musik & Text : Gregor Linßen
© EDITION GL, Neuss

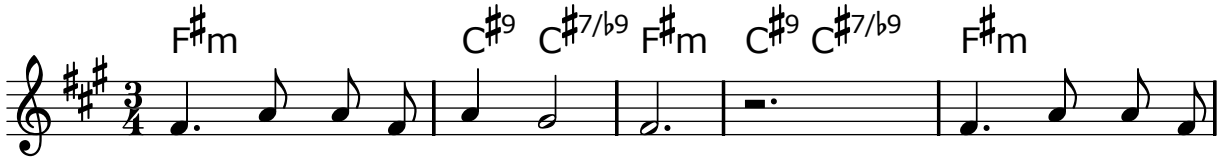

1. Gott, nimm Du die Angst von uns. Gott, nimm Du die
2. Gott, nimm Du die Last von uns. Gott, nimm Du die
3. Gott, nimm Du die Wut von uns. Gott, nimm Du die
4. Gott, nimm Du den Hass von uns. Gott, nimm Du den

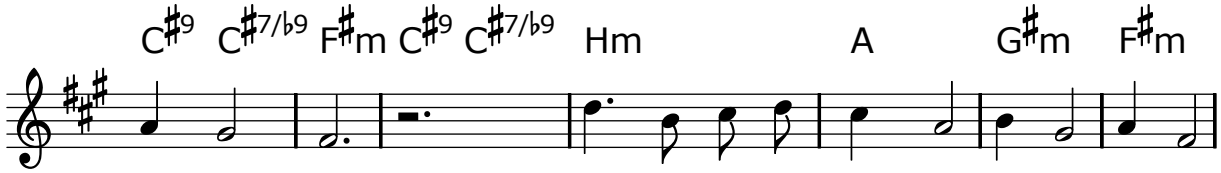

Angst von uns. Angst, die in der Nacht kein En - de fin-det,
Last von uns. Last, die von all' uns - ren Lü-gen kündet,
Wut von uns. Wut, die we-der Gut noch Bö - se wendet,
Hass von uns. Hass, der wie ein Feu - er sich ver-brei-tet,

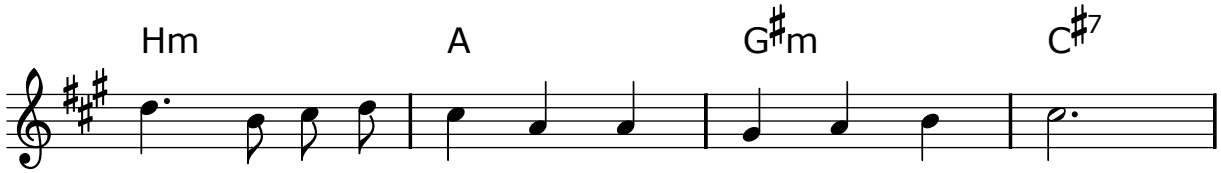

uns - re Hän-de bin - det, die Schrit - te er - schwert.
sich in Lü - ge win - det, die Wor - te ver - dreht.
uns - re Au-gen blen - det, die Oh - ren be - täubt.
die Ge-danken lei - tet, die See - le ver - brennt.

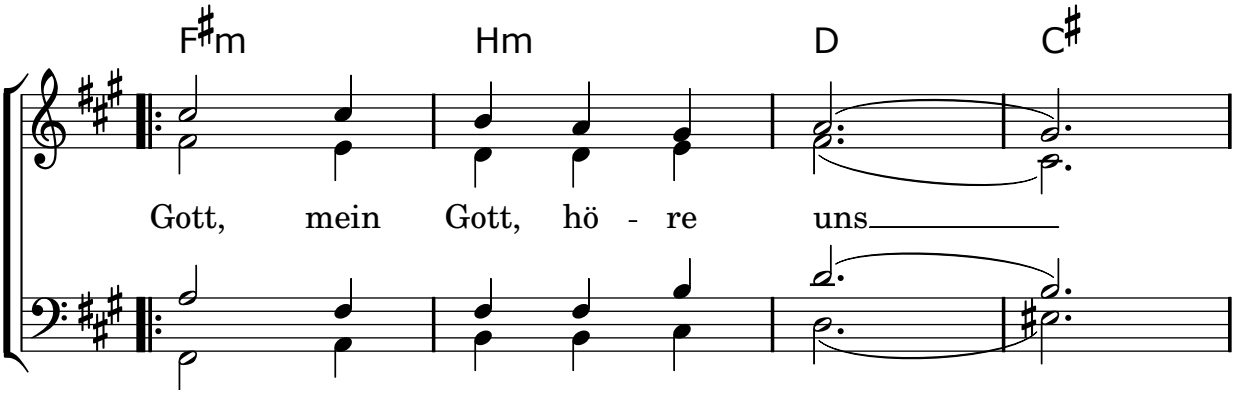

Gott, mein Gott, hö - re uns

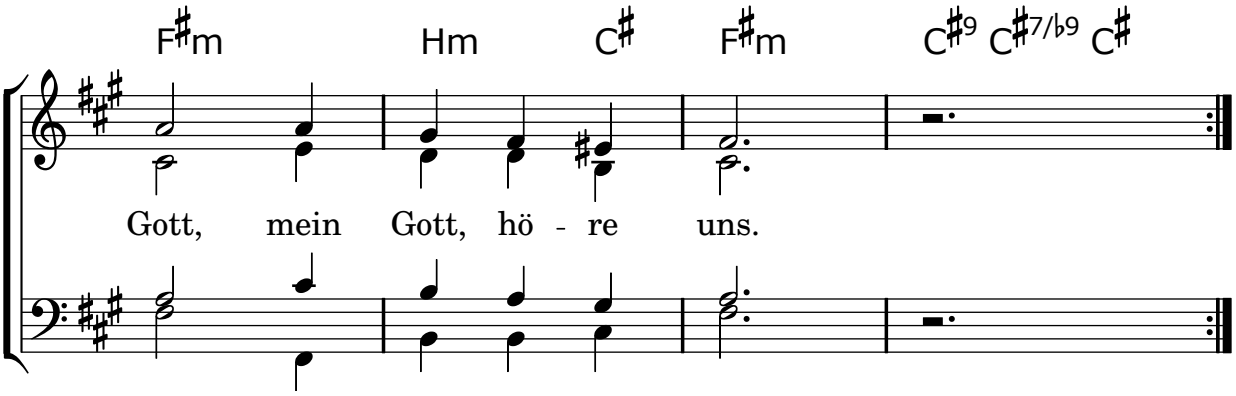

5. Herr, erbarme dich I

Musik : Peter Janssens
Text : Liturgie
© Peter Janssens Musik Verlag, Telgte-Westfalen

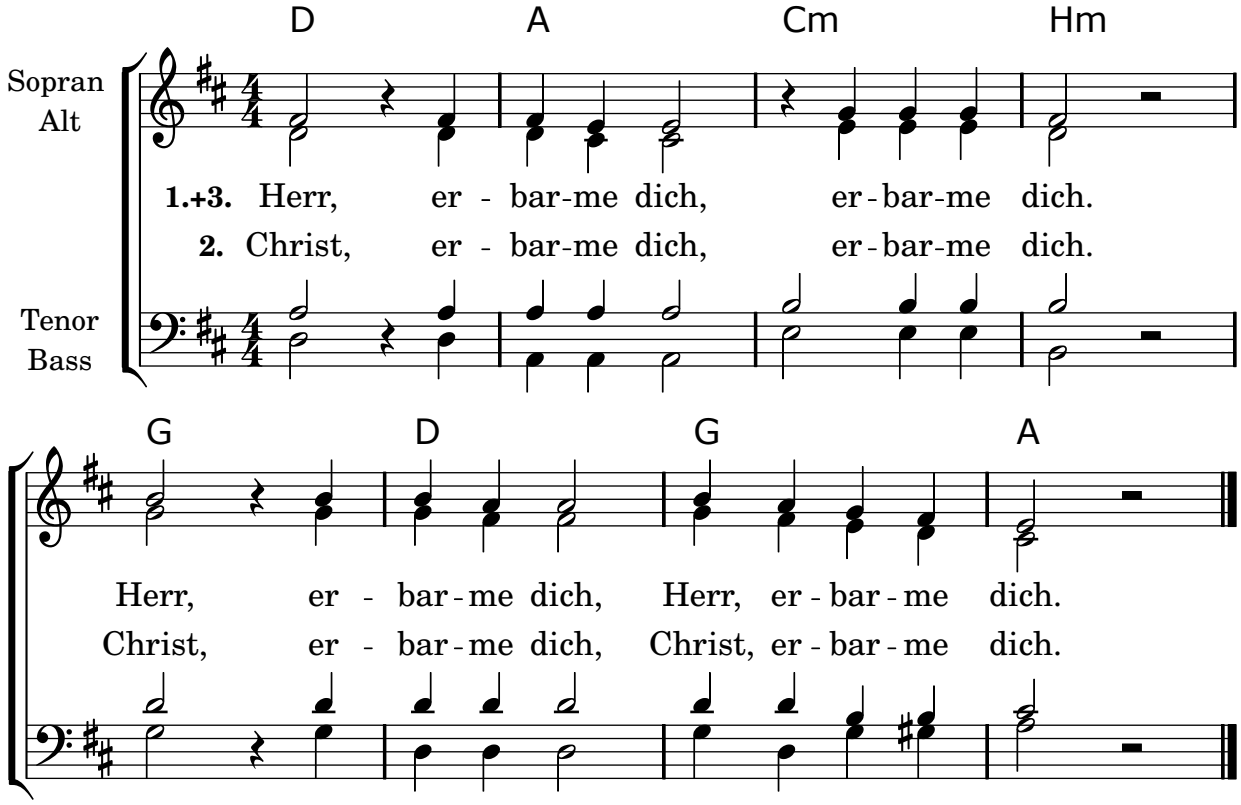

6. Herr, erbarme dich II

Musik : Peter Janssens
Text : Liturgie
© Peter Janssens Musik Verlag, Telgte-Westfalen

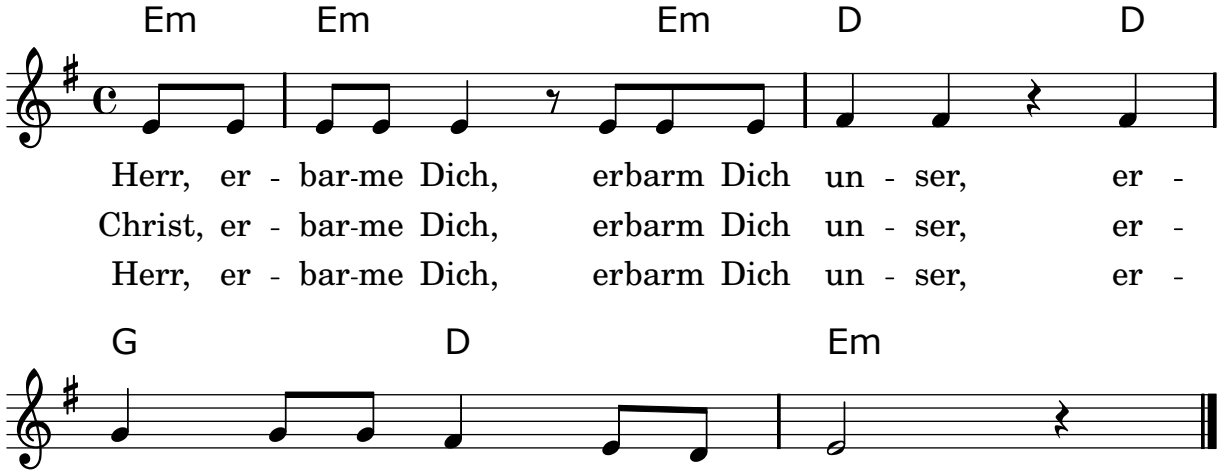

7. Kyrie I

Musik : Jacques Berthier
© Ateliers et Presses de Taizé, 71250 Taizé-Communauté

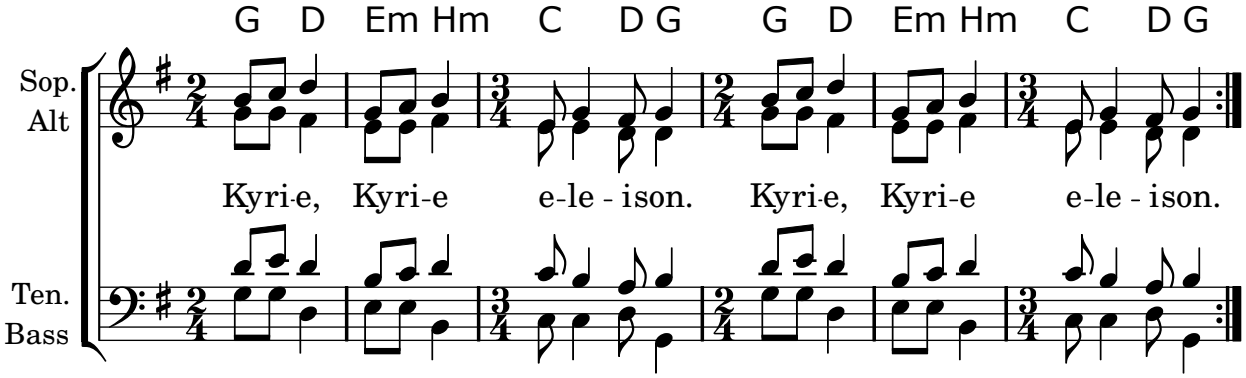

8. Aus der Tiefe meiner Sehnsucht

Musik : Peter Janssens
Text : Hans Jürgen Netz
© M: Peter Janssens Musikverlag, Telgte-Westfalen
T: alle Rechte im tvd-Verlag, Düsseldorf

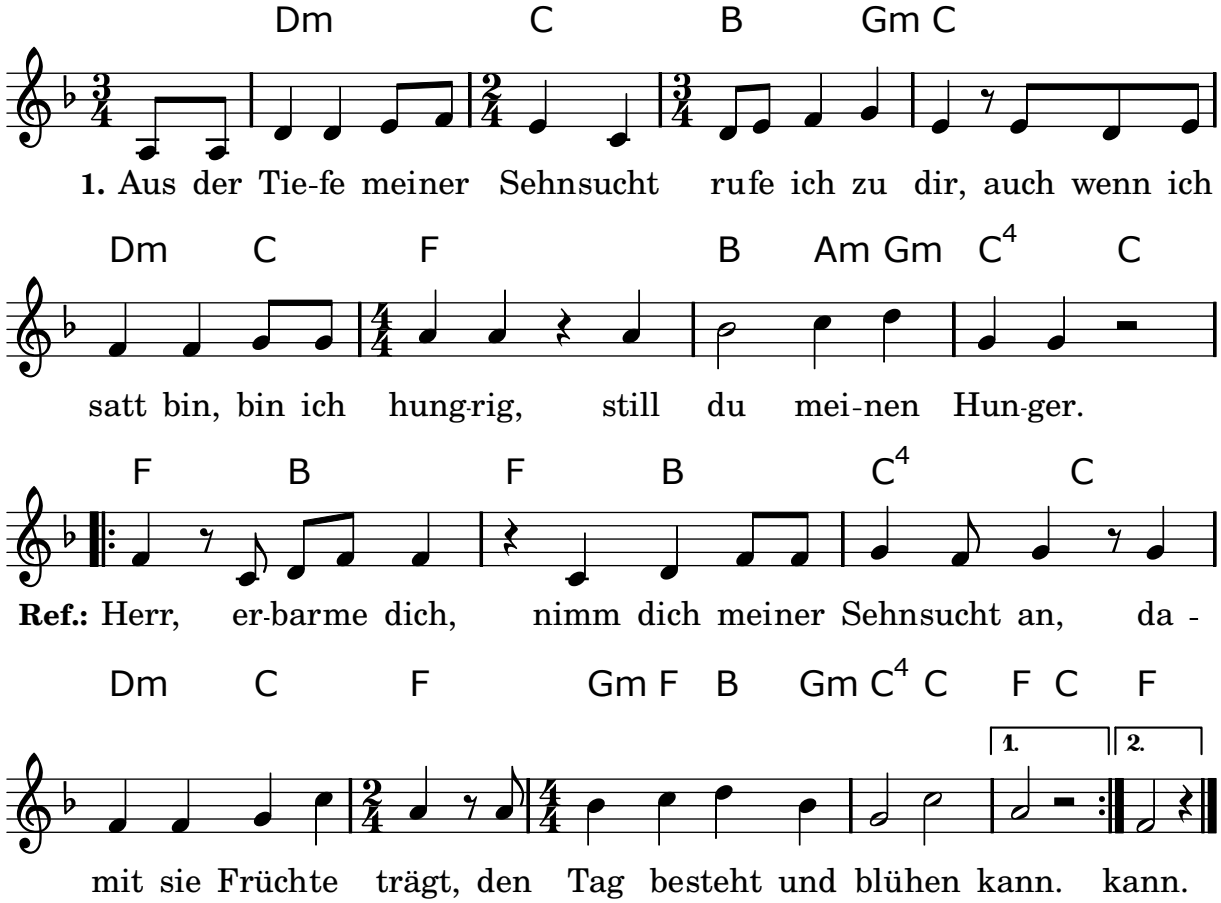

2. Aus der Tiefe meiner Sehnsucht rufe ich zu dir,
auch wenn ich rede, bin ich sprachlos,
gib du mir die Stimme. Herr erbarme dich...

3. Aus der Tiefe meiner Sehnsucht rufe ich zu dir,
auch wenn ich singe, erklingt kein Lied,
gib du mir den Gesang. Herr erbarme dich...

4. Aus der Tiefe meiner Sehnsucht rufe ich zu dir,
auch wenn ich liebe, glüht keine Glut,
hol du mich aus dem Tod. Herr erbarme dich...

9. Meine engen Grenzen

Musik : Winfried Heurich
Text : Eugen Eckert
© Studio Union im Lahn Verlag, Kevelaer

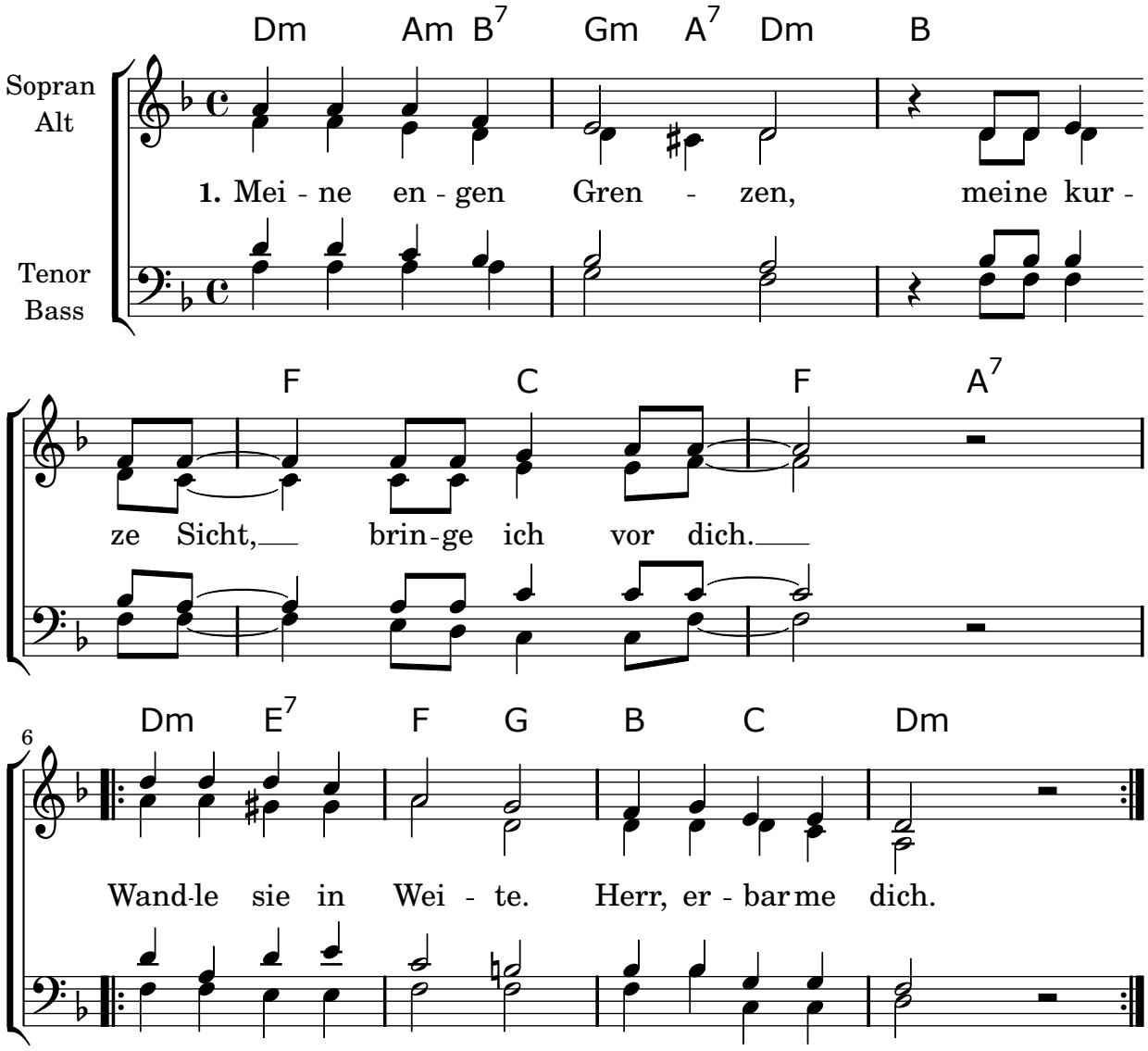

2. Meine ganze Ohnmacht, was mich beugt und lähmt, bringe ich vor dich.
Wandle sie in Stärke. Herr, erbarme dich.

3. Mein verlor'nes Zutrau'n, meine Ängstlichkeit bringe ich vor dich.
Wandle sie in Wärme. Herr, erbarme dich.

4. Meine tiefe Sehnsucht nach Geborgenheit bringe ich vor dich.
Wandle sie in Heimat. Herr, erbarme dich.

10. In Ängsten, die einen

Musik : Peter Janssens
Text : Günter Hildebrandt
© Peter Janssens Musikverlag, Telgte-Westfalen

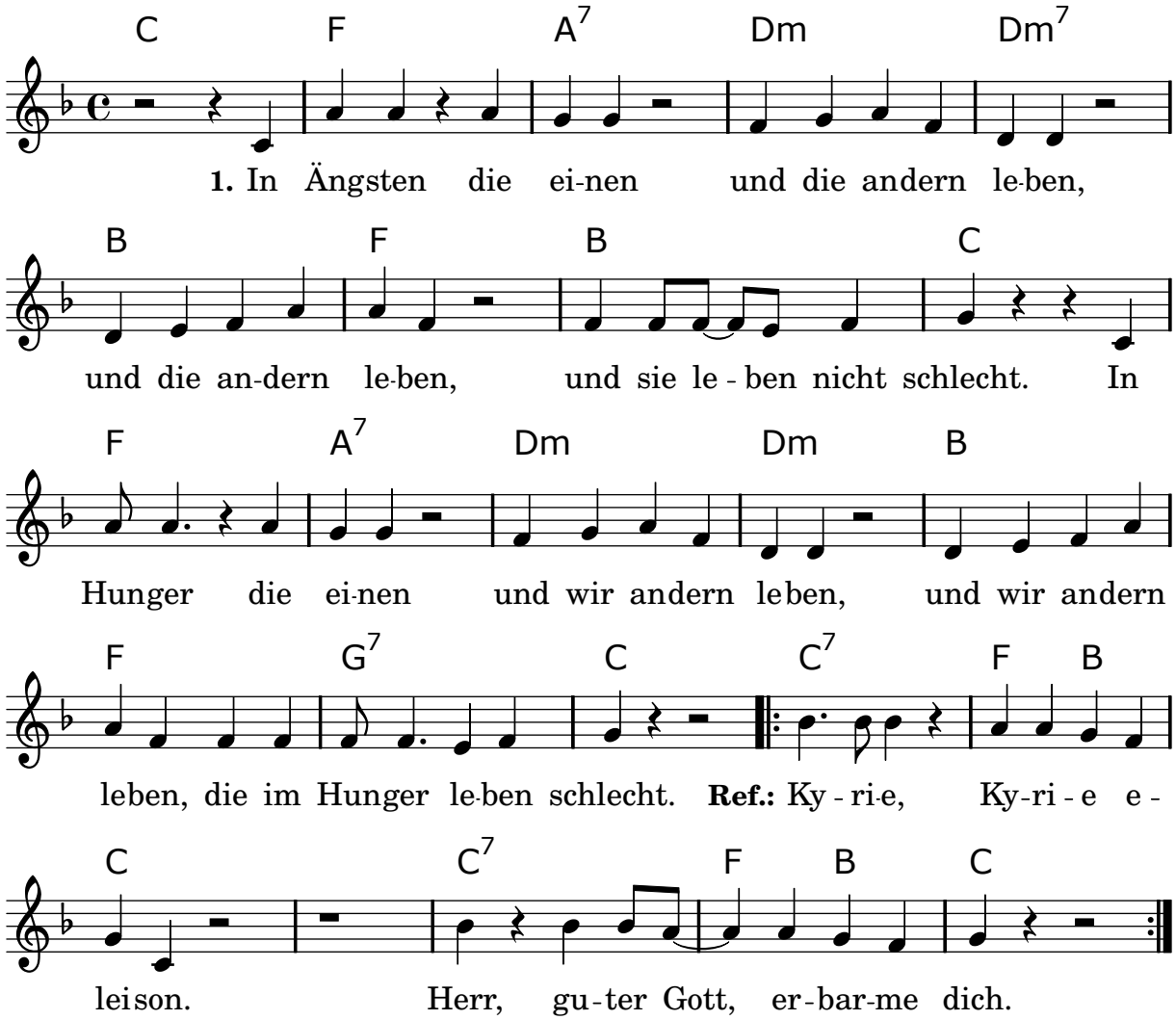

2. Gefangen die einen und die andern leben,
und die andern leben, und sie leben nicht schlecht.
Geschunden die einen und wir andern leben,
und wir andern leben, die Geschund'nen leben schlecht.

11. Auf sein Wort

Musik & Text : Gregor Linßen
© EDITION GL, Neuss

Kanon zu 4 Stimmen

♩ = 120

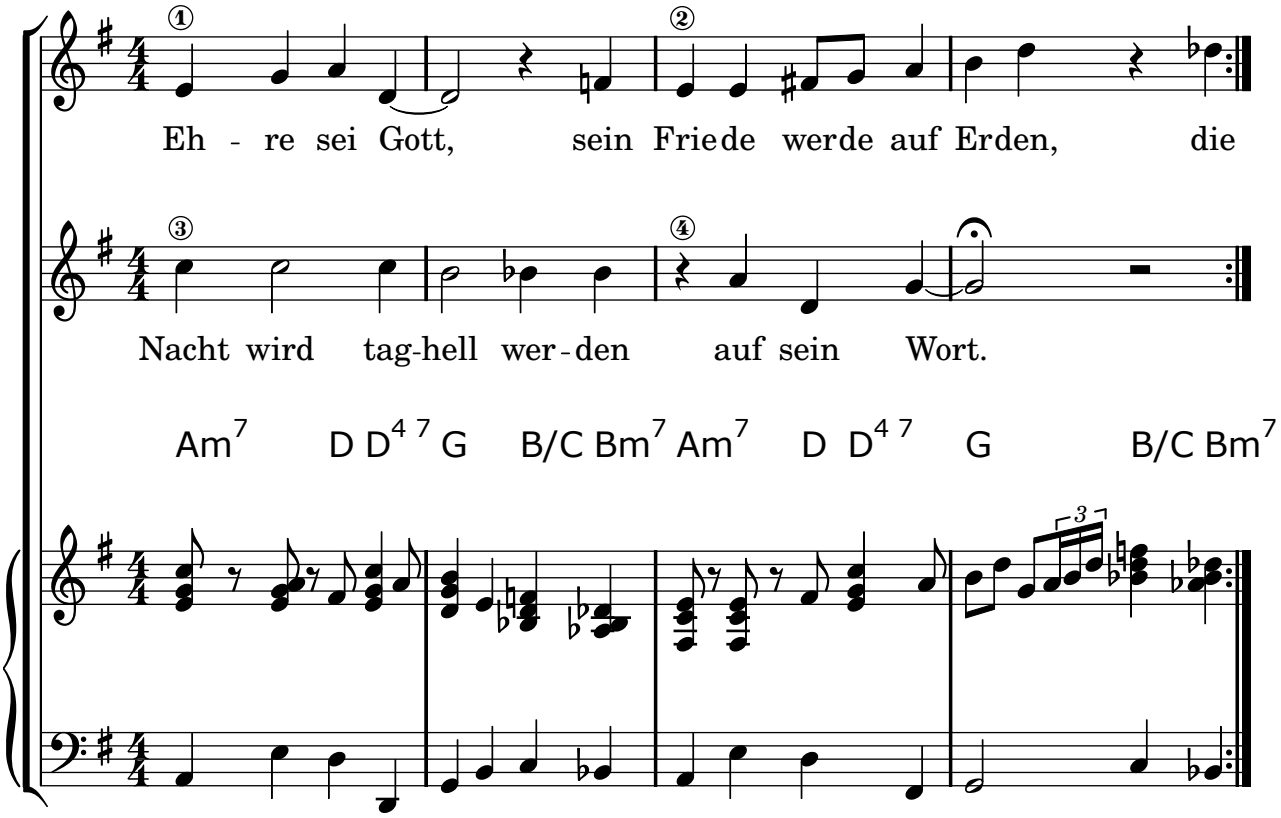

12. Kyrie X

Musik : Jacques Berthier
© Ateliers et Presses de Taizé, 71250 Taizé-Communauté

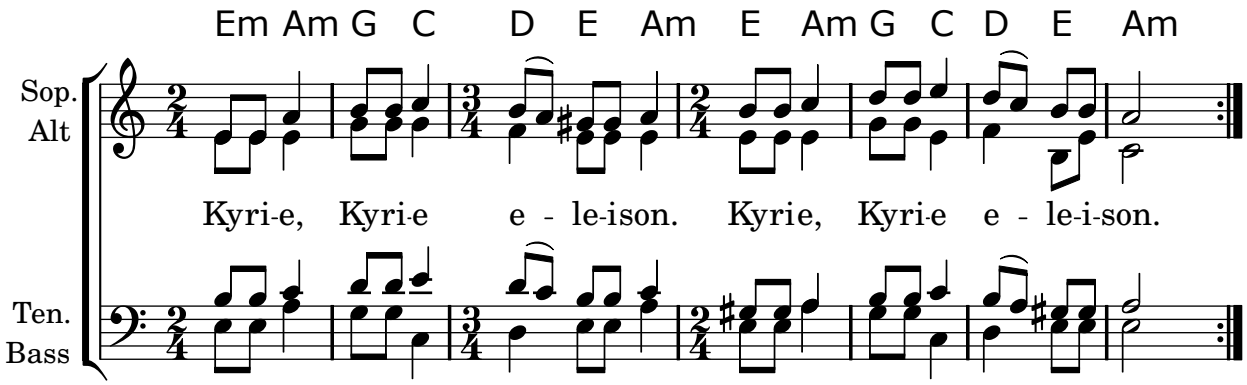

13. Kyrie XII

Musik : Jacques Berthier

© Ateliers et Presses de Taizé, 71250 Taizé-Communauté

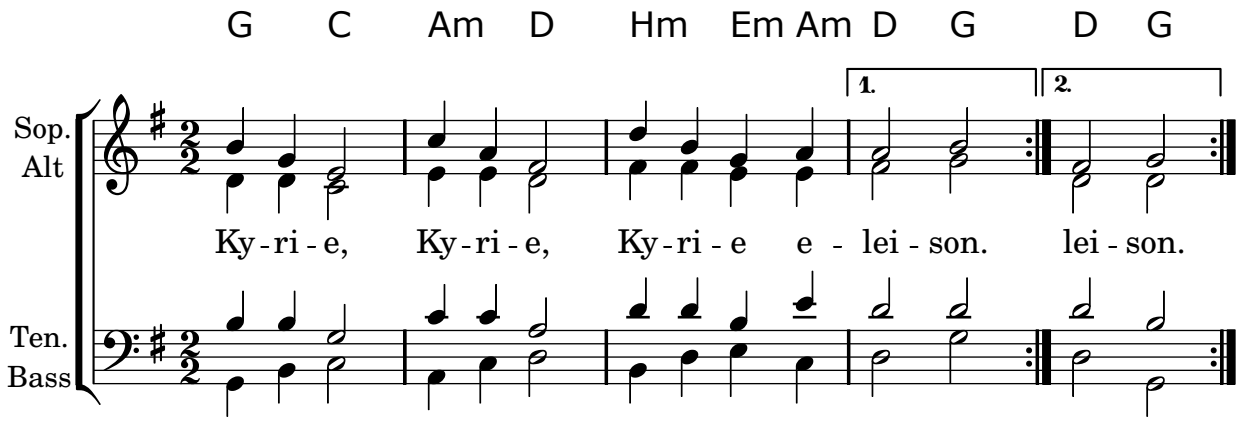

14. Kyrie XIII

Musik : Jacques Berthier

© Ateliers et Presses de Taizé, 71250 Taizé-Communauté

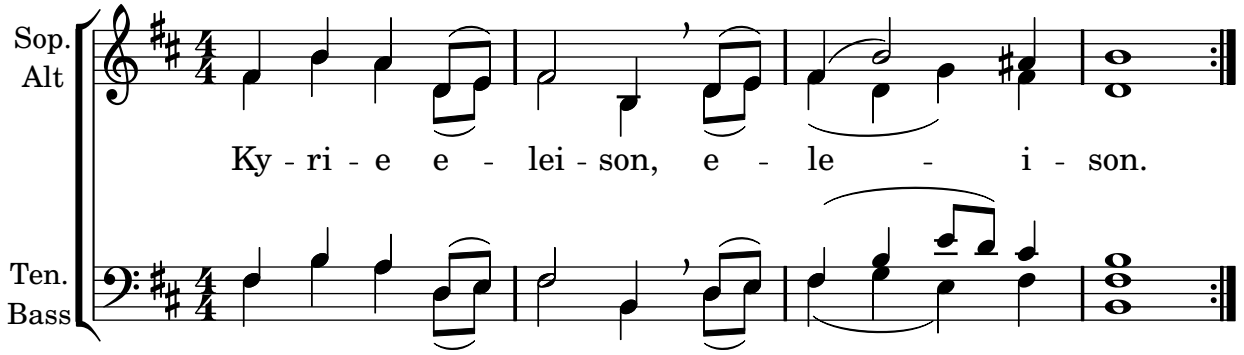

15. Gloria, Ehre sei Gott

Musik & Text : Kathi Stimmer-Salzeder
© Musik und Wort, D-84544 Aschau am Inn

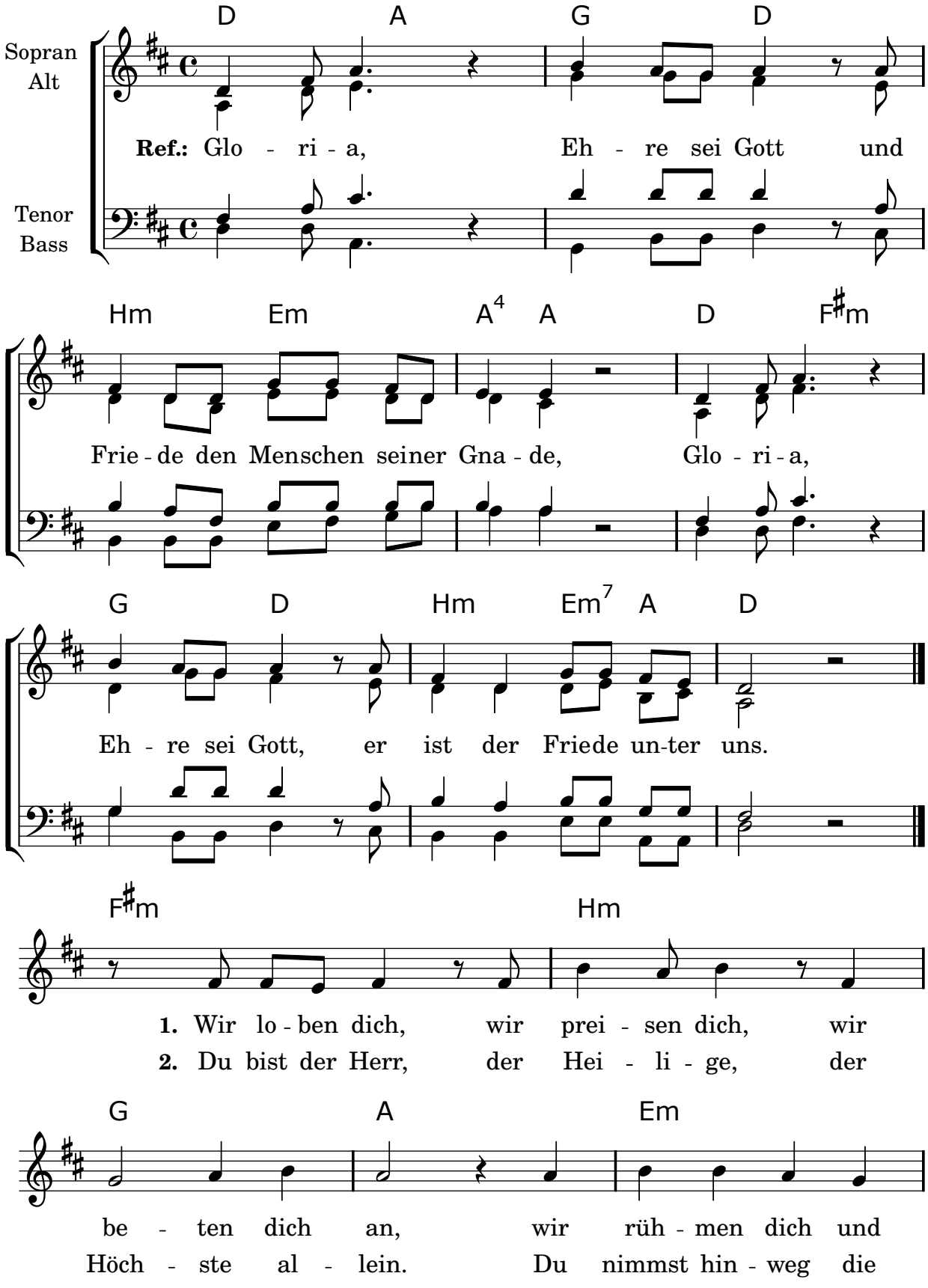

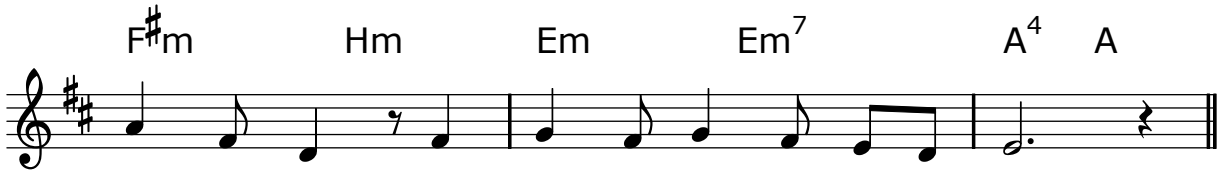

dan - ken dir, denn groß ist dei - ne Herrlich - keit.
Schuld der Welt, er - barm dich un - ser Gott-es Lamm.

16. Gloria, gloria in excelsis Deo

Musik : Jacques Berthier
Text : altkirchlich
© Ateliers et Presses de Taizé, 71250 Taizé-Communauté

Kanon zu 4 Stimmen

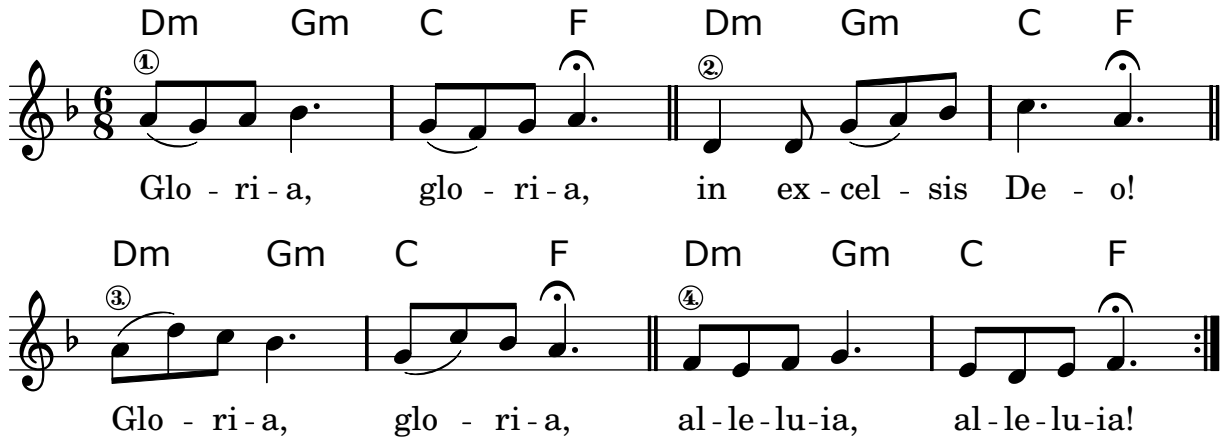

17. Singt dem Herrn und lobt ihn

Musik & Text : Die Messengers
© Oncken Verlag Wuppertal und Kassel

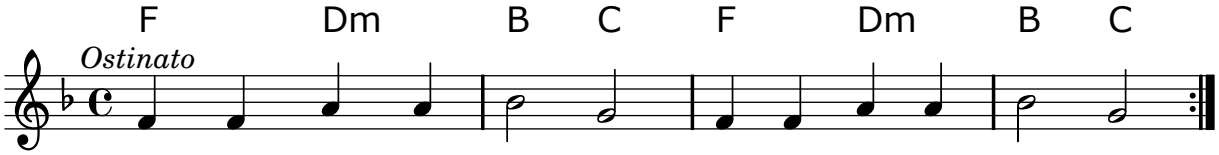

Ref.: Singt dem Herrn und lobt ihn. Ha - le - lu - ja, lobt ihn!

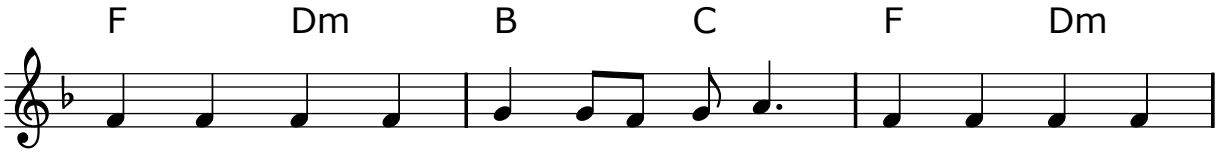

1. Singt dem Herrn und lobt seinen Namen. Prei - set ihn in

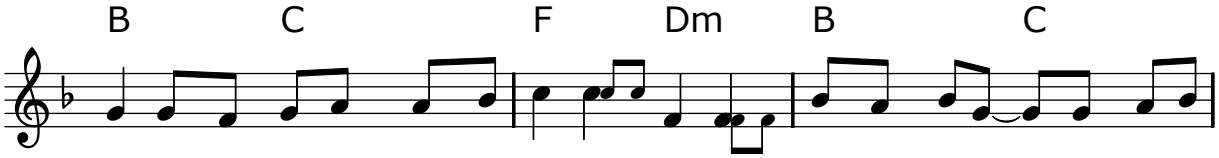

E-wigkeit, Amen! Der dir al - le dei-ne Sünden vergibt, der deine

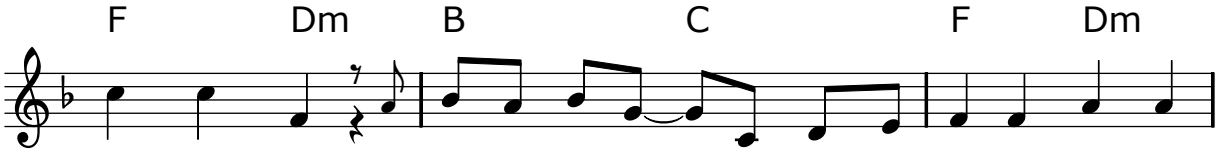

Schuld dir nimmt, weil er dich liebt, und der dein Le-ben vom Ver -

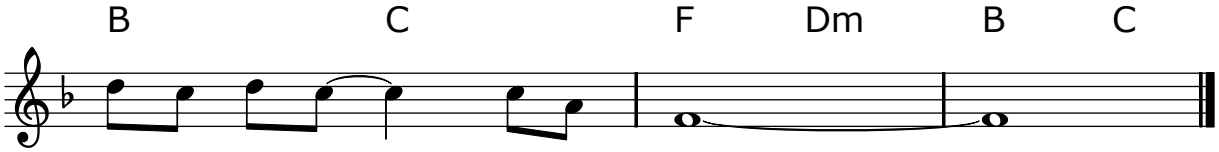

der - ben er - löst. Lo - bet ihn!

2. Singt dem Herrn und lobt seinen Namen.
Preiset ihn in Ewigkeit, Amen!
Er geht nicht mit uns um, wie wir es verdient,
vergilt nicht unsre Schuld, er hat sie gesühnt,
und seine Liebe zu uns ist unwandelbar. Lobet ihn!

3. Singt dem Herrn und lobt seinen Namen.
Preiset ihn in Ewigkeit, Amen!
Der dich annimmt, wenn du dein Leben ihm gibst,
der dir die Treue hält, wenn du ihn liebst,
und der sich wie ein Vater deiner erbarmt. Lobet ihn!

4. Singt dem Herrn und lobt seinen Namen.
Preiset ihn in Ewigkeit, Amen!
Er macht reich jedermann, der zu ihm gehört,
gibt neue Kraft dem, der von Ärger verzehrt,
verleiht ein neues Leben in Ewigkeit. Lobet ihn!

18. Te deum laudamus, wir loben dich

Musik : Peter Janssens
Text : Hermann Schulze-Berndt
© Peter Janssens Musik Verlag, Telgte-Westfalen

Kanon zu 4 Stimmen

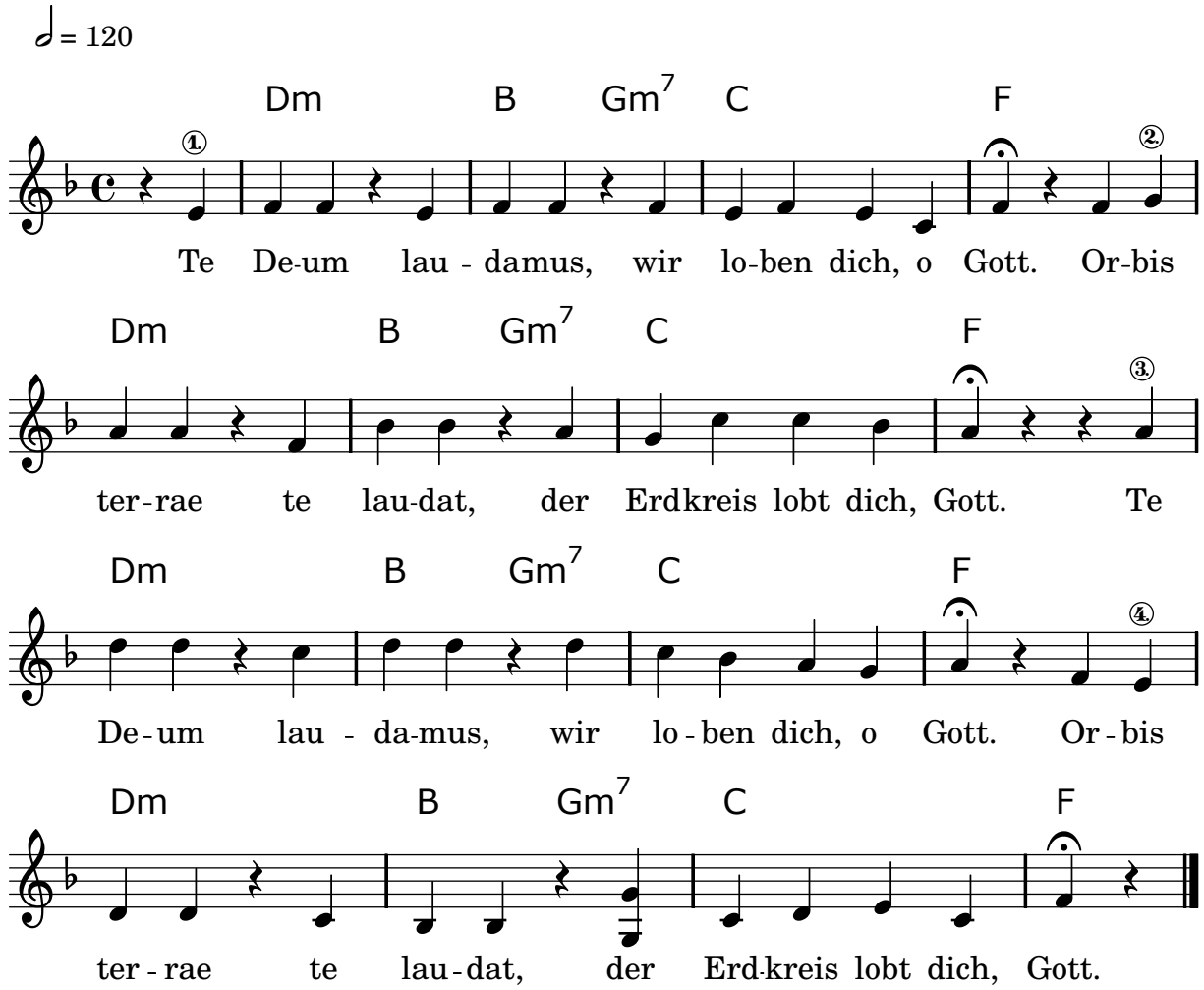

19. Ich lobe meinen Gott

Musik : Christoph Lehmann
Text : Hans-Jürgen Netz
© alle Rechte im tvd-Verlag, Düsseldorf

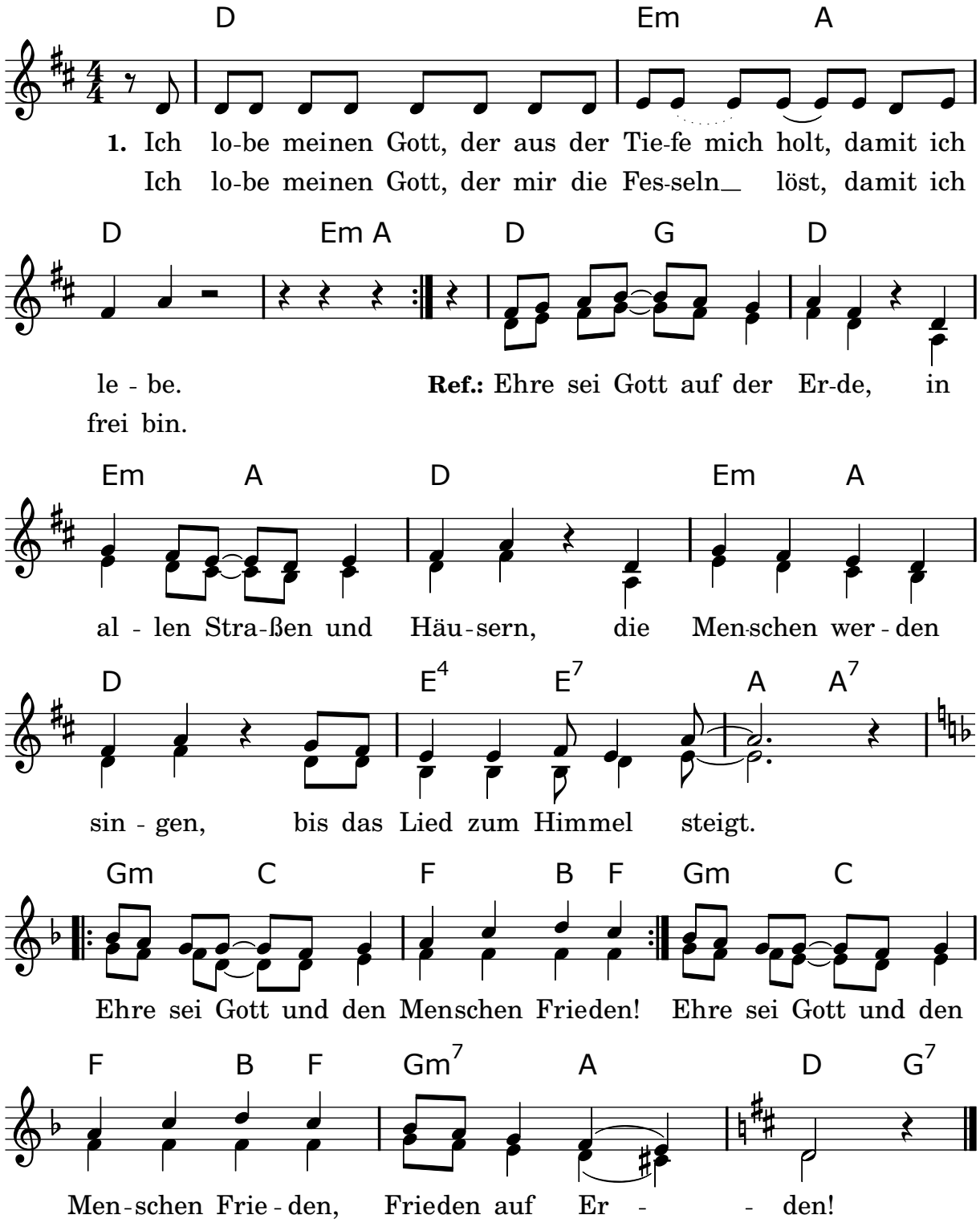

2. Ich lobe meinen Gott, der mir den neuen Weg weist, damit ich handle.
Ich lobe meinen Gott, der mir mein Schweigen bricht, damit ich rede.

3. Ich lobe meinen Gott, der meine Tränen trocknet, dass ich lache.
Ich lobe meinen Gott, der meine Angst vertreibt, damit ich atme.

20. Singt dem Herrn, alle Völker und Rassen

Musik : Peter Janssens
Text : Hans Bernhard Meyer
© Peter Janssens Musik Verlag, Telgte-Westfalen

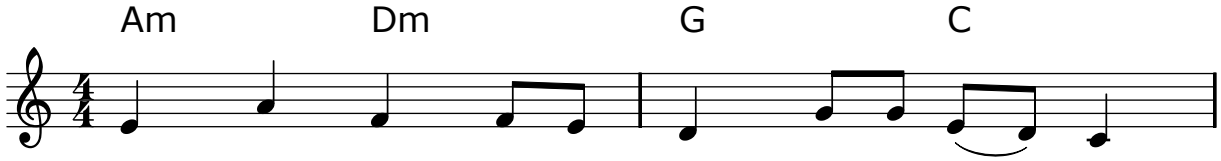

Ref.: Singt dem Herrn, al - le Völ - ker und Ras - sen,

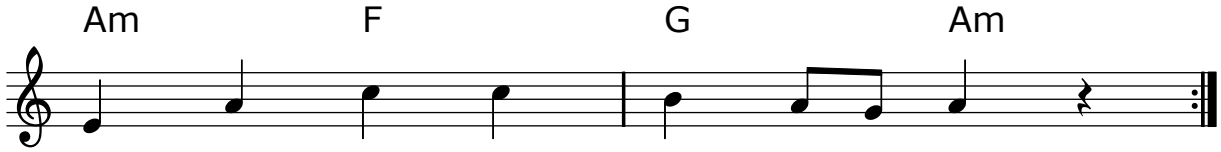

Tag für Tag ver - kün - det sein Heil!

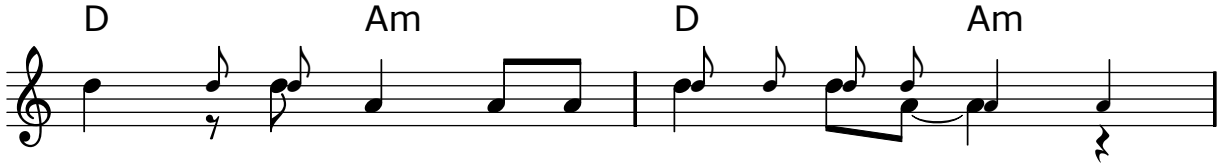

1. Singt als wär es zum er - sten Mal,
2. Wer - det nicht mü - de, von ihm zu spre - chen,
3. Sucht neu - e Wor - te, das Wort zu ver - kün - den,
4. Laßt Gott groß sein und be - tet ihn an.

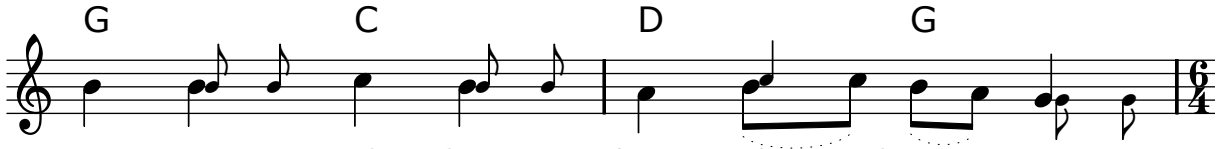

singt in al - len Spra - chen und Tö - nen.
von sei - ner ver - bor - ge - nen Gegenwart
neu - e Ge - dan - ken, es aus - zu - den - ken, da -
Er ist mehr als Wort und Ge - dan - ke.

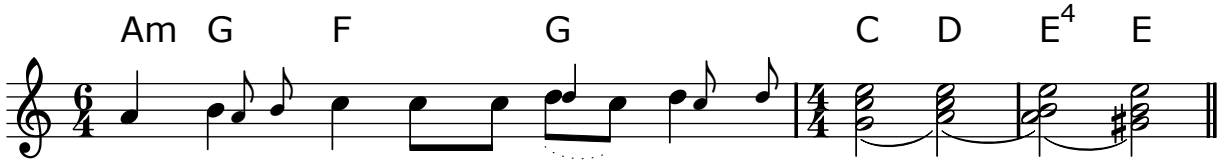

Singt und ruft sei - nen Na - men aus.
in al - lem, was lebt und ge - schieht.
mit al-le Menschen die Bot - schaft hör'n.
Sagt es al - len: Er ist der Herr.

21. Gloria, gloria in excelsis deo

Musik : Jacques Berthier
Text : altkirchlich
© Ateliers et Presses de Taizé, 71250 Taizé-Communauté

Kanon zu 4 Stimmen

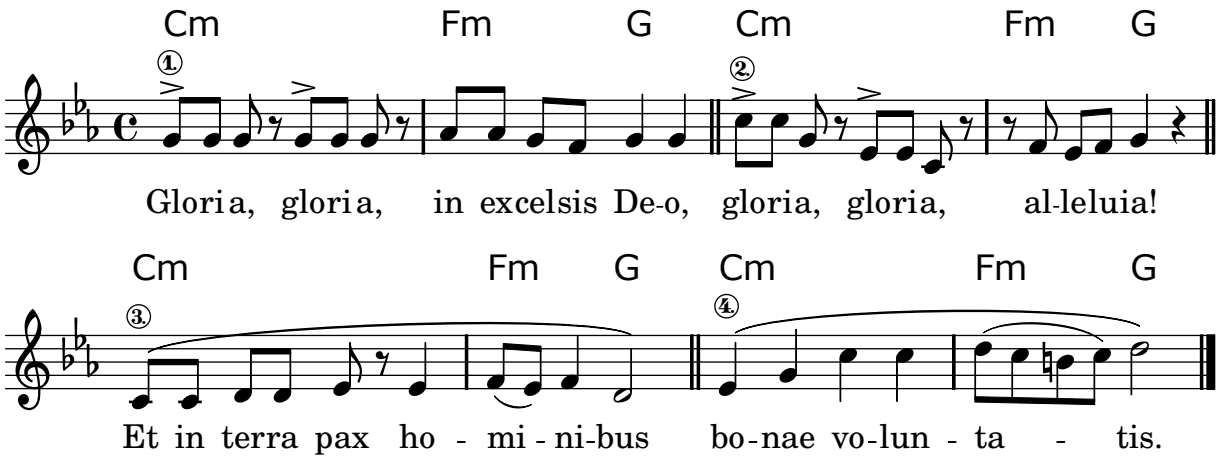

22. Hör mir zu

Musik : Ralph Hammer
Text : nach einer Psalmübersetzung von Arnold Stadler
© Rechte beim Autor, Nov. 2002

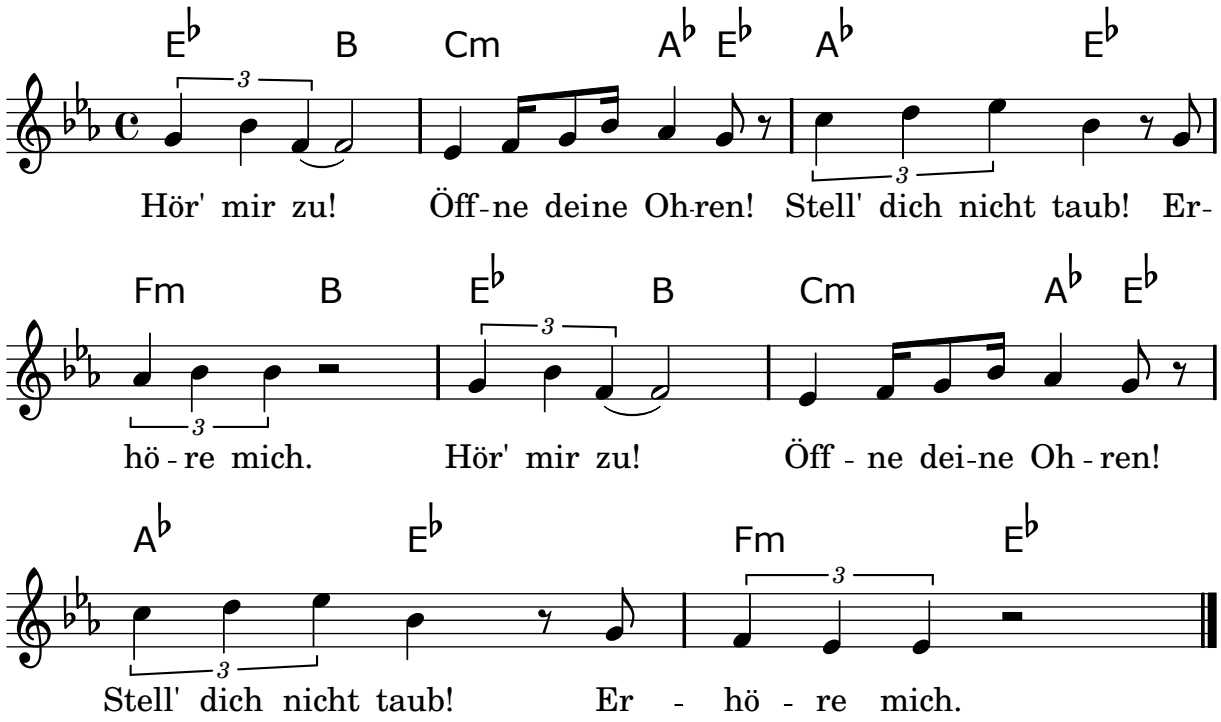

23. Singt Halleluja unserm Herrn

Musik & Text : Linda Stassen-Benjamin

© Linda Stassen-Benjamin, New Song Creations, 175 Heggie Lane, 37061 Erin, USA

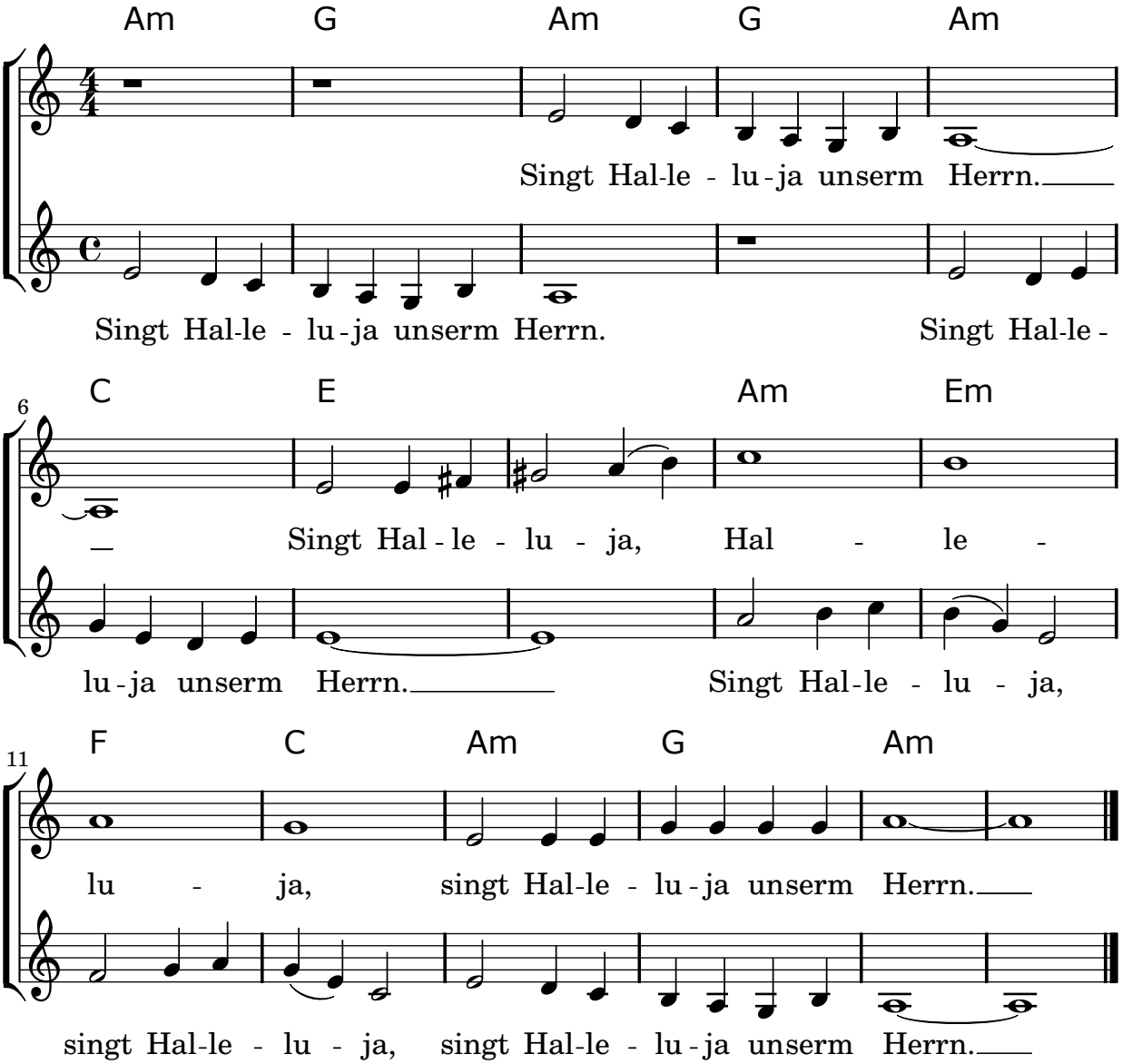

24. Gottes Wort ist wie Licht

Musik : Josef Jacobson
Text : Hans-Hermann Bittger
© Hans-Hermann Bittger, Essen

Kanon zu 2 Stimmen

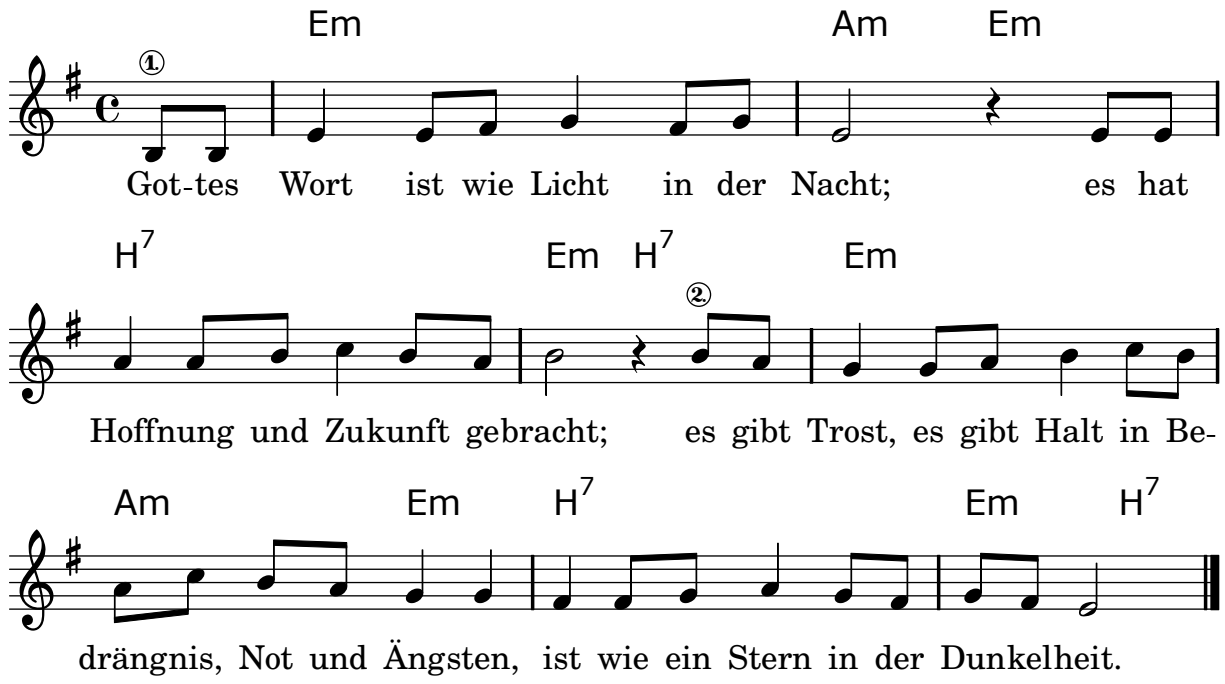

25. Alleluia VII

Musik : Jacques Berthier
© Ateliers et Presses de Taizé, 71250 Taizé-Communauté

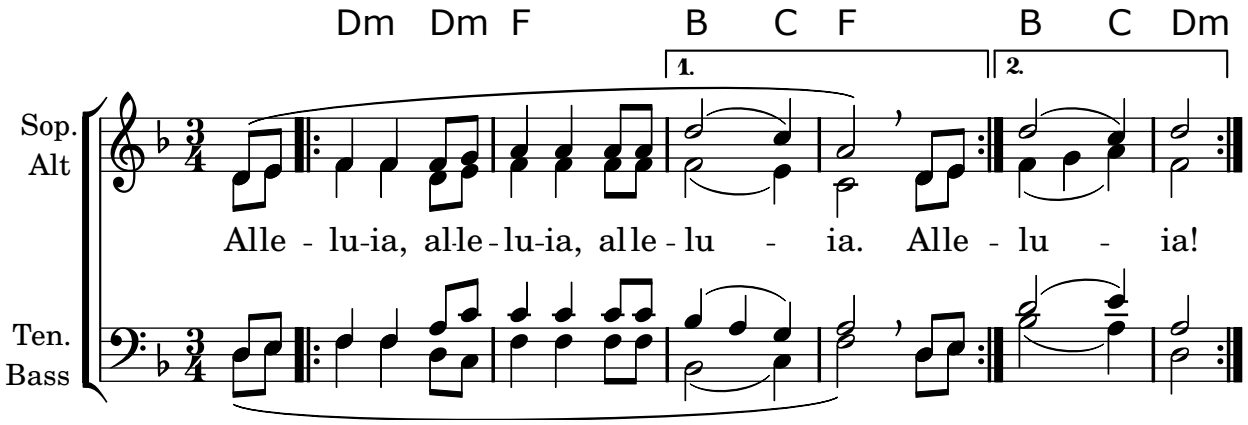

26. Halleluja - Mozart

Musik : W.A. Mozart, Motiv aus dem 3.Satz der Motette "Exsultate, jubilate"

Kanon zu 3 Stimmen

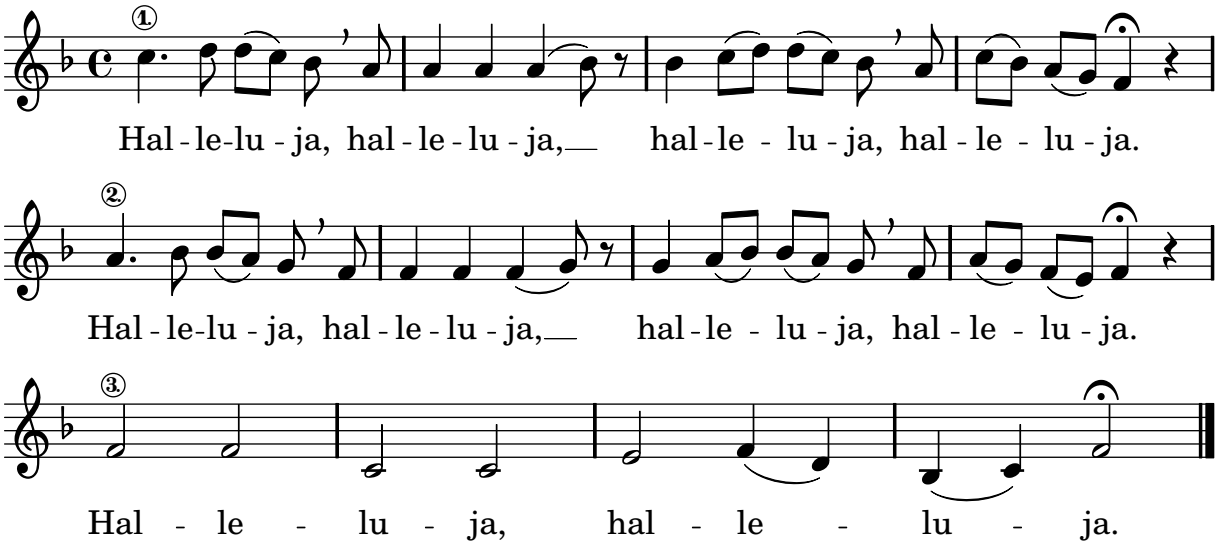

27. Halleluja

Musik : Anonym (aus Irland)

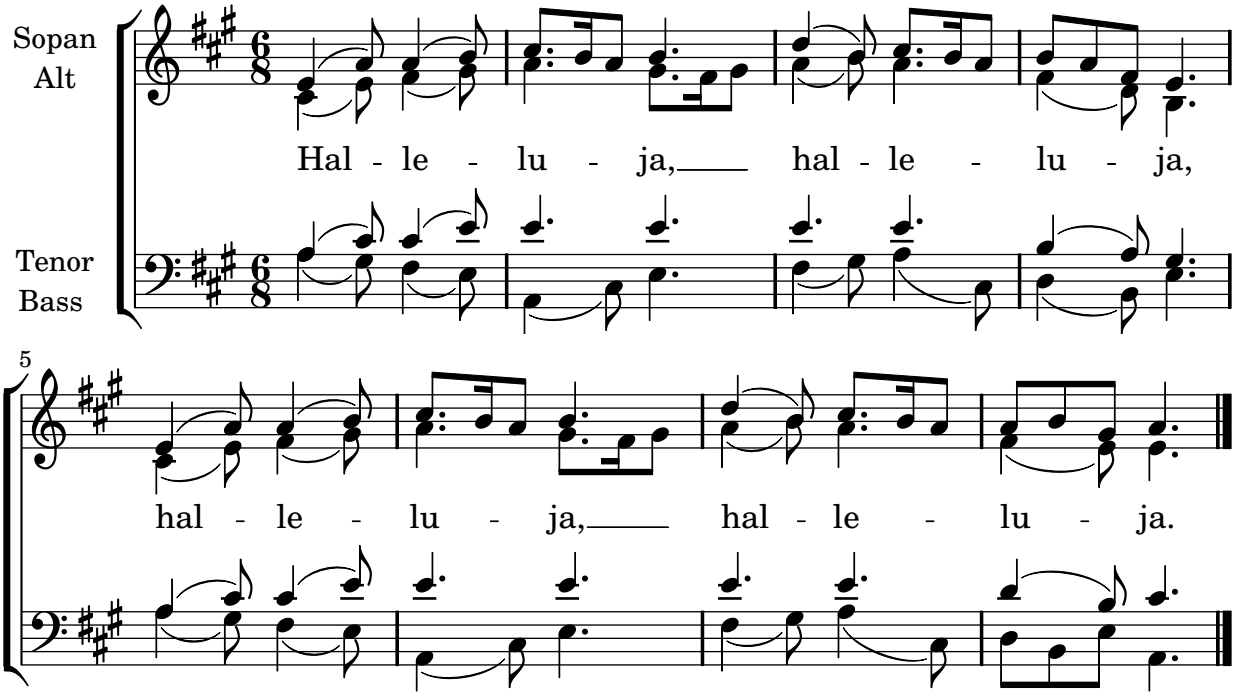

28. Alleluia XI

Musik : Jacques Berthier
© Ateliers et Presses de Taizé, 71250 Taizé-Communauté

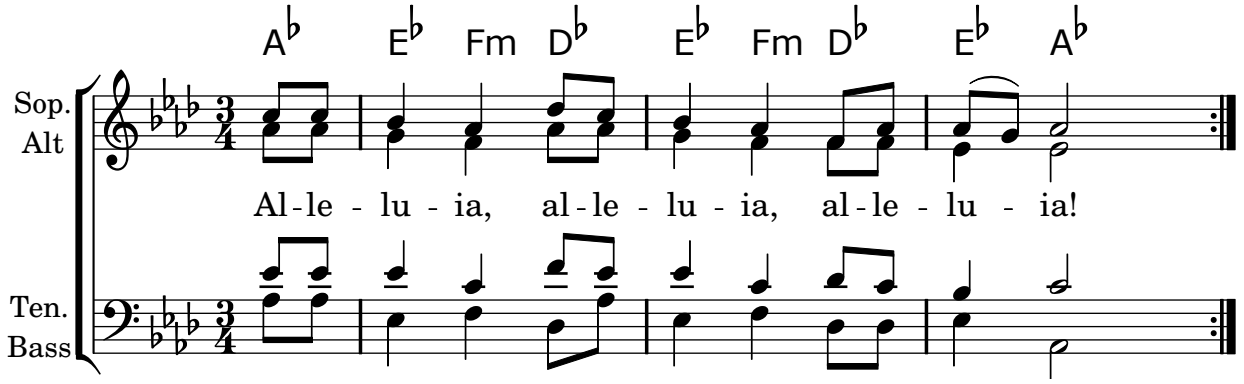

29. Kleines Credo für Gabriele

Musik & Text : Ralph Hammer
© Rechte beim Autor, Juli 2001

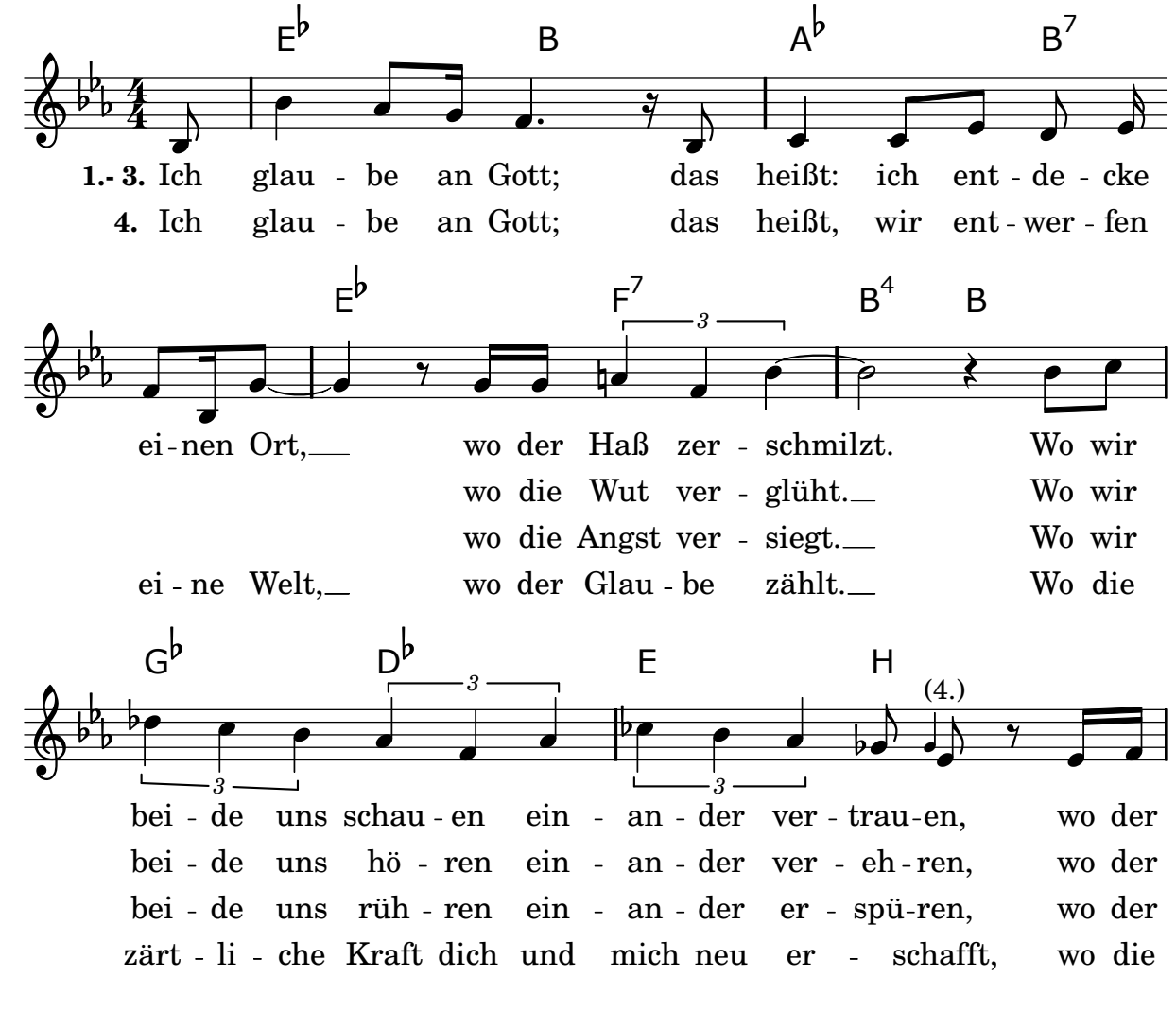

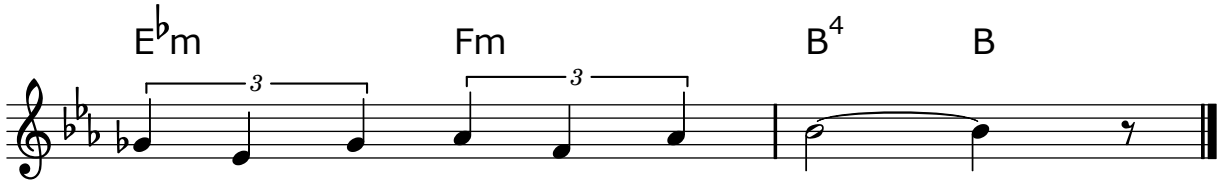

1.- 3. Tod sei - nen Stach - el ver - liert.
4. Lie - be den Tod ü - ber - strahlt.

30. Brot, das die Hoffnung nährt

Musik : Peter Janssens
Text : Wilhelm Willms
© Peter Janssens Musik Verlag, Telgte-Westfalen

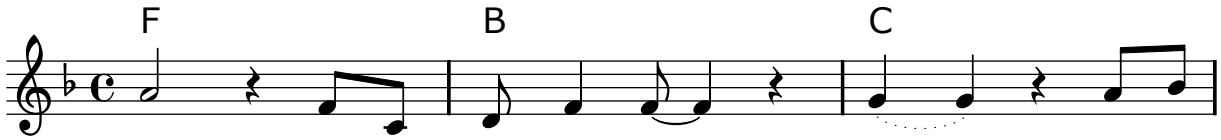

1. Brot, das die Hoff-nung nährt, Freude, die der
2. Wort, das das Schweigen bricht, Trank, der die
3. Kraft, die die Lah - men stützt, Hand, die die

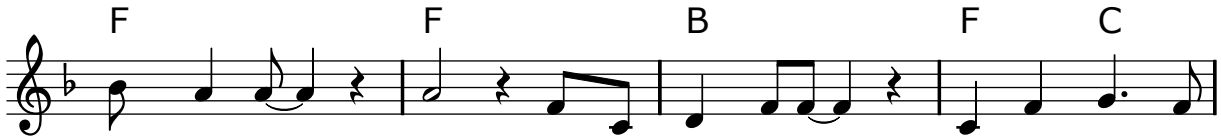

Trau - er währt, Lied, das die Welt um kreist, das die Welt um-
Brän - de löscht,
Schwachen schützt,

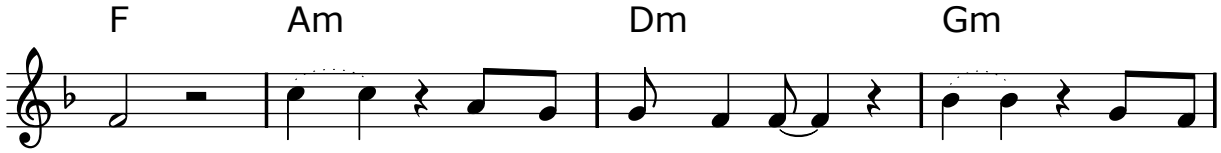

kreist. **1.** Wolke, die die Fein - de stört, Ohr, das von
2. Re-gen, der die Wü - sten tränkt, Kind, das die
3. Brot, das sich selbst ver - teilt, Hilfe, die zu

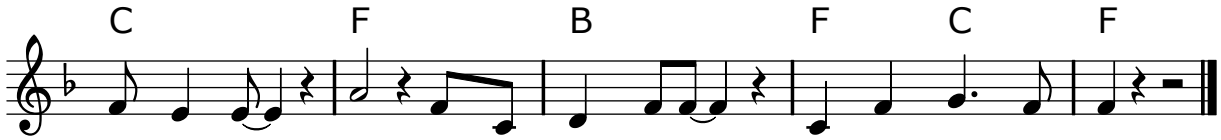

Rettung hört, Lied, das die Welt umkreist, das die Welt umkreist.
Gro-ßen lenkt,
Hil - fe eilt,

31. Er ist das Brot, er ist der Wein

Musik : Fritz Baltruweit
Text : Eckart Bücken
© M: alle Rechte im tvd-Verlag, Düsseldorf
T: Strube Verlag GmbH, München-Berlin

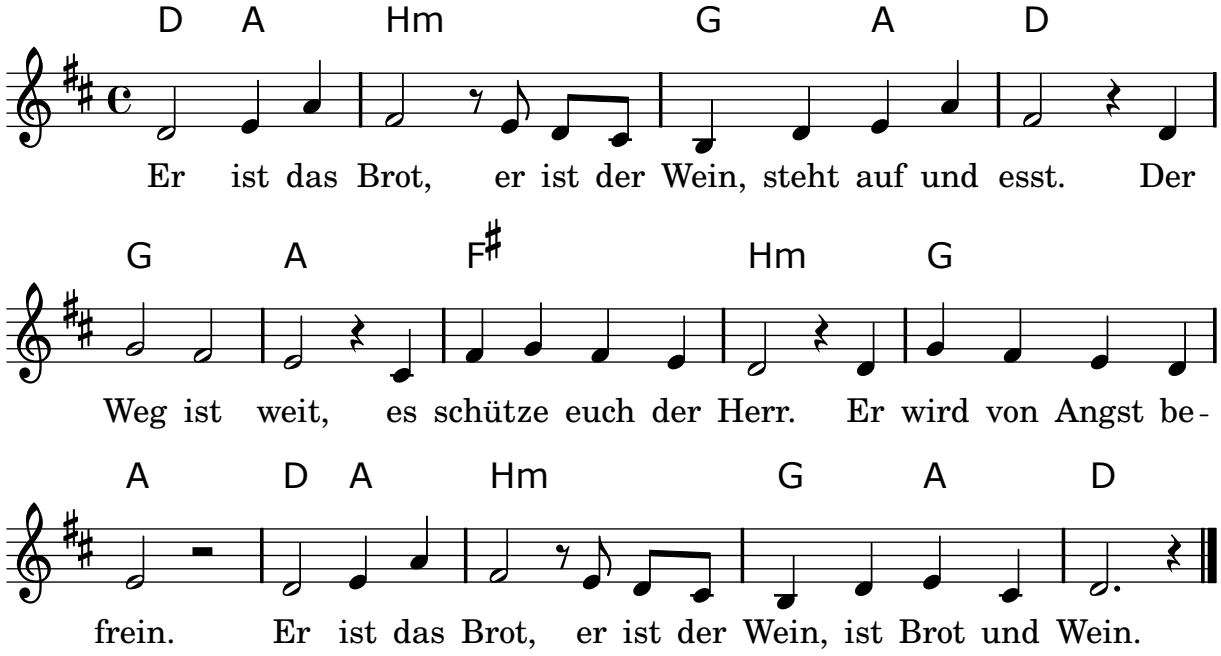

2. Er ist das Brot, er ist der Wein, kommt, schmeckt und seht:
Die Not ist groß, es stärke euch der Herr, er lässt euch nicht allein.
Er ist das Brot, er ist der Wein, ist Brot und Wein.

3. Er ist das Brot, er ist der Wein, steht auf und geht.
Die Hoffnung wächst, es segne euch der Herr, er lässt euch nicht allein.
Er ist das Brot, er ist der Wein, ist Brot und Wein.

32. Dieses kleine Stück Brot

Musik & Text : Chris Herbring

© Christian Herbring Musik, 41169 MG • aus: MC 403 «Lieder Beten»

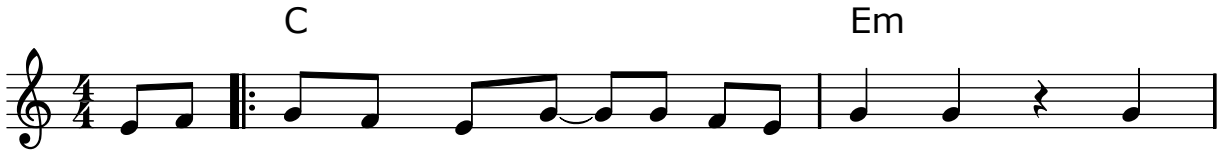

1. Die-ses klei - ne Stück Brot in unsren Hän - den reicht
klei - ne Schluck Wein in unsren Be - chern gibt
Hoffnung, die lebt in unsren Her - zen ist

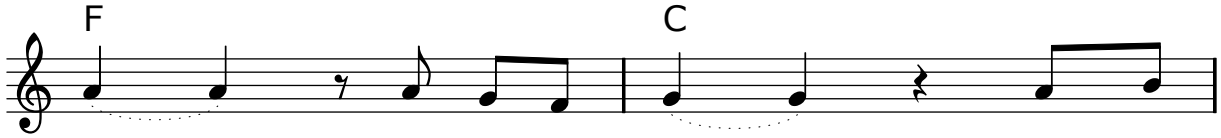

aus für al - le Men - schen. **Ref.:** Du ver -
Kraft für al - le Men - schen.
Hof - fnung für die - se Welt.

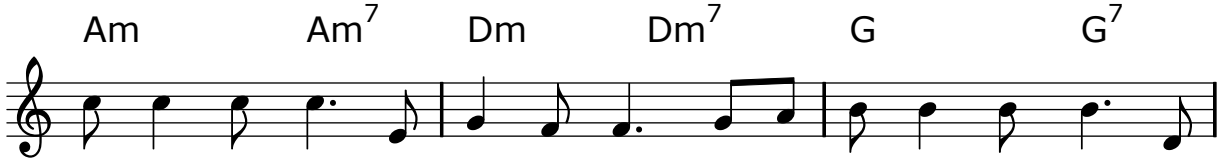

wandelst das Brot in Je - su Leib. Du ver - wandelst den Wein in

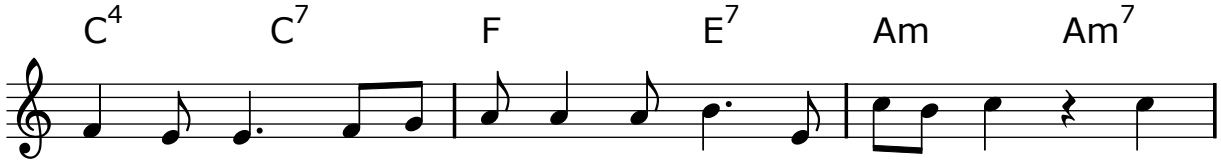

Je - su Blut. Du ver - wandelst den Tod in Auf-erstehn, ver -

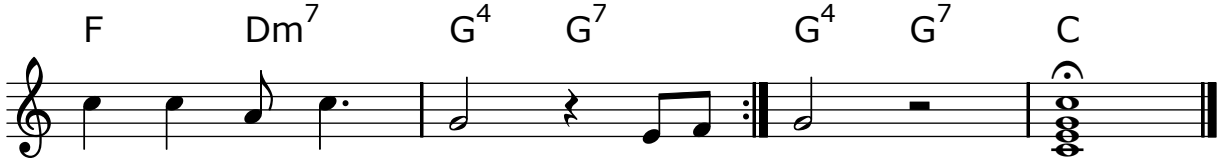

wand - le Du auch uns! **2.** Dieser uns!
3. Je-de

33. Herr, wir bringen in Brot und Wein

Musik : Peter Janssens; Satz : Winfried Offele
Text : Hans Bernhard Meyer
© Peter Janssens Musik Verlag, Telgte-Westfalen

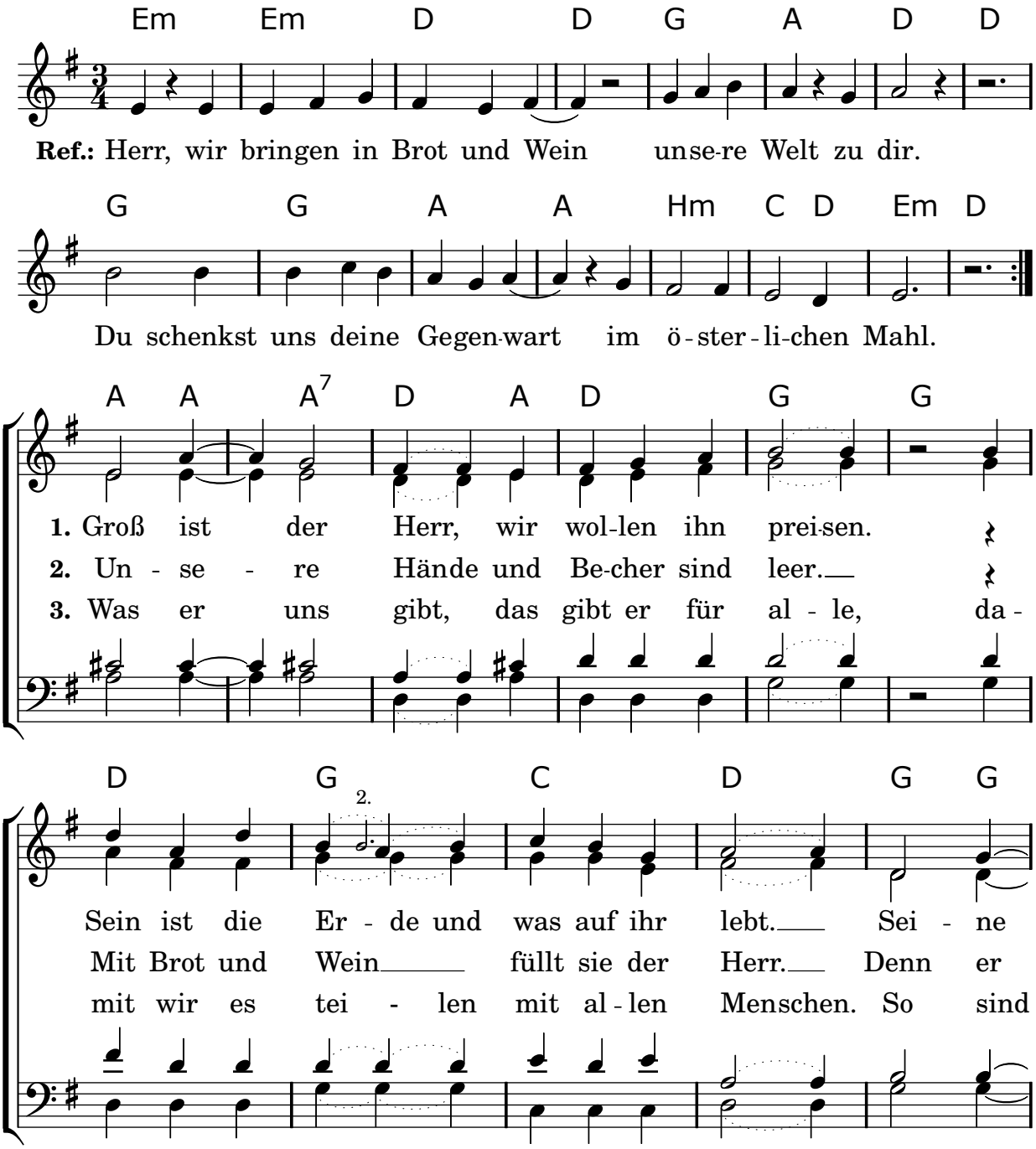

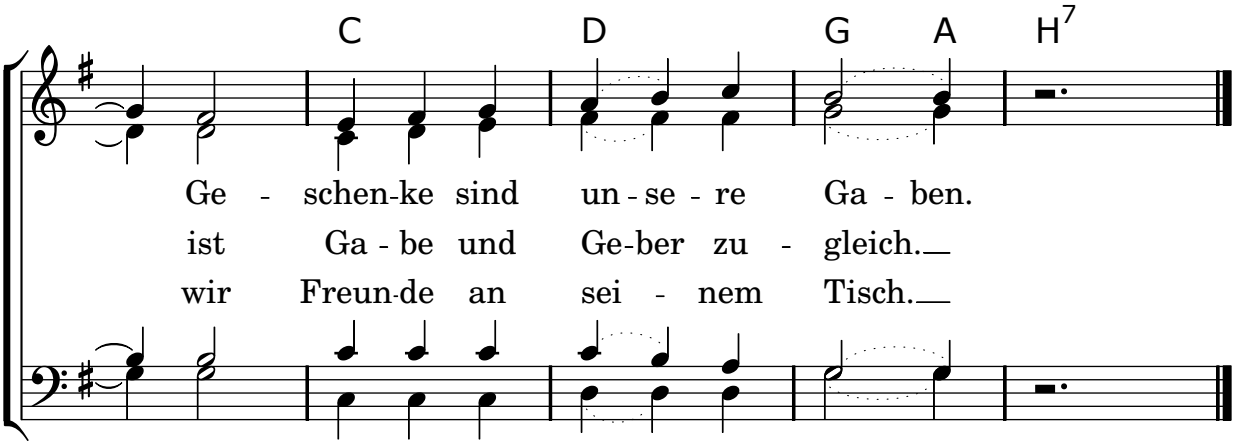

34. Nimm, o Herr, die Gaben

Musik : Andrew Lloyd Webber
Text : überliefert
© Leeds Music Corp.
Für D/A/CH/Osteuropäische Länder:
Universal Music Publ. GmbH/MCA Music, Hamburg

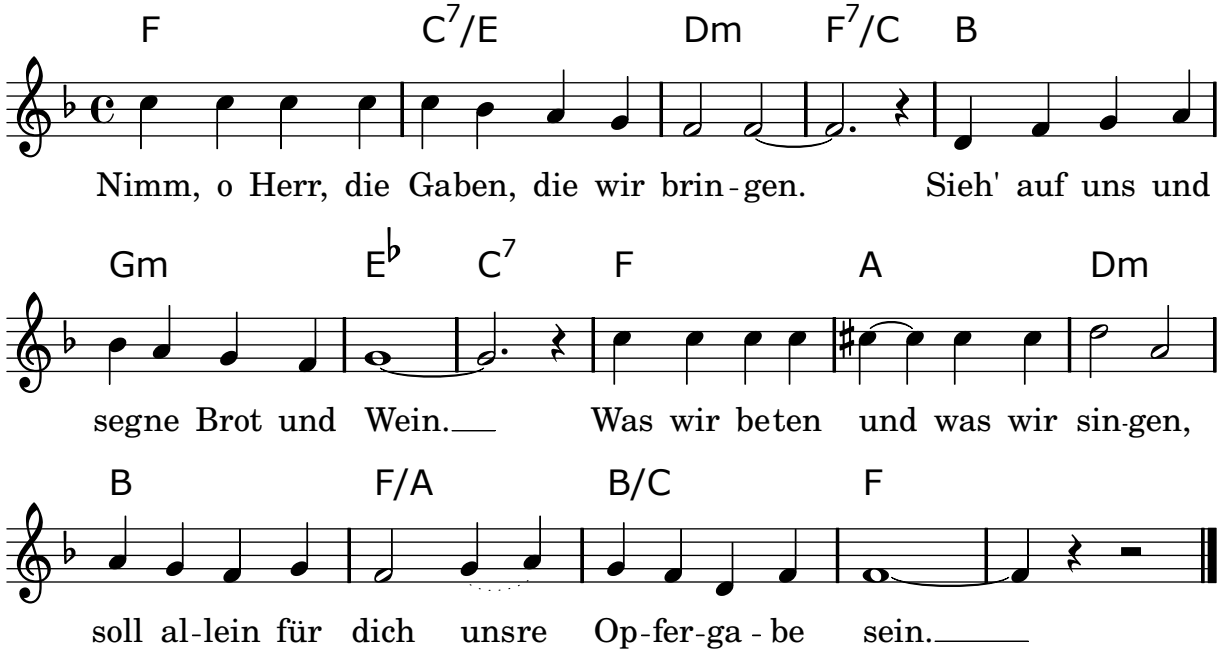

2. Lass uns alle deine Jünger werden.
Wer sein Leben mit dir wagt, gewinnt.
Denn durch dieses Brot schenkst du uns Leben,
selbst wenn wir in dieser Welt gestorben sind.

35. Heilig, heilig bist du, heilig bist du, Herr

Musik : Klaus Lohrbächer
Text : Liturgie
© Rechte beim Urheber

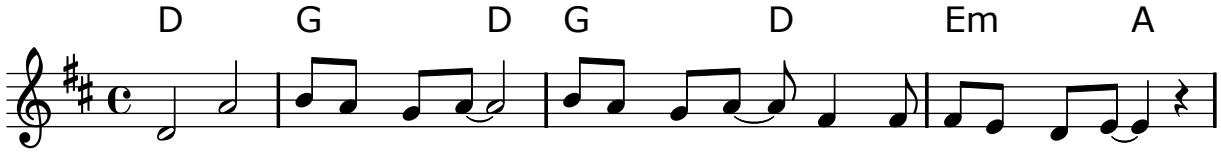

Hei-lig, heilig bist du, heilig bist du, Herr, so rufen wir zu.

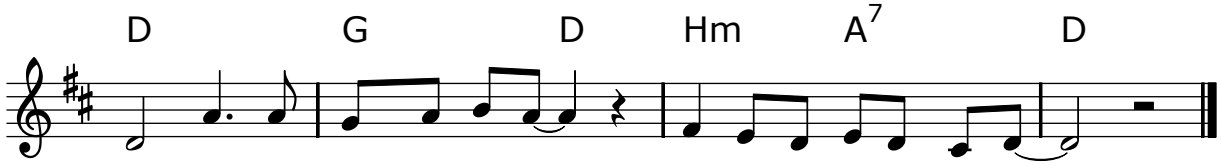

Hei - lig, oh Herr, großer Gott, hei-lig, ja heilig bist du.

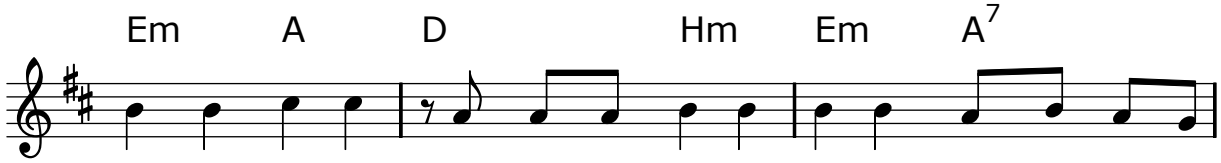

1. Ho - si - an-na, dem Soh-ne Davids, der da kommt in Herrlich-
2. Erd' und Himmel sol - len dich preisen ü - ber al - le Grenzen

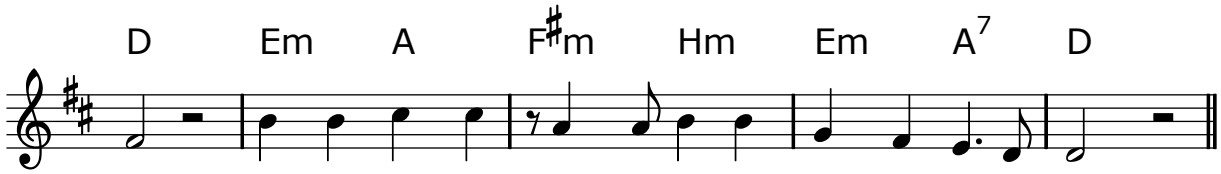

keit. Ihm sei Lob und Ehr' erwiesen, jetzt und al-le Zeit.
weit. Ho - si - an - na, dem Messi-as, bis in E-wigkeit.

36. Heilig, heilig, heilig

Musik : Kurt Grahl
Text : Liturgie
© Strube Verlag, München

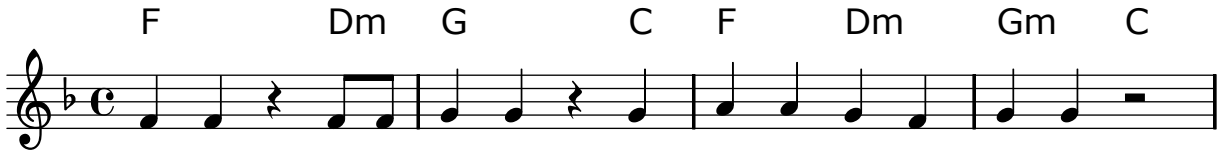

KV Hei-lig, heilig, hei-lig, ho - san-na in der Hö-he!

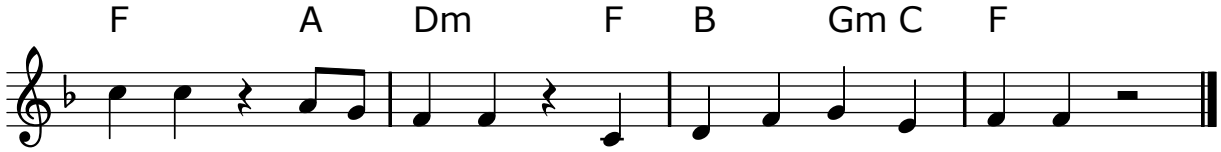

Hei-lig, heilig, hei-lig, ho - san-na in der Hö-he!

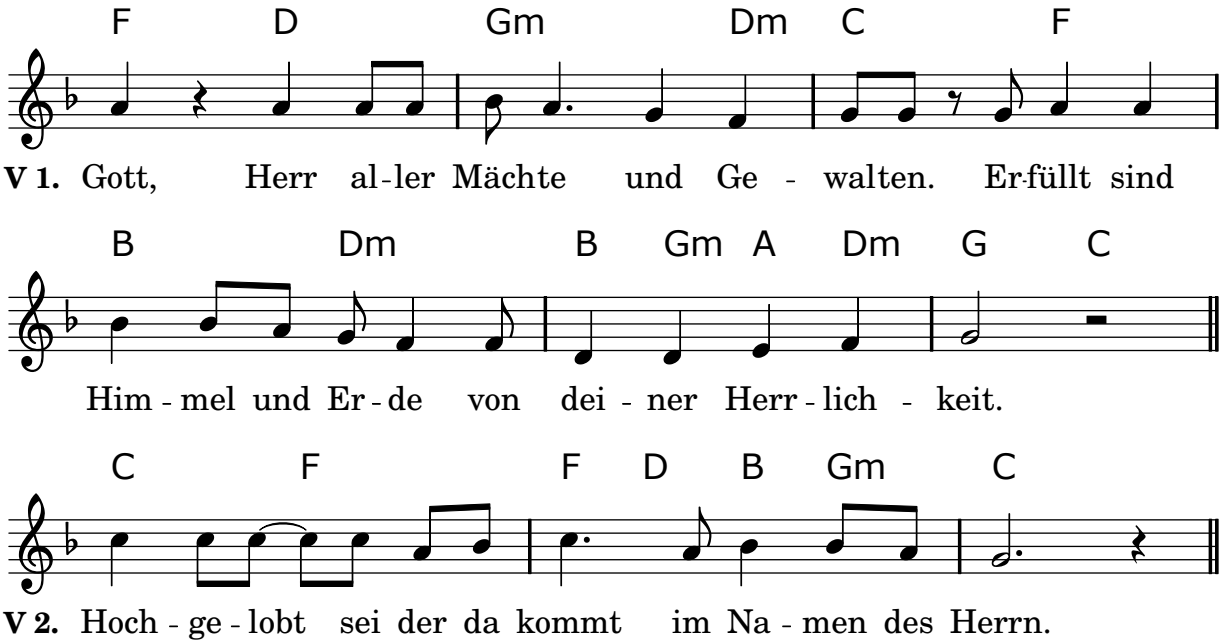

37. Heilig bist du Herr der Welten

Musik & Text : Elisabeth Neiser
© Elisabeth Neiser, Vallendar

Kanon zu 3 Stimmen

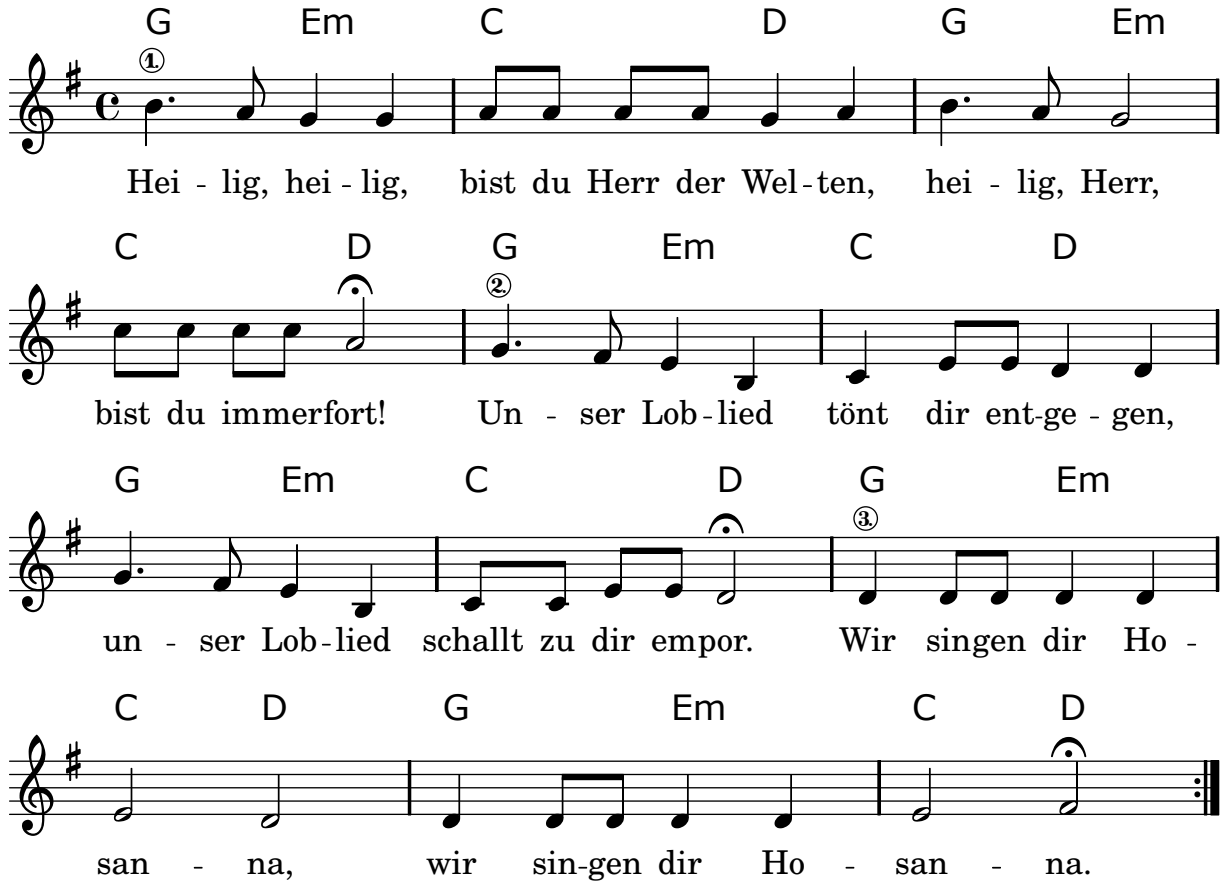

38. Herr, Du bist heilig

Musik & Text : Gregor Linßen
© 1990 EDITION GL, Neuss

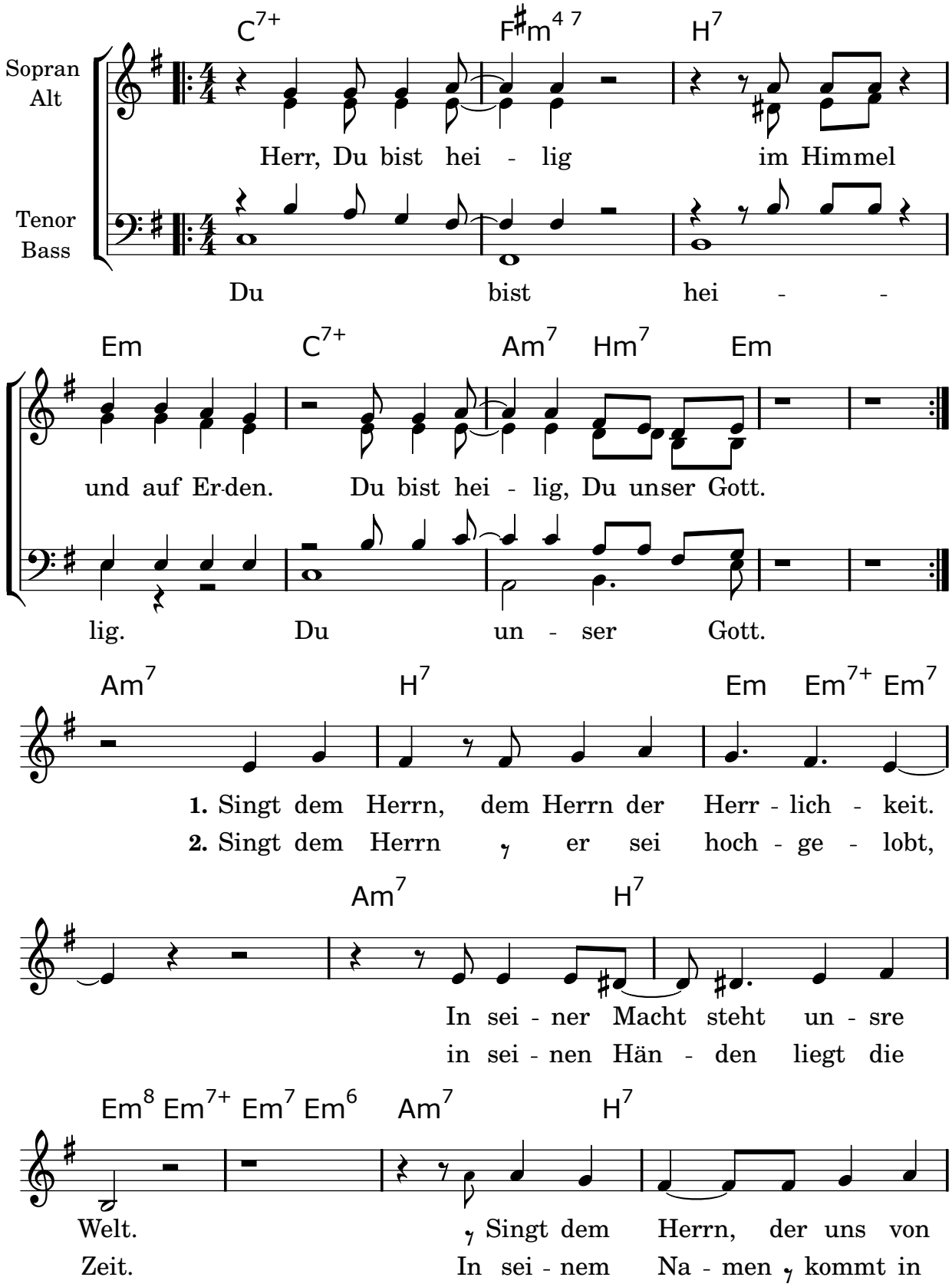

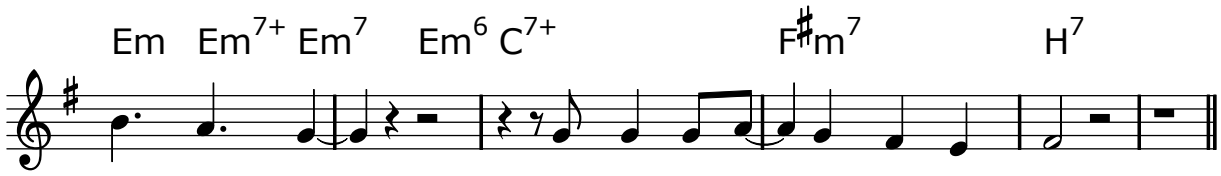

Schuld be - freit, der uns zu sei-nen Kindern zählt.
uns - ren Tod das Le-ben sei-ner E - wig - keit.

39. Heilig, heilig, heilig

Musik : Hans Florenz
Text : Liturgie
© Rechte beim Urheber

Kanon zu 5 Stimmen

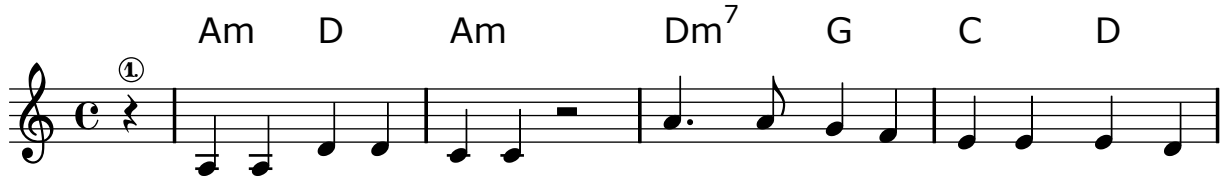

Hei lig, hei-lig, hei-lig. Gott, Herr al-ler Mächte und Ge-

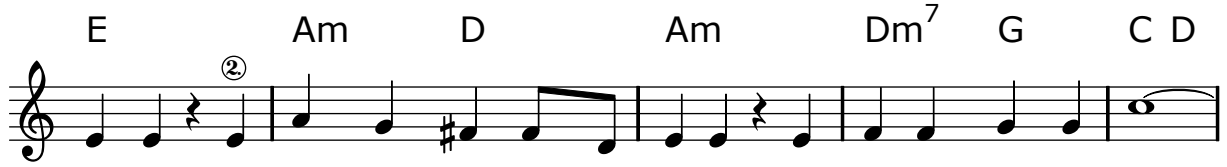

walten. Er-füllt sind Himmel und Er-de von Deiner Herrlich - keit.

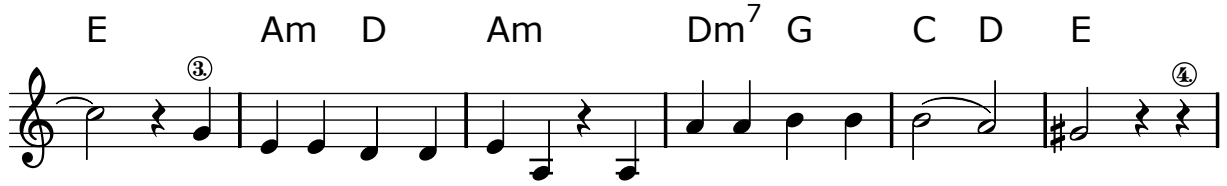

Ho-sanna in der Höhe. Ho-sanna in der Hö - he.

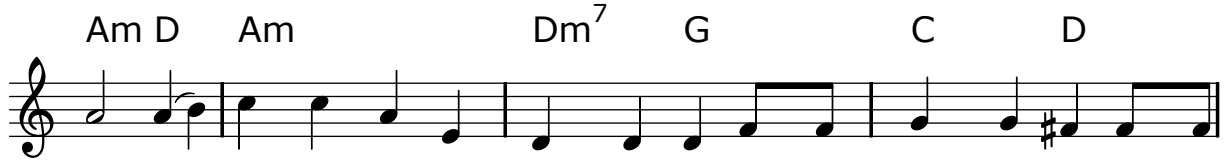

Hoch-ge-lobt sei, der da kommt im Namen des Herrn, im Namen des

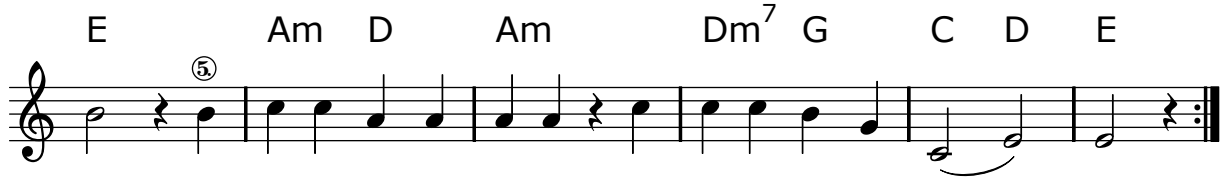

Herrn. Ho-sanna in der Höhe. Ho-sanna in der Hö - he.

40. Du bist heilig

Musik : Per Harling
Text : Fritz Batruweit
© M: Ton-Vis Produktion AB Per Harling
dt. T: alle Rechte im tvd-Verlag, Düsseldorf

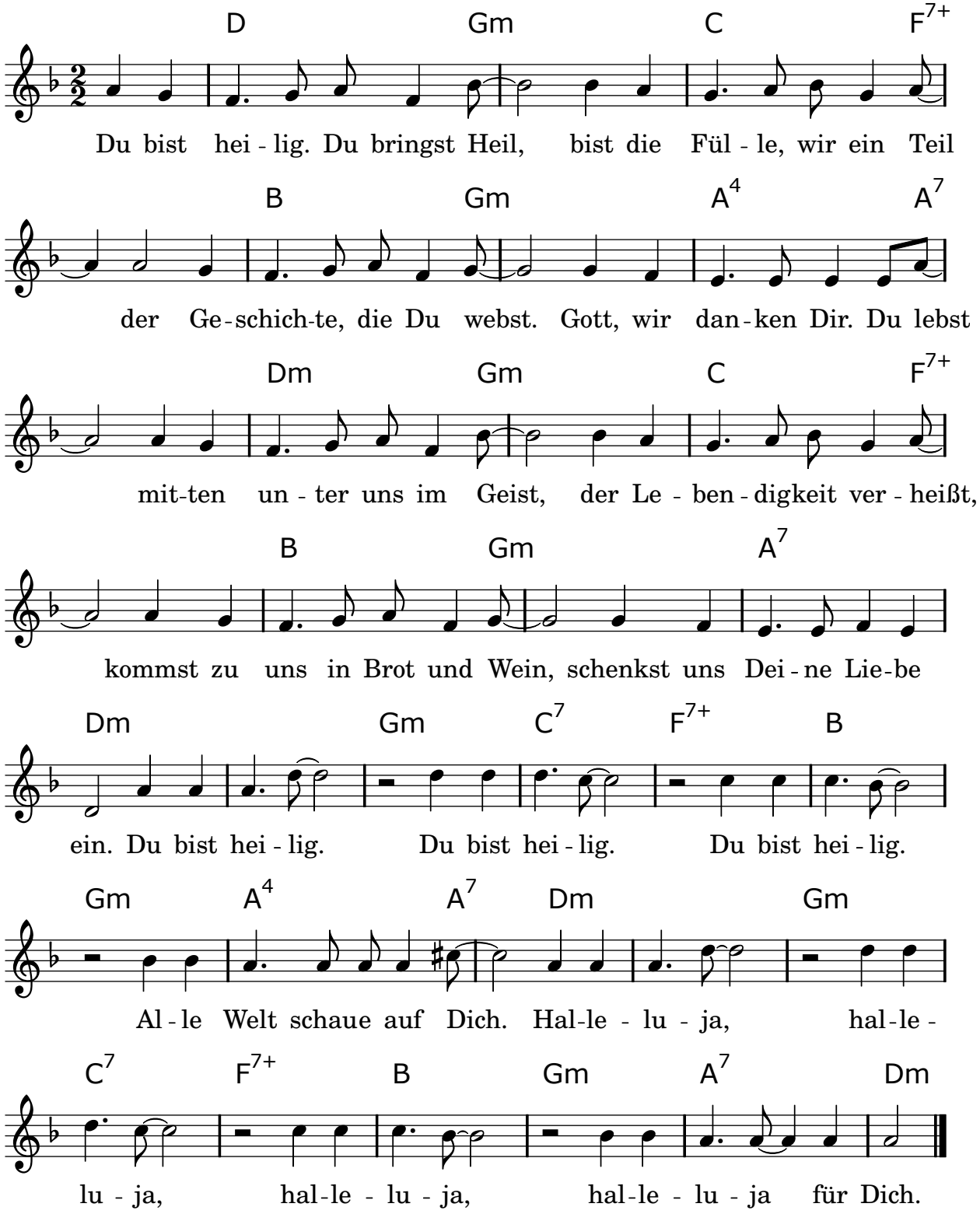

41. Benedictus, qui venit

Musik : Jacques Berthier
© Ateliers et Presses de Taizé, 71250 Taizé-Communauté

Kanon zu vier Stimmen

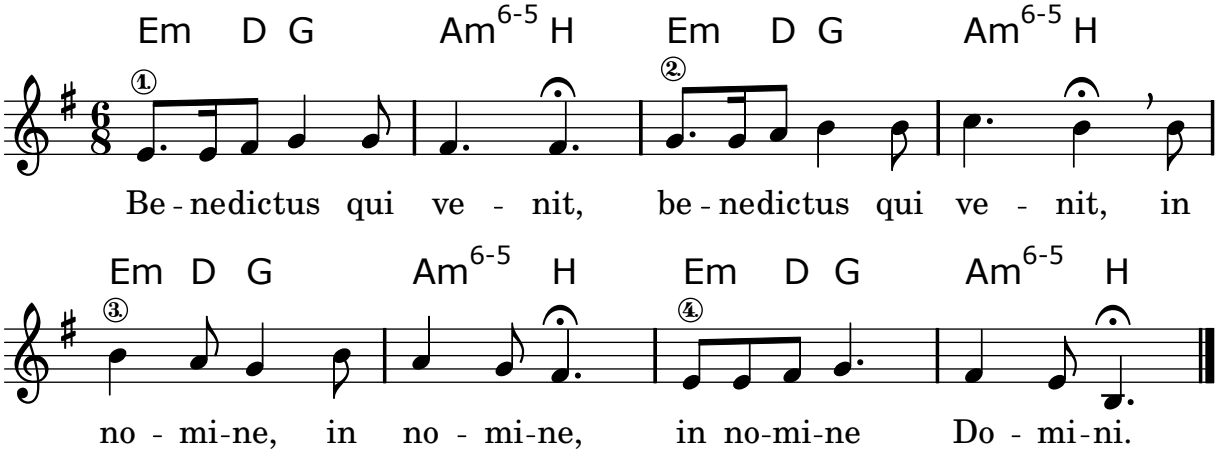

Gelobt sei der da kommt im Namen des Herrn.

42. Wir preisen deinen Tod

Musik : Michel Ambroise Wackenheim
Text : Diethard Zils
© M: Groupe Fleurus-Mame, Paris
dt. T: alle Rechte im tvd-Verlag, Düsseldorf

Kanon zu 2 Stimmen

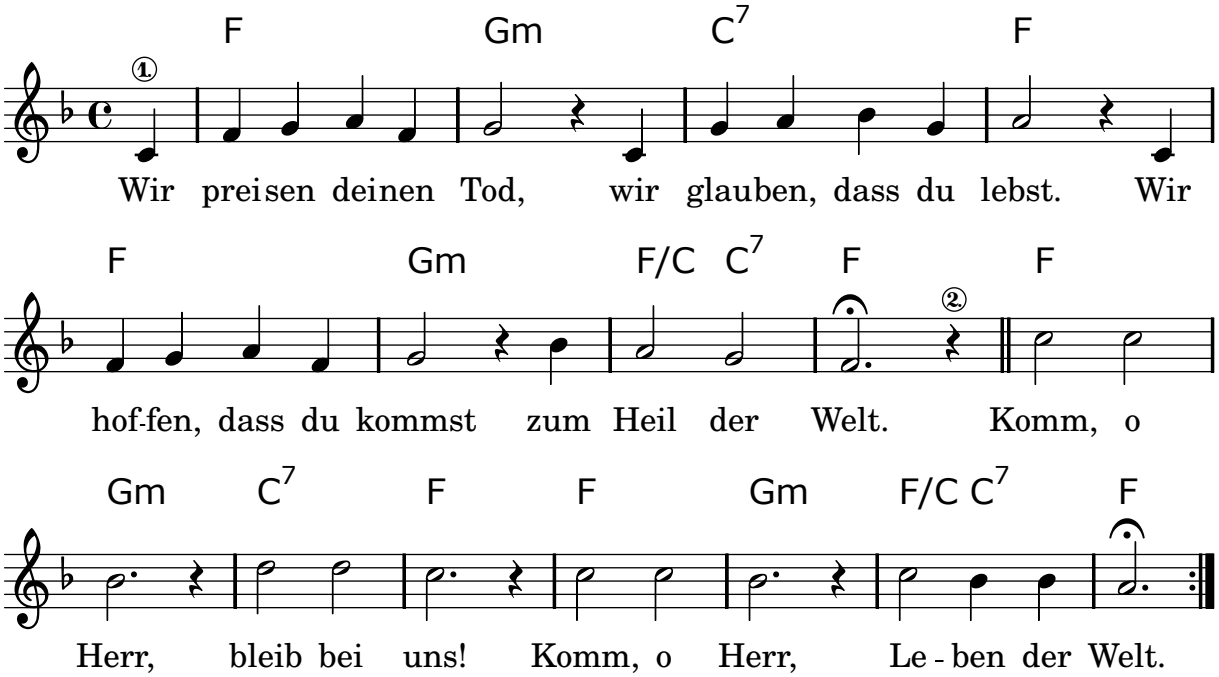

43. Amen

Musik & Text : Ralph Hammer
© Rechte beim Autor, Juli 2002

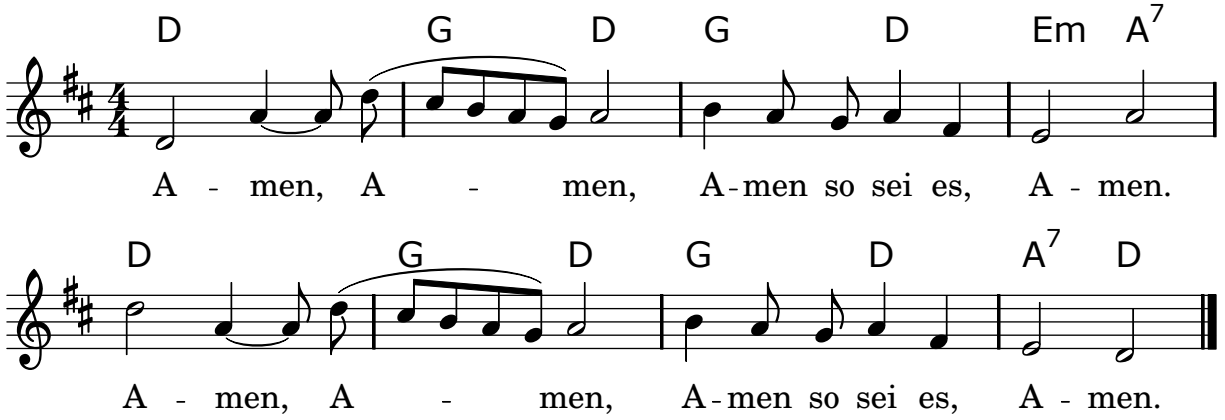

44. Da Pacem Cordium (Kanon)

Musik : Jacques Berthier
© Ateliers et Presses de Taizé, 71250 Taizé-Communauté

Kanon zu drei Stimmen

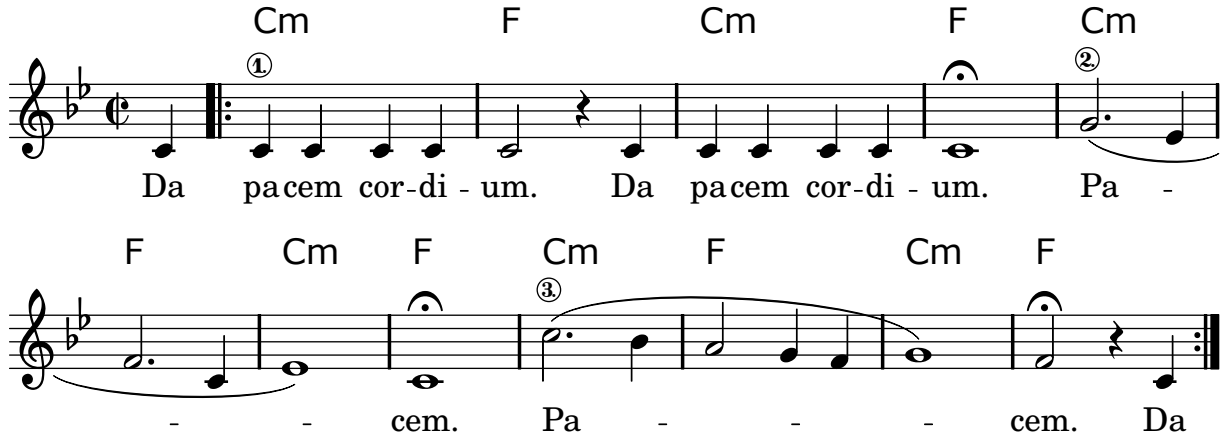

Gib den Frieden des Herzens. Gib Frieden.

45. Herr, ich bin nicht würdig

Musik : Gregor Linßen
Text : Liturgie
© 1998 EDITION GL, Neuss

Kanon zu 3 Stimmen

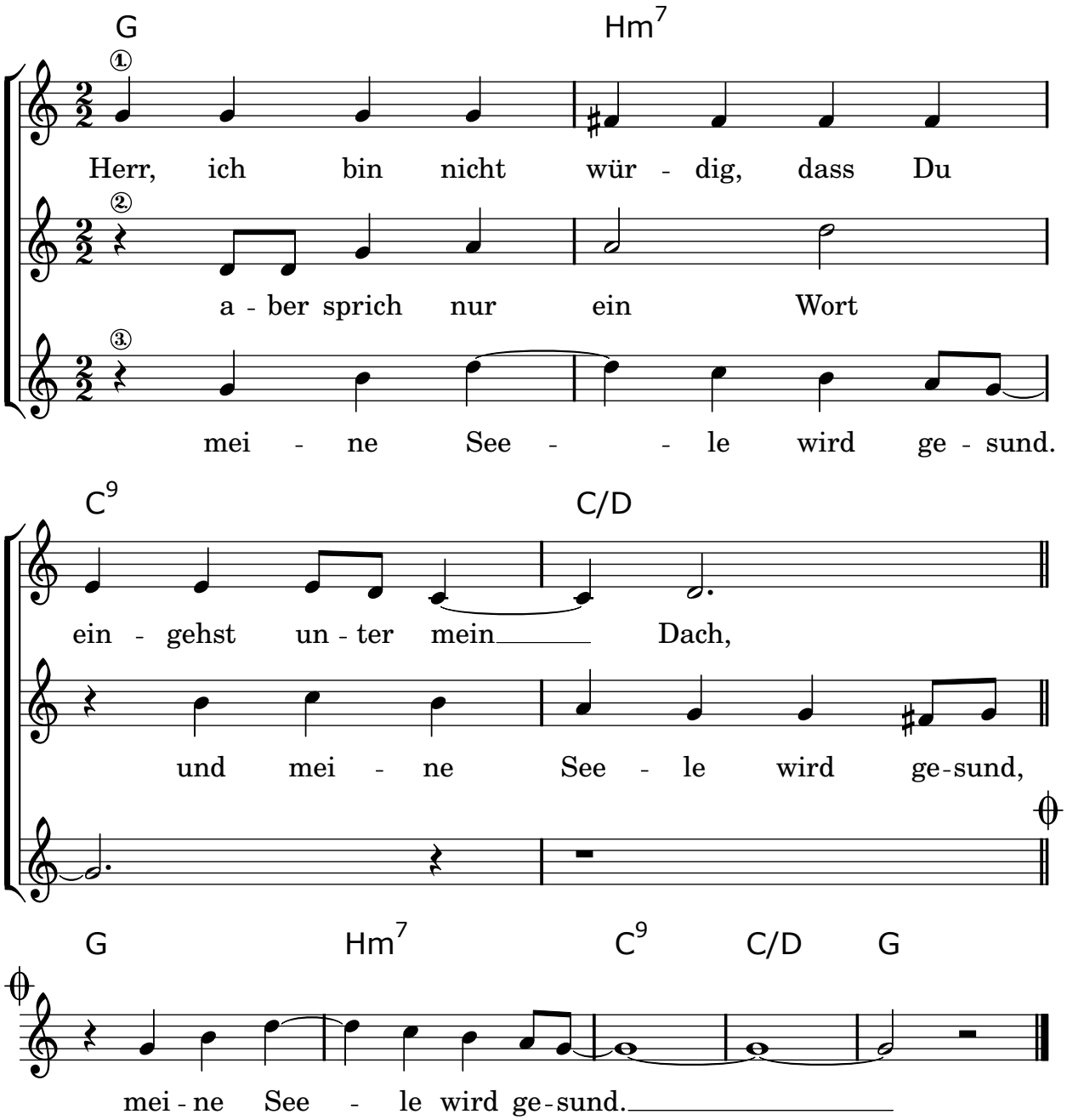

46. Gottes Lamm

Musik & Text : Elisabeth Neiser
Text : Liturgie
© Elisabeth Neiser, Vallendar

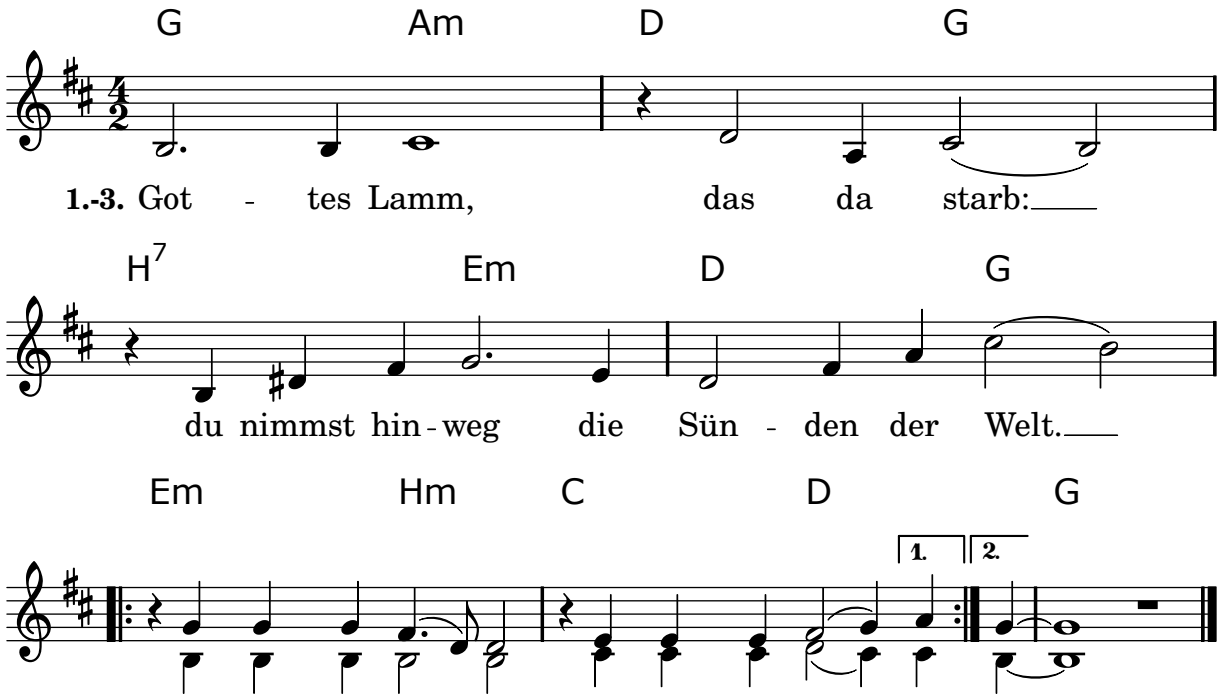

47. Geh unter der Gnade

Musik & Text : Manfred Siebald
© Hänssler Verlag, D-71087 Holzgerlingen

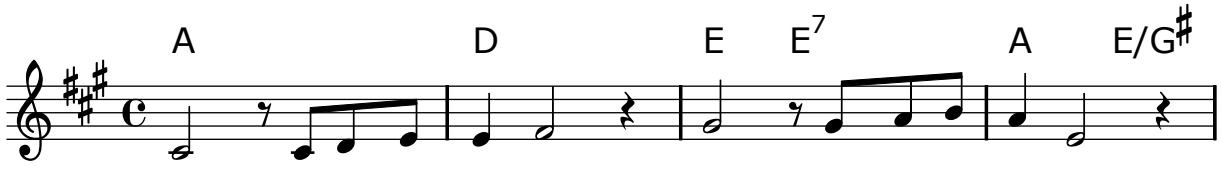

Ref.: Geh' unter der Gna-de, geh' mit Gottes Se-gen;

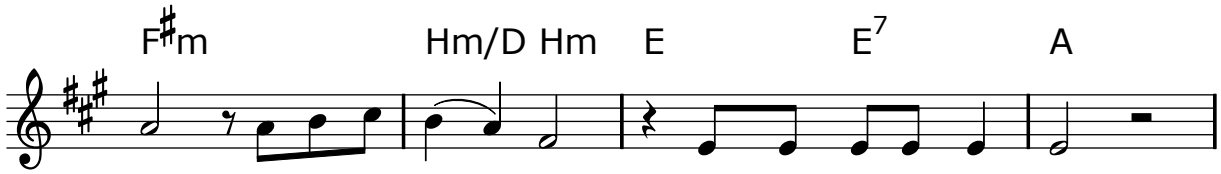

geh' in seinem Frie - den, was auch immer du tust.

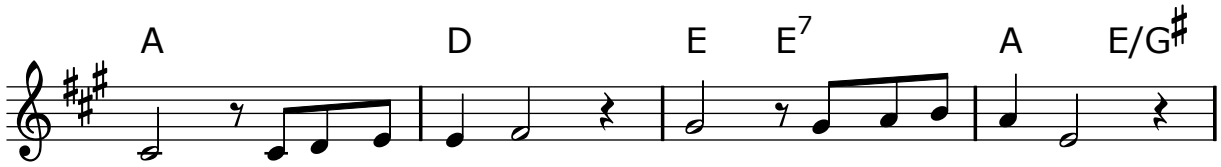

Geh' unter der Gna-de, hör' auf Gottes Wor-te;

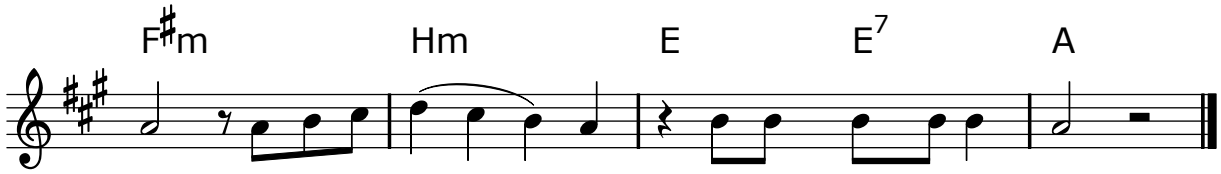

bleib in seiner Nä - he, ob du wachst o-der ruhst.

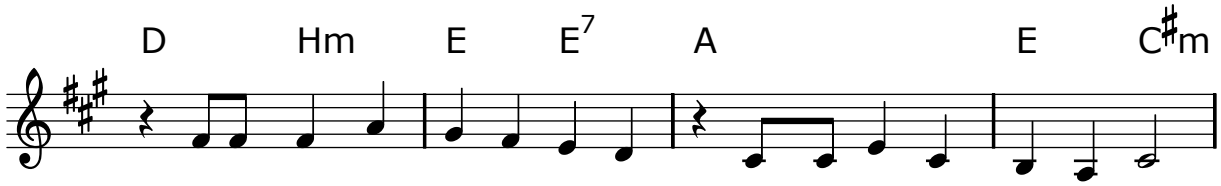

1. Al-te Stunden, al - te Ta - ge lässt du zögernd nur zu-rück.

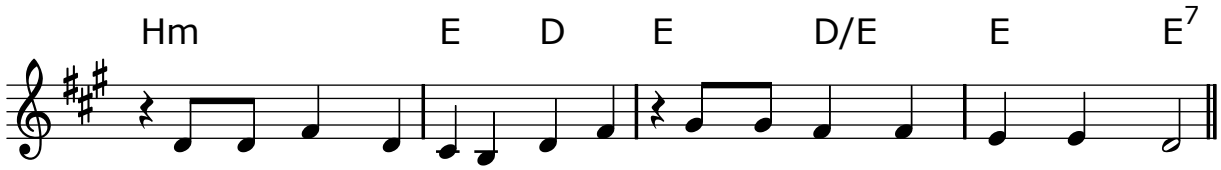

Wohlvertraut wie al-te Kleider sind sie dir durch Leid und Glück.

2. Neue Stunden, neue Tage zögernd nur steigst du hinein.
Wird die neue Zeit dir passen?
Ist sie dir zu groß, zu klein?

3. Gute Wünsche, gute Worte wollen dir Begleiter sein.
Doch die besten Wünsche münden
alle in den einen ein:

48. Herr, wir bitten: Komm und segne uns

Musik & Text : Peter Strauch
© Hänssler-Verlag, D-71087 Holzgerlingen

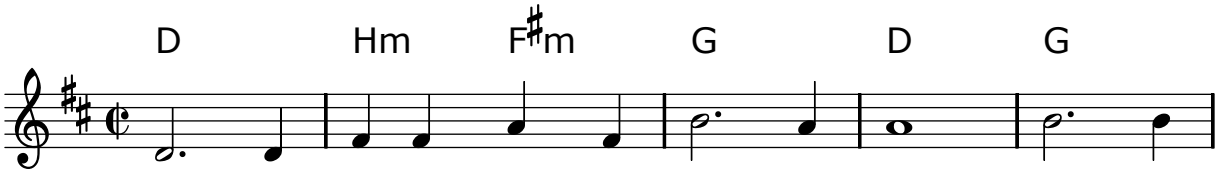

Ref.: Herr, wir bit-ten: Komm und seg - ne uns, le - ge

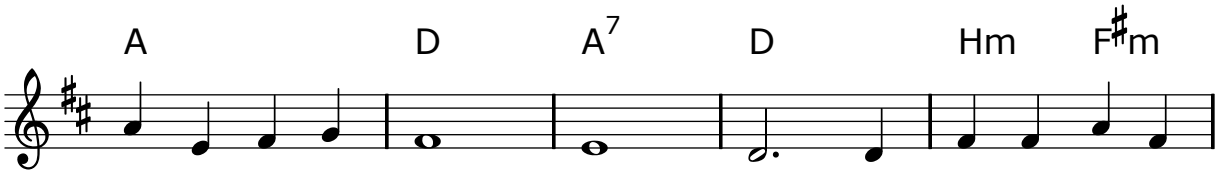

auf uns dei-nen Frie - den. Seg - nend hal - te Hän-de

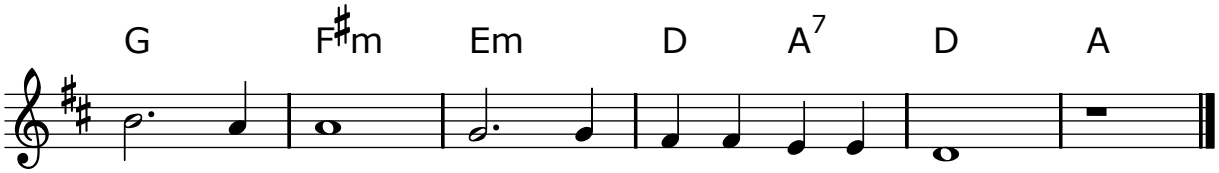

ü - ber uns. Rühr' uns an mit dei-ner Kraft.

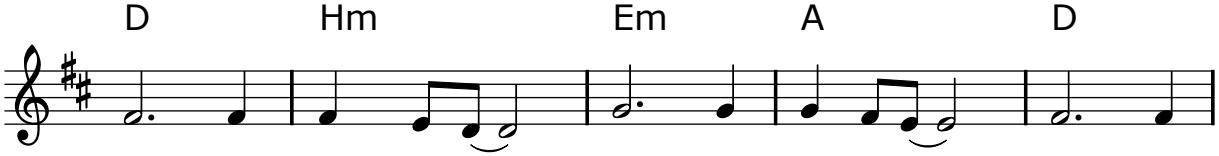

1. In die Nacht der Welt hast du uns ge-stellt, dei - ne
2. In die Schuld der Welt hast du uns ge-stellt, um ver -
3. In den Streit der Welt hast du uns ge-stellt, dei - nen
4. In das Leid der Welt hast du uns ge-stellt, dei - ne
5. Nach der Not der Welt, die uns heu-te quält, willst du

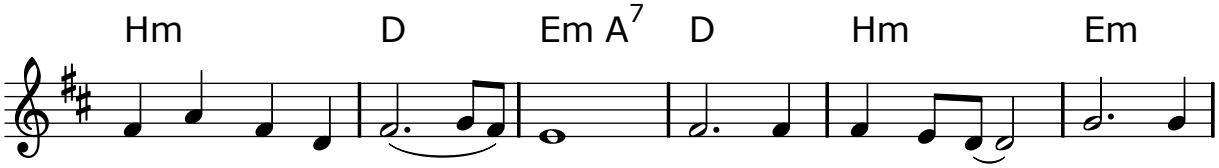

Freu-de aus-zu - brei - ten. In der Trau-rig-keit, mit - ten
ge-bend zu er - tra - gen, dass man uns ver-lacht, uns zu
Frieden zu ver - kün - den, der nur dort be-ginnt, wo man,
Lie-be zu be - zeu - gen. Lass uns Gu-tes tun und nicht
dei-ne Er-de grün - den, wo Ge-rech-tig-keit und nicht

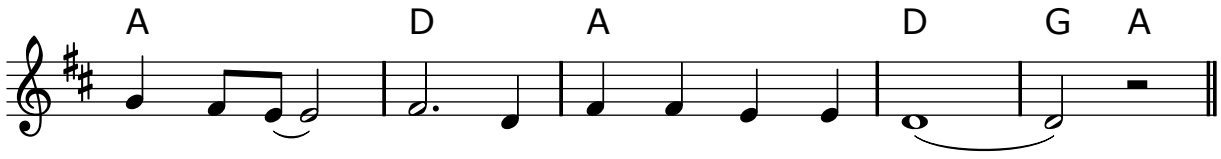

in dem Leid, lass uns dei - ne Bo - ten sein.
Fein - den macht, dich und dei - ne Kraft ver - neint.
wie ein Kind, dei - nem Wort Ver - trau - en schenkt.
e - her ruh'n, bis wir dich im Lich - te seh'n.
mehr das Leid dei - ne Jün - ger prä - gen wird.

49. Der Herr segne

Musik : Josef Schäfer
Text : Segensspruch des Hl. Franziskus
© Rechte beim Urheber

Kanon zu 4 Stimmen

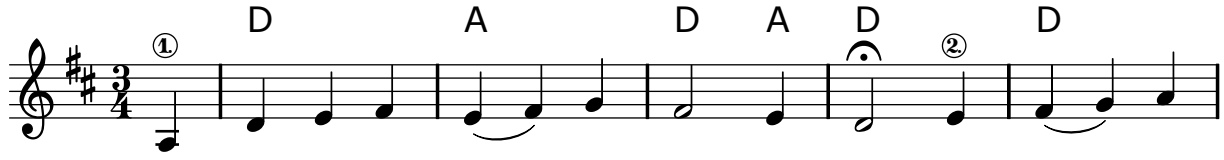

Der Herr se - gne und be - hü - te dich! Er zei - ge

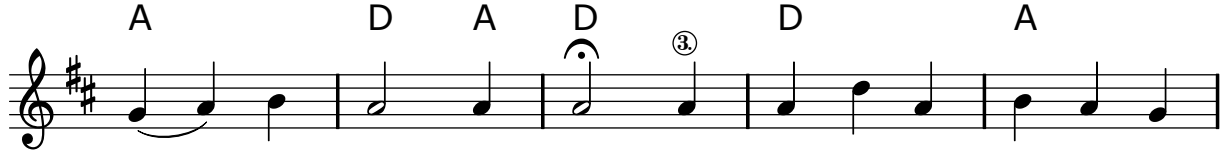

dir sein An - ge - sicht, er - bar - me, er - bar - me sich

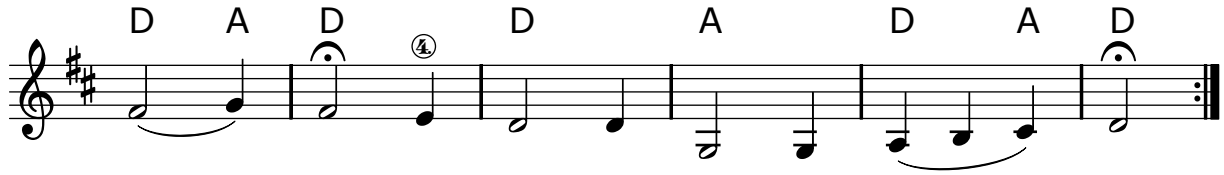

dei - ner und schen - ke dir den Frie - den!

50. Bewahre uns Gott

Musik : Anders Ruuth
Text : Eugen Eckert
© M: Carus-Verlag, Stuttgart
T: Strube Verlag GmbH, München-Berlin

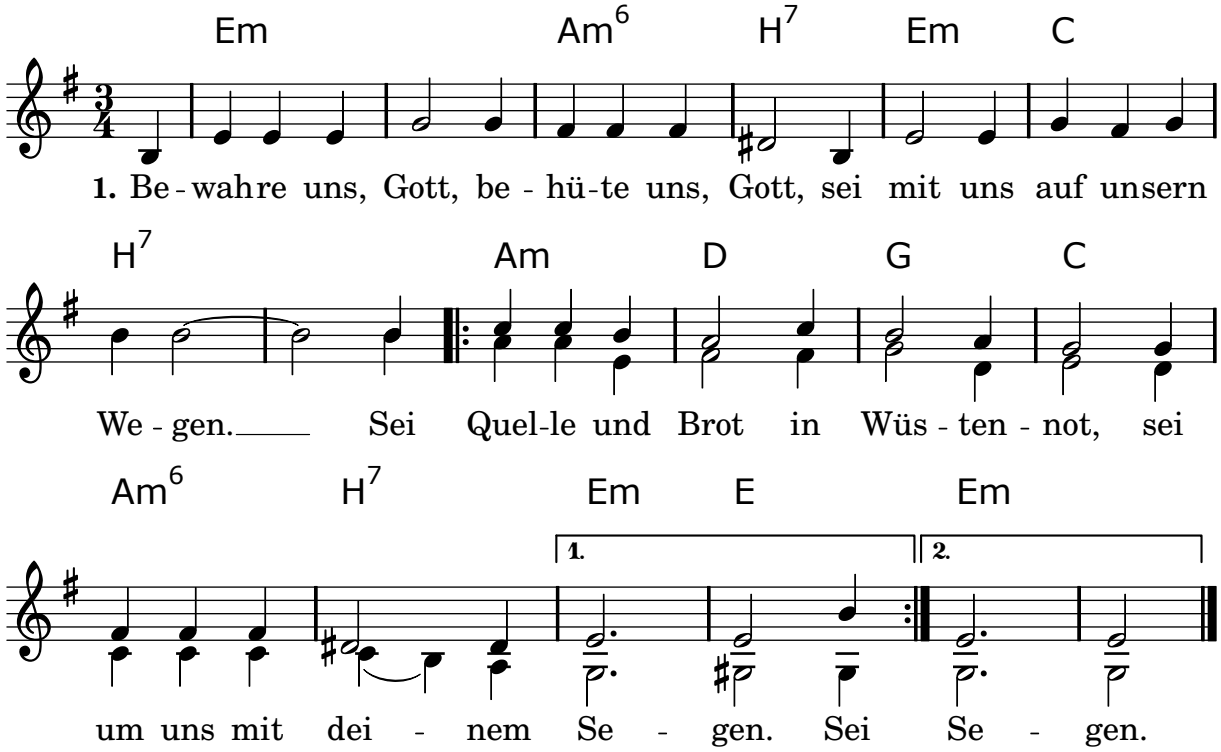

2. Bewahre uns Gott, behüte uns, Gott,
sei mit uns in allem Leiden.
Voll Wärme und Licht im Angesicht,
sei nahe in schweren Zeiten.

3. Bewahre uns Gott, behüte uns, Gott,
sei mit uns vor allem Bösen.
Sei Willen und Kraft, die Frieden schafft,
sei in uns, uns zu erlösen.

4. Bewahre uns Gott, behüte uns, Gott,
sei mit uns durch deinen Segen.
Dein Heiliger Geist, der Leben verheißt,
sei um uns auf unseren Wegen.

51. Ein Segen

Musik : Reinhard Horn
Text : Arndt Büssing
© M: Kontakte Musikverlag, Ute Horn, 59557 Lippstadt
T: Rechte beim Urheber

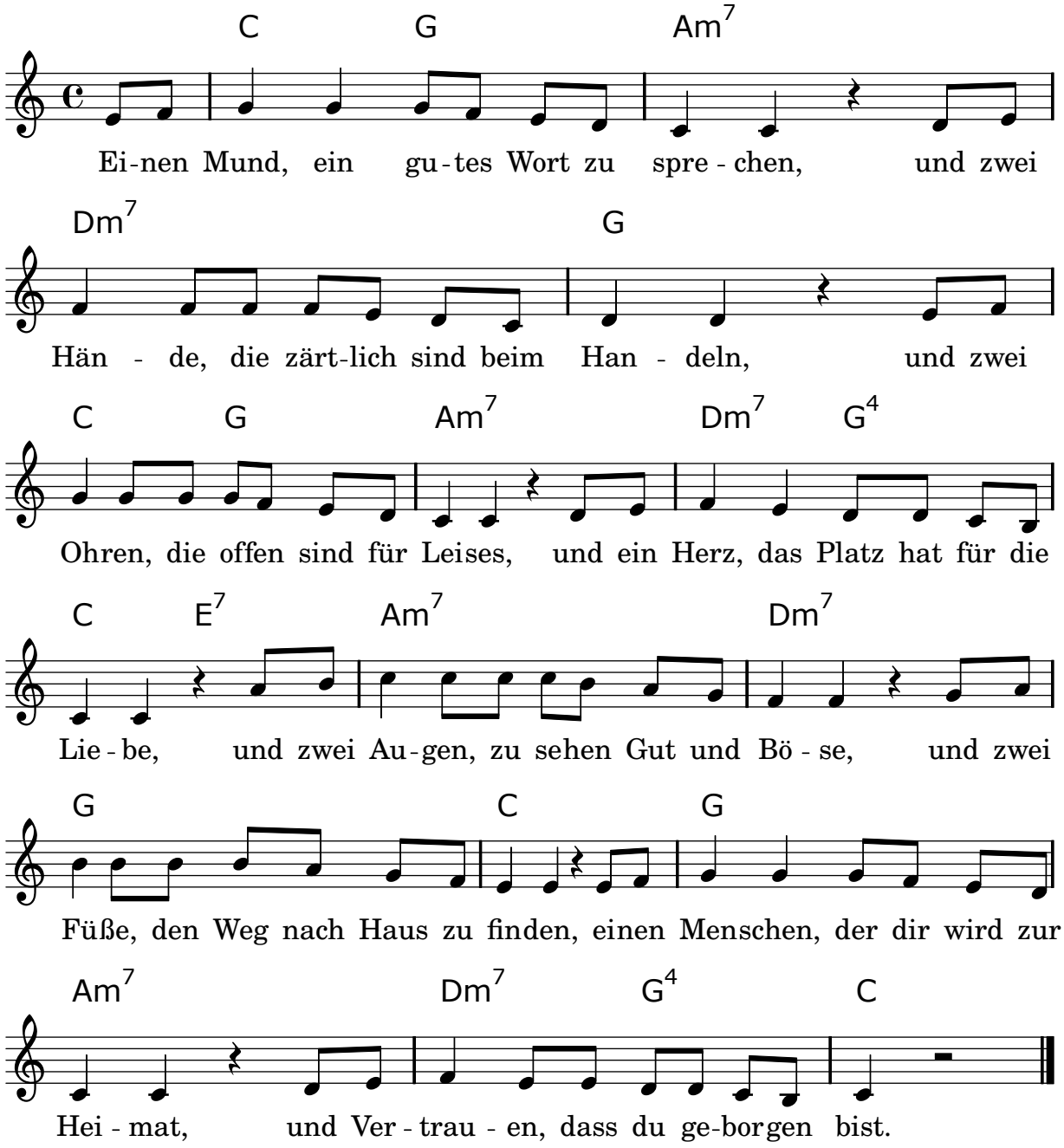

52. Der Herr wird dich mit seiner Güte segnen

Musik : Thomas Gabriel
Text : Helmut Schlegel, nach Num. 6,22-27
© M: Carus-Verlag, Stuttgart
T: Studio Union im Lahn Verlag, Kevelaer

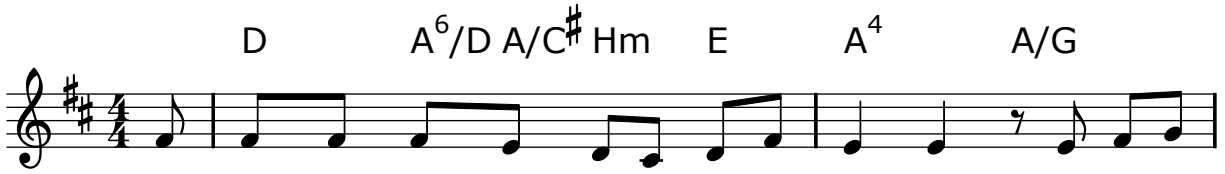

Ref.: Der Herr wird dich mit sei-ner Gü - te seg - nen, er zei-ge

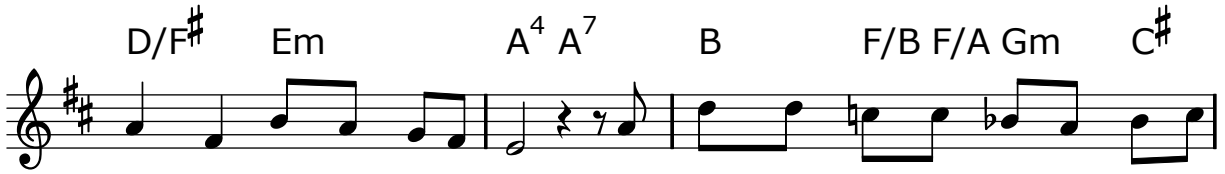

freundlich dir sein Angesicht. Der Herr wird mit Er - barmen dir be-

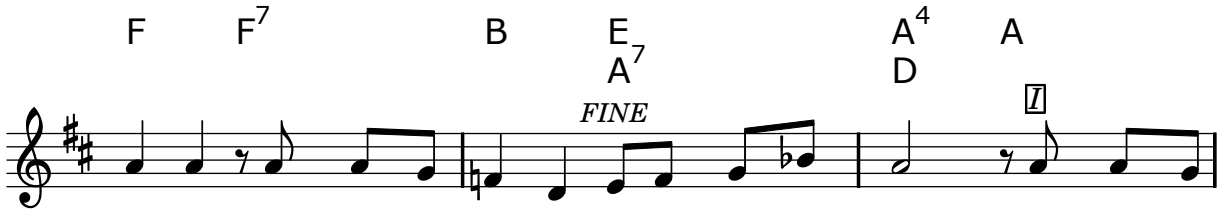

gegnen, und leuchten soll dir seines Friedens Licht. **1.** Der Herr ist
2. Gott seg - ne
3. Be - hü - ten

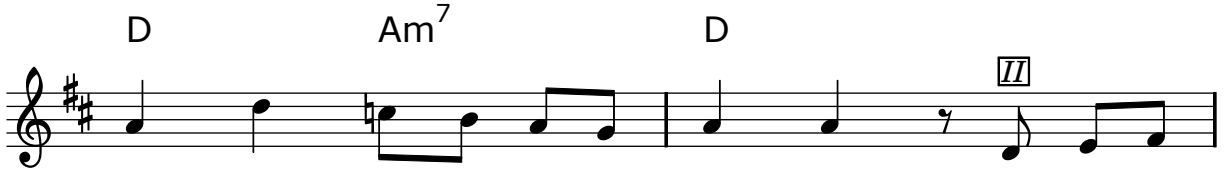

Gott, er schuf das Un - i - ver - sum, er hauch-te
dich mit sei - nem rei-chen Se - gen, er schen-ke
soll er dich und all die Dei - nen, und täg-lich

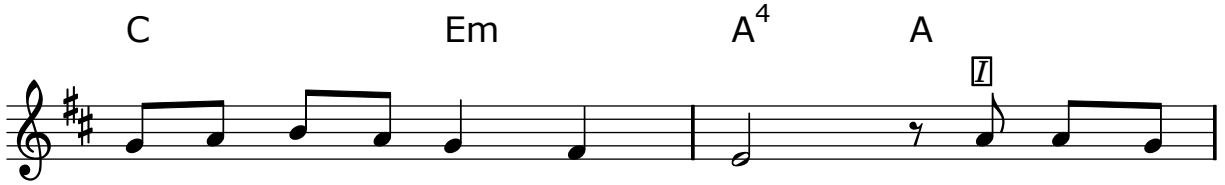

Le - ben ein in Meer und Land. Er schuf auch
Wachstum dort, wo du ge - sät. Voll - en - den
sollst du sehn, daß er dich liebt. Er schüt - ze

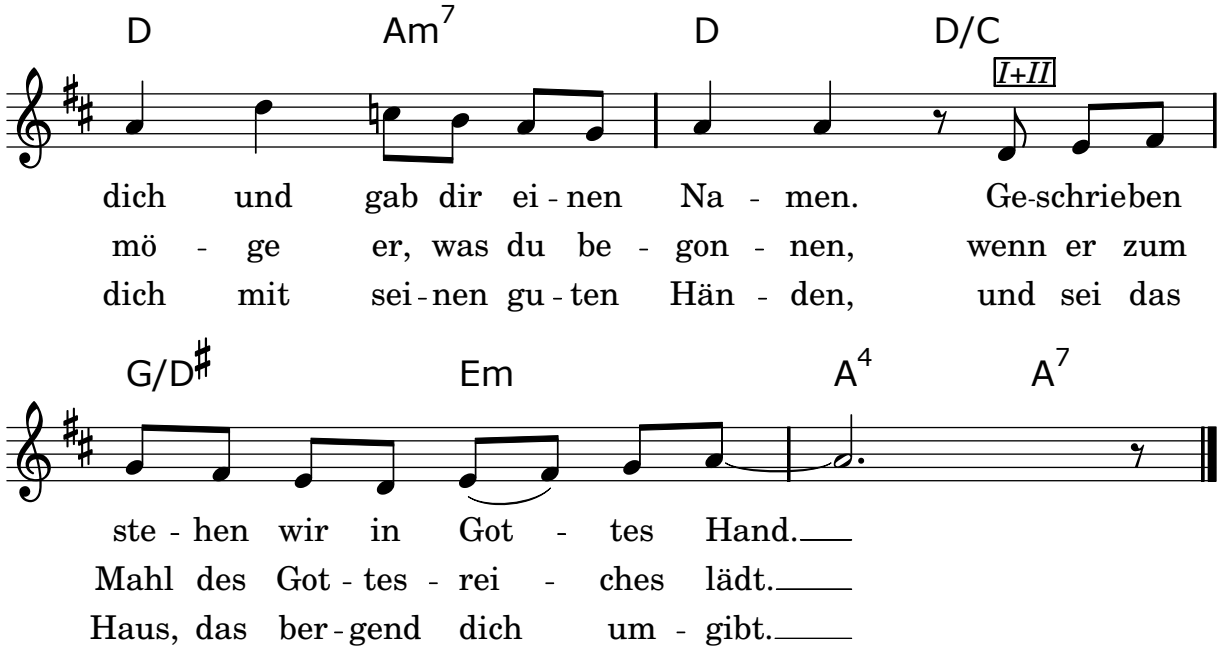

4. *I* Sein Angesicht soll brüderlich dir leuchten,
II sein Licht erhelle deine Dunkelheit.
I An seiner Liebe sollst du Feuer fangen
I+II und Werkzeug sein für Gott in dieser Zeit.

5. *I* Er schenke dir Vergebung und Erbarmen
II und lösche aus, was dich von ihm entzweit.
I Erheben sollst du dich und wieder atmen,
I+II der Herr hat dich von aller Last befreit.

6. *I* Der Herr soll dich mit seinem Blick begleiten;
II dir Zeichen geben, dass du dankbar weißt:
I Er lebt mit uns, wir alle sind Geschwister,
I+II uns führt zusammen Jesu guter Geist.

7. *I* Der Herr und Gott erfülle dich mit Frieden,
II mit Lebensmut und mit Gerechtigkeit,
I er öffne dir das Herz und auch die Hände,
I+II dass selber du zum Frieden bereit.

Hinweis: Die Strophen können zwei Chor- oder Gemeinde-Hälften (*I, II*) einander „zusingen“.

53. Irische Segenswünsche

Musik : Markus Pytlik
Text : Markus Pytlik nach irischen Segenssprüchen
© Strube Verlag GmbH, München-Berlin

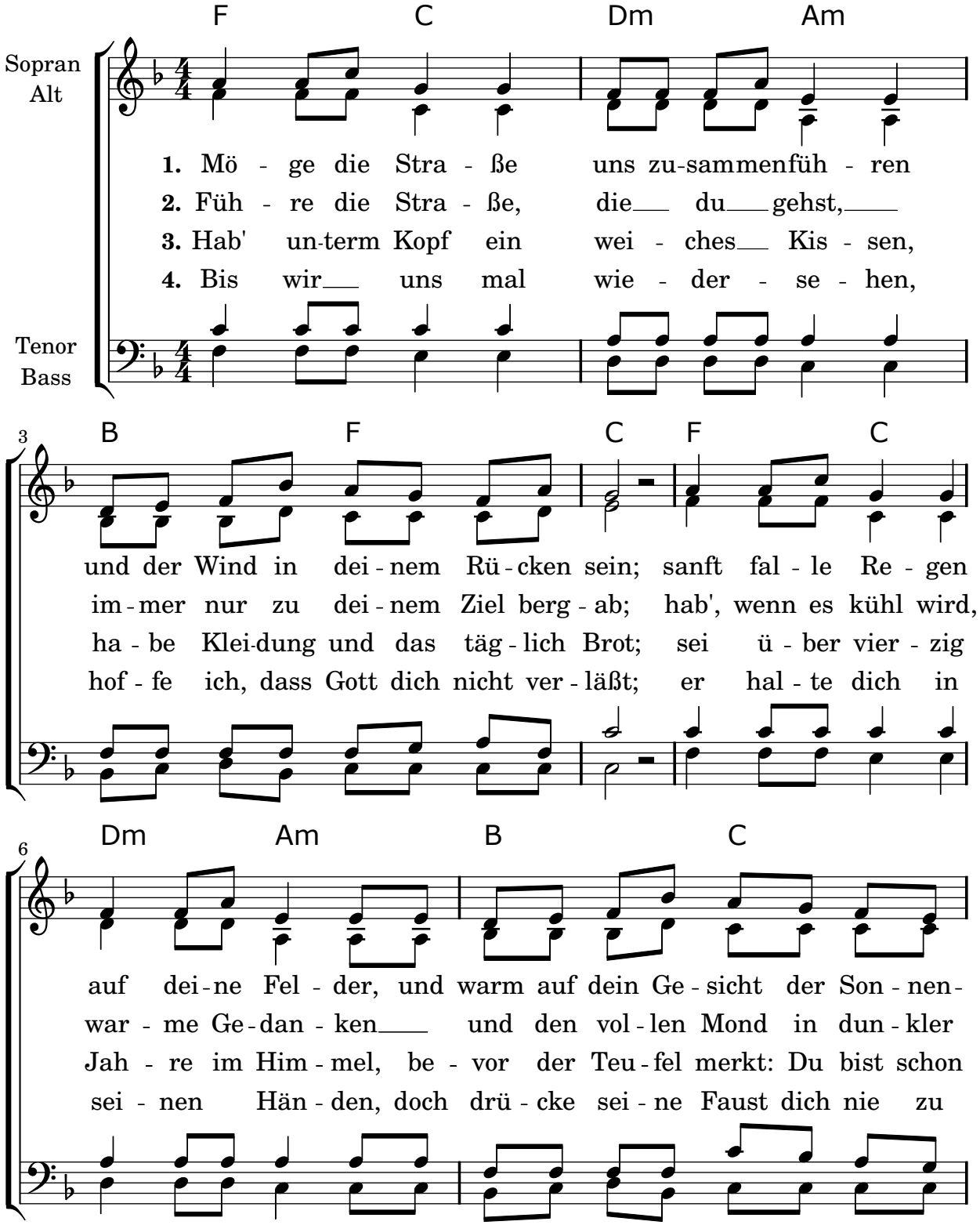

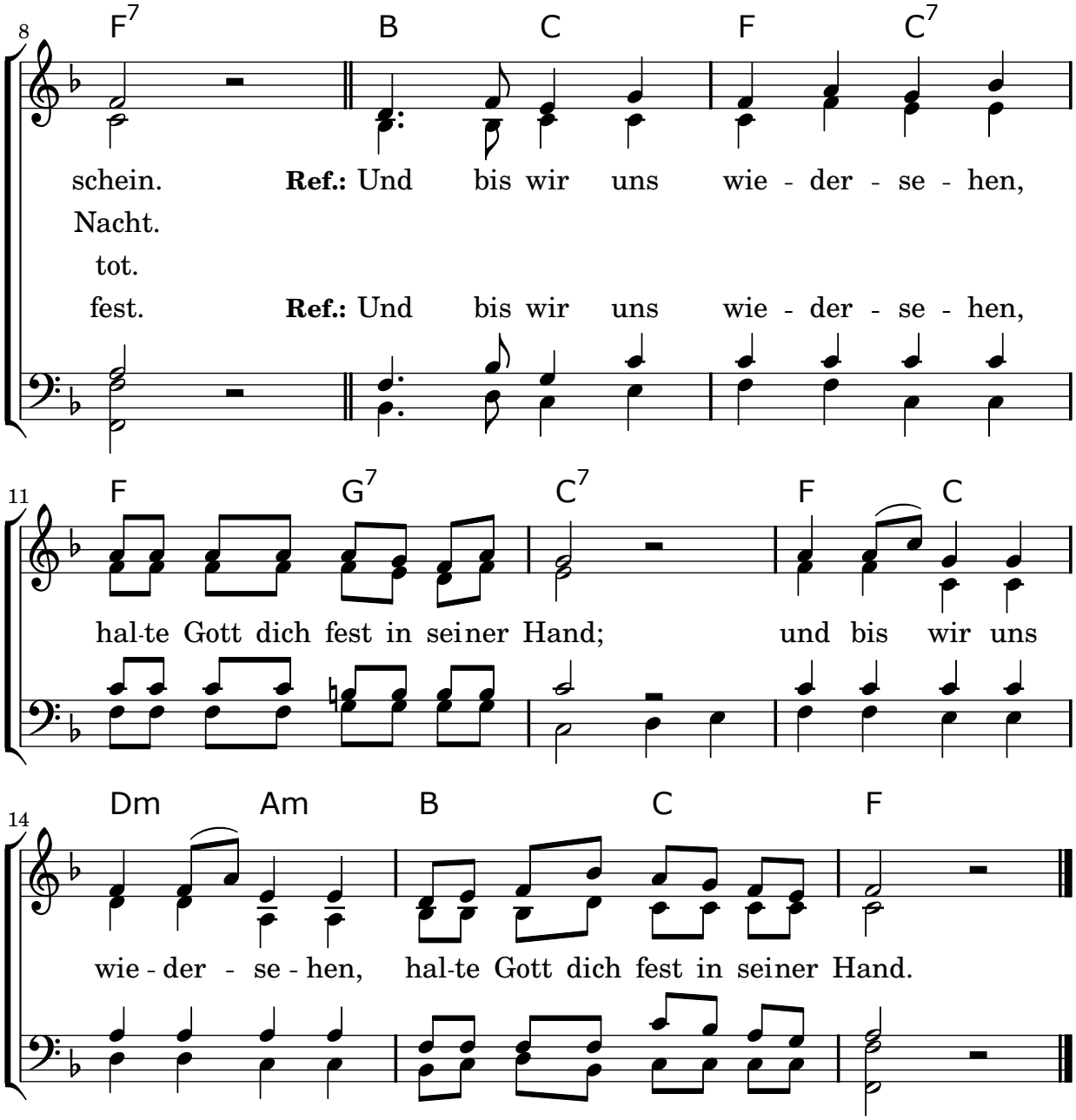
8
F7 B C F C7
schein. Ref.: Und bis wir uns wie - der - se - hen,
Nacht.
tot.
fest. Ref.: Und bis wir uns wie - der - se - hen,
11
F G7 C7 F C
hal-te Gott dich fest in seiner Hand; und bis wir uns
14
Dm Am B C F
wie - der - se - hen, hal-te Gott dich fest in seiner Hand.

54. Gott segne uns

Musik & Text : Gregor Linßen
© EDITION GL, Neuss

Kanon zu 4 Stimmen

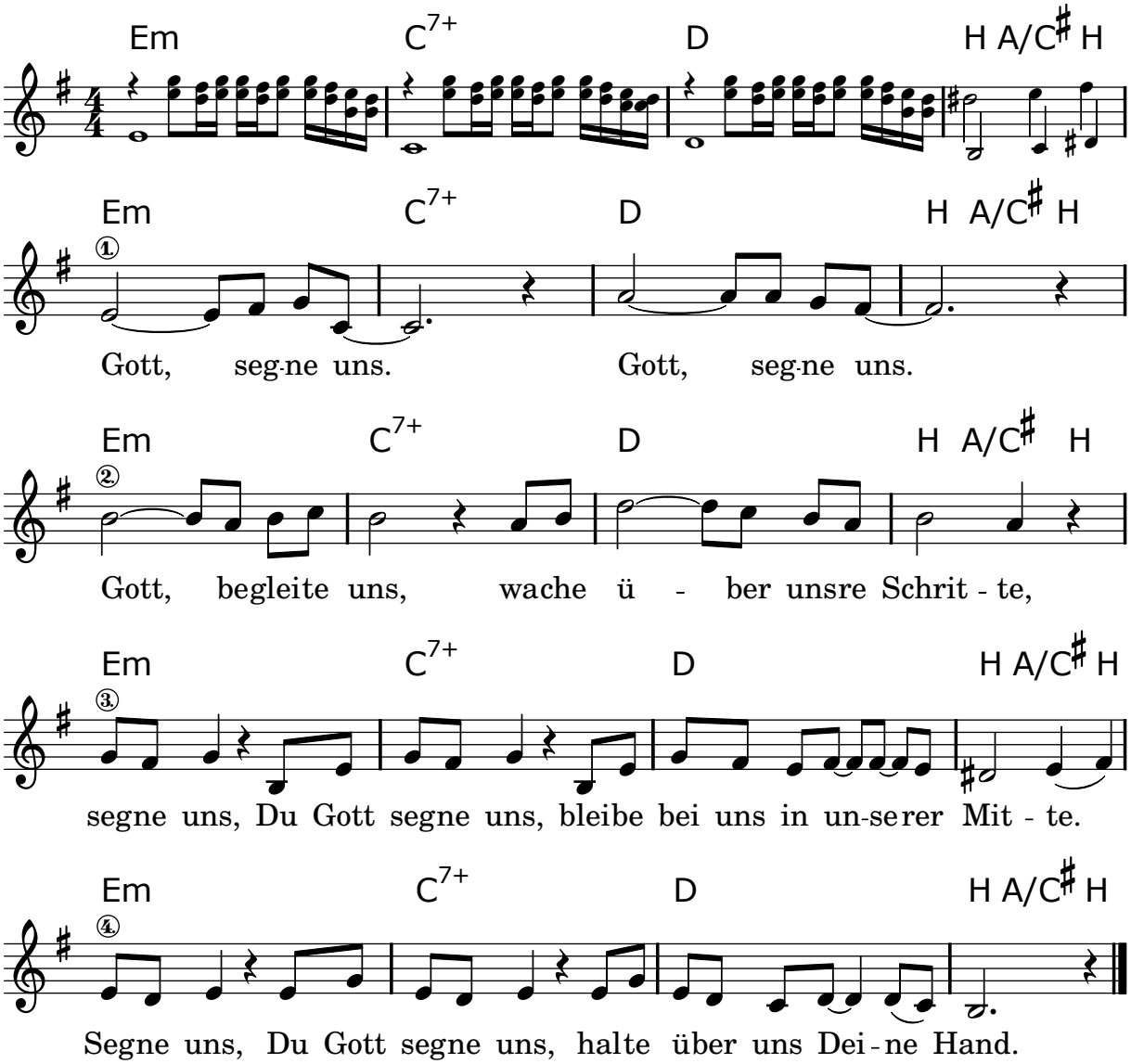

55. Komm, Herr, segne uns

Musik & Text : Dieter Trautwein
© Strube Verlag GmbH, München-Berlin

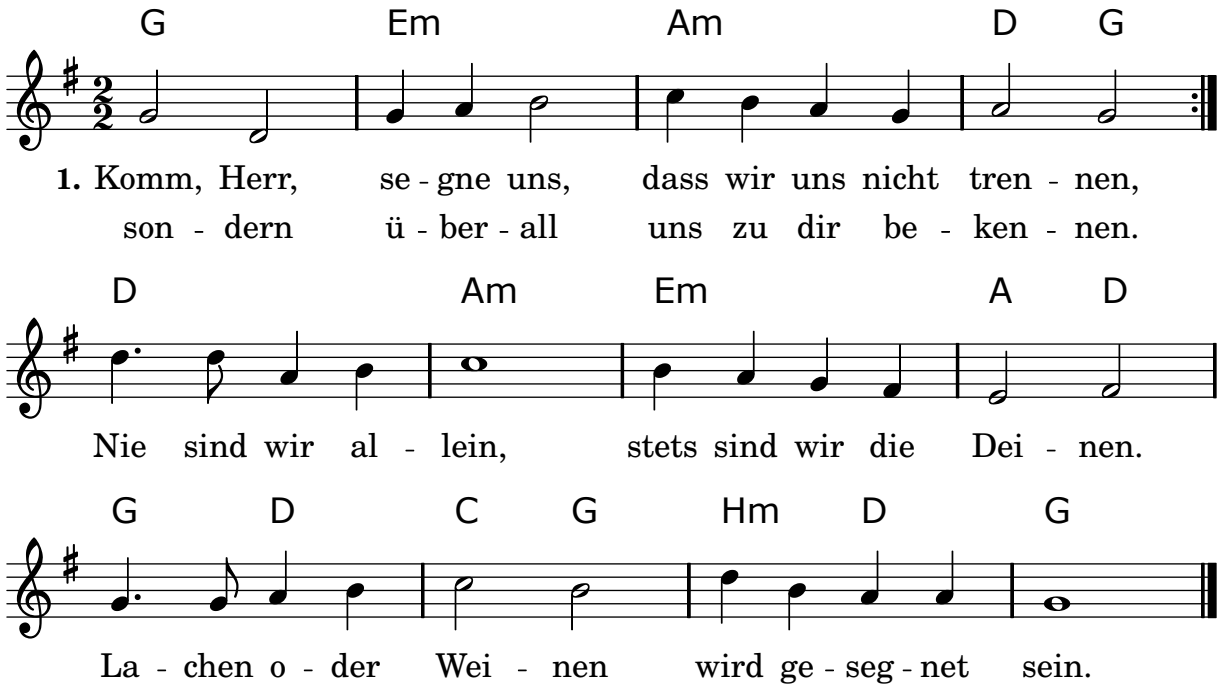

2. Keiner kann allein Segen sich bewahren.
Weil du reichlich gibst, müssen wir nicht sparen.
Segen kann gedeihn, wo wir alles teilen,
schlimmen Schaden heilen, lieben und verzeihn.

3. Frieden gabst du schon, Frieden muss noch werden,
wie du ihn versprichst uns zum Wohl auf Erden.
Hilf, dass wir ihn tun, wo wir ihn erspähen,
die mit Tränen säen, werden in ihm ruhn.

4. = 1.

56. May the road

Musik : E. James Moore jr.; Satz : Michael Gohl
Text : E. James Moore jr.
© T & M: G.I.A. Publ. adm by Unisong Music Publ. B.V.
Printrechte für D/A/CH: Hänssler-Verlag, D-71087 Holzgerlingen
S: Verlag Schweizer Singbuch Oberstufe

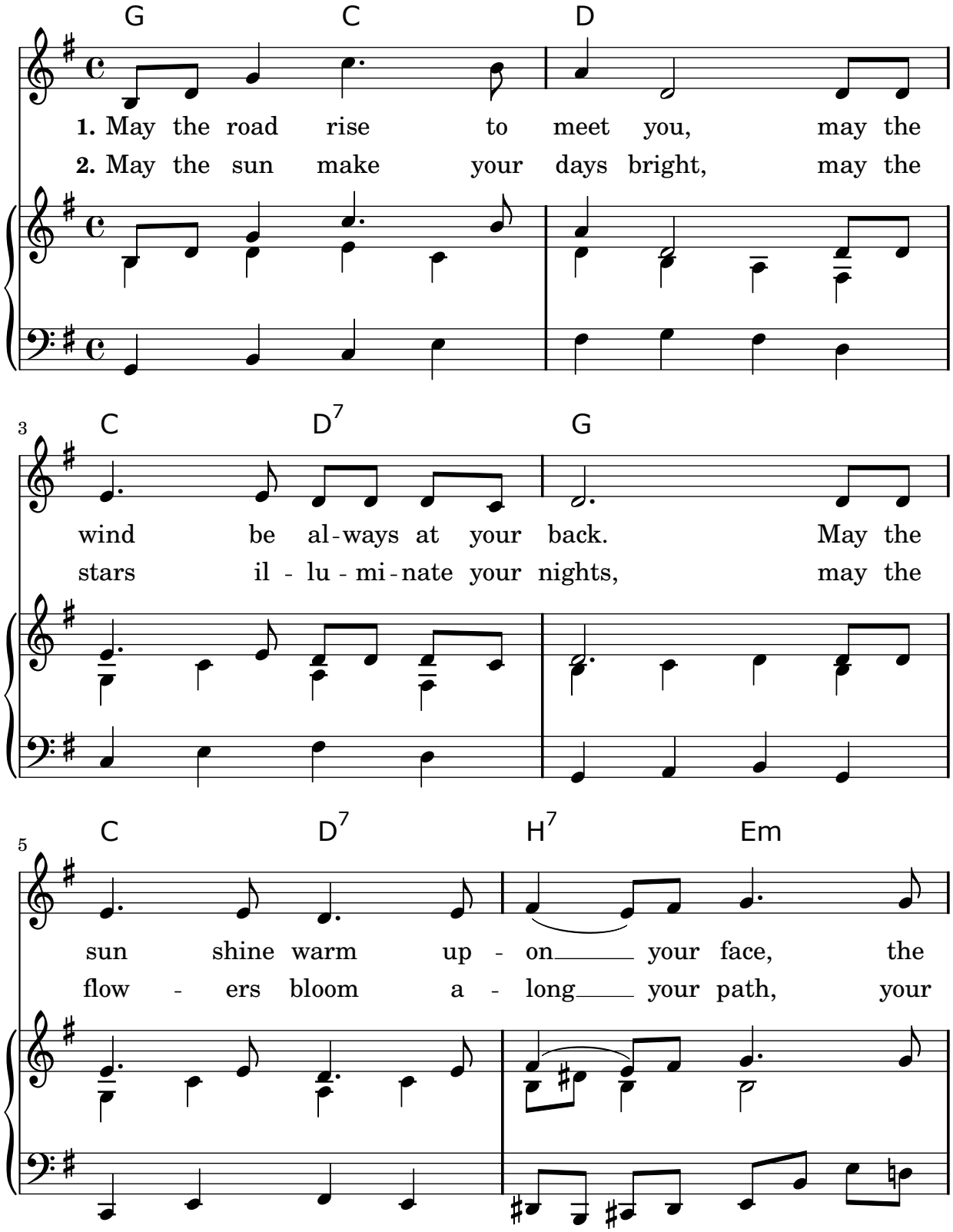

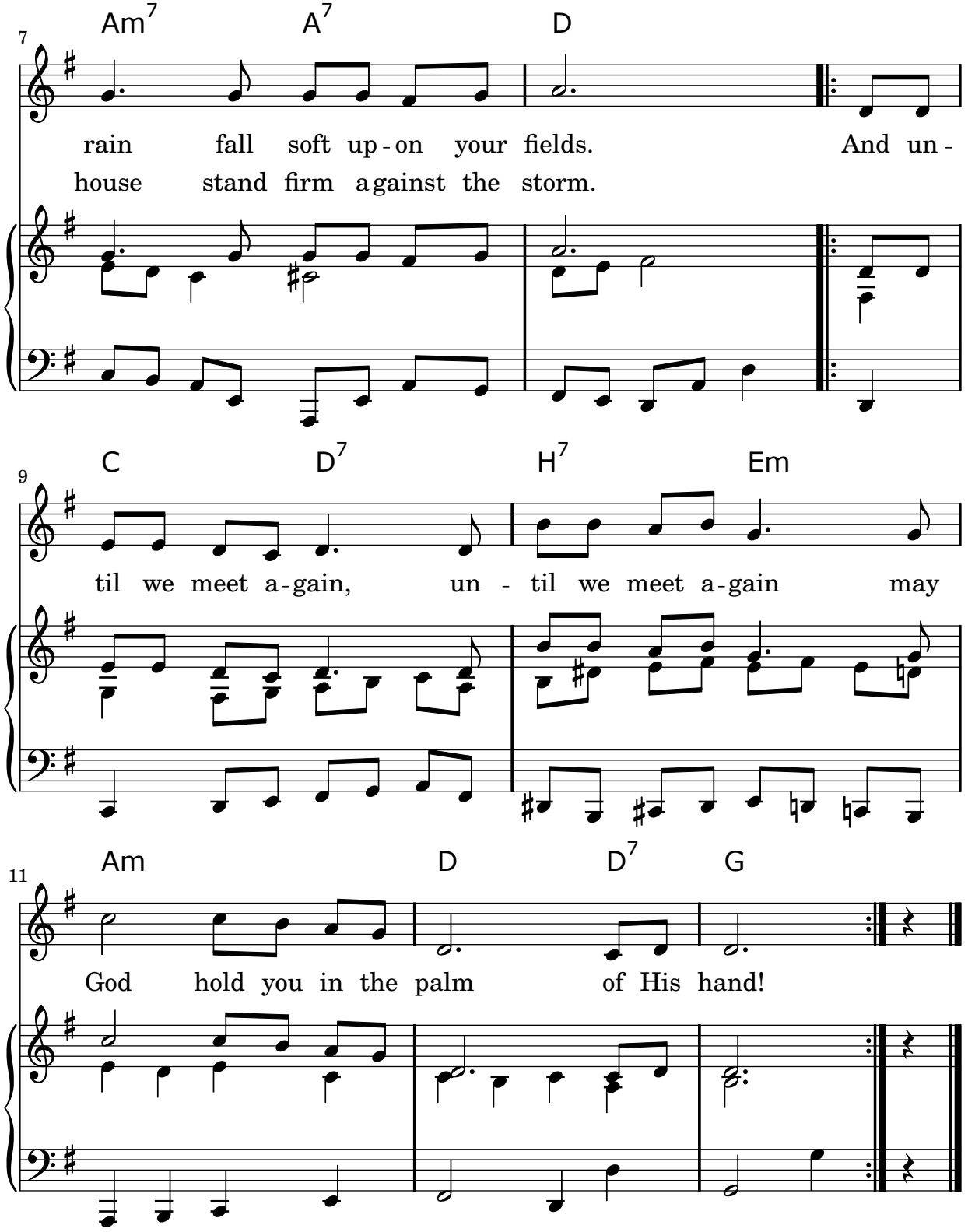
7
Am7 A7 D
rain fall soft up-on your fields. And un-
house stand firm against the storm.
9
C D7 H7 Em
til we meet a-gain, un - til we meet a-gain may
11
Am D D7 G
God hold you in the palm of His hand!

Teil II

Gemeinschaft - Kirche

57. Behutsam will ich Dir begegnen

Musik : Thomas Quast
Text : Eckart Bücken
© alle Rechte im tvd-Verlag, Düsseldorf

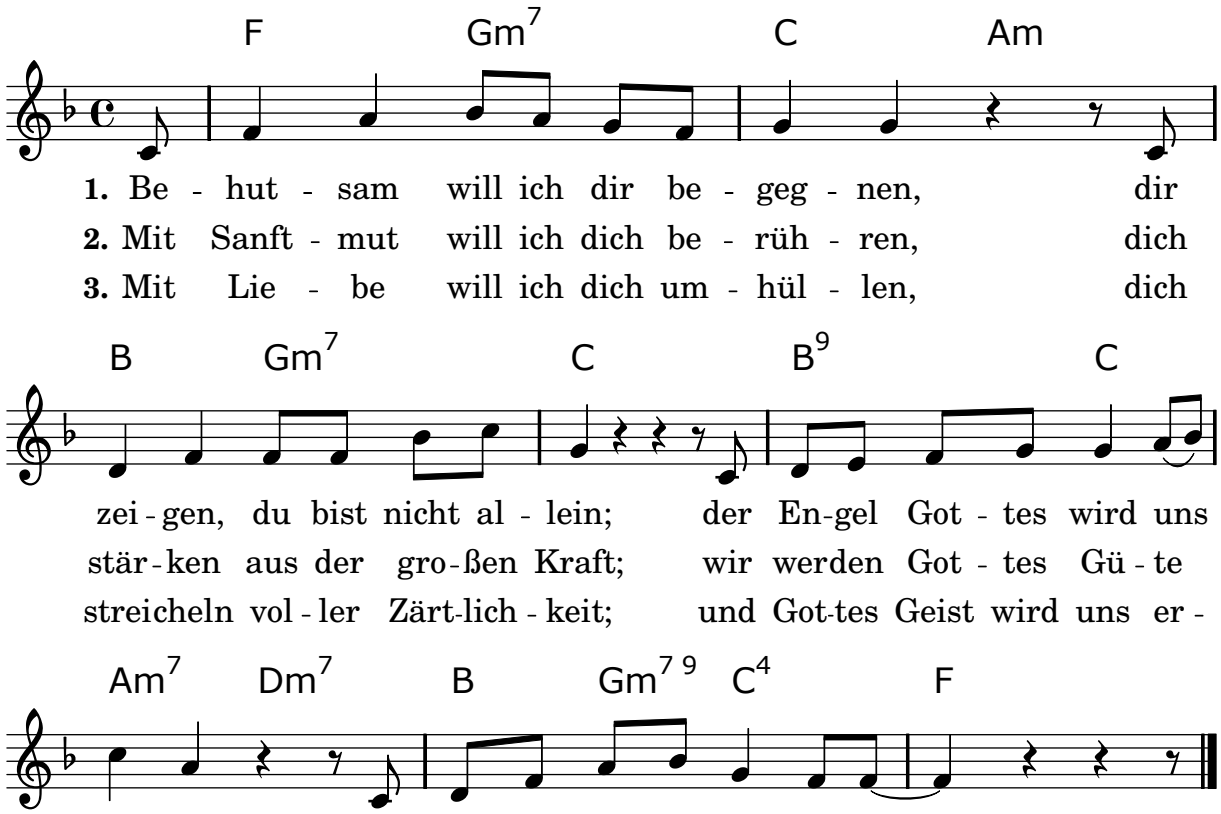

58. Atme in uns, Heiliger Geist

Musik : P. und V. Mugnier
Text : J.-M. Morin; dt.: T. Csanády, R. Ibounigg
© 1981 Gemeinschaft Emmanuel, Hörwarthstr. 3, D-80804 München.
Alle Rechte vorbehalten

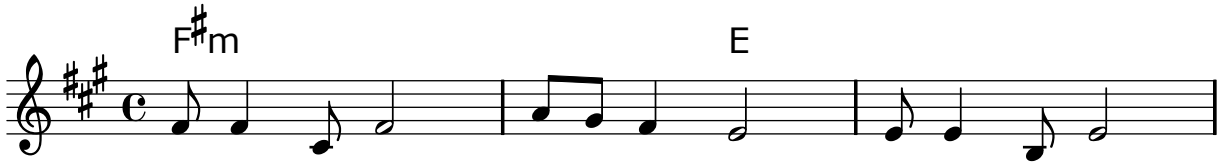

Ref.: At-me in uns, Hei-li-ger Geist, bren-ne in uns,

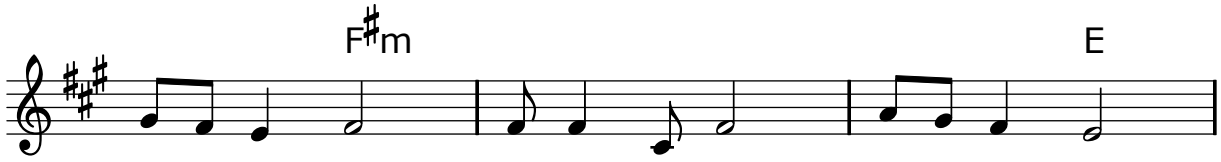

Hei-li-ger Geist, wir-ke in uns, Hei-li-ger Geist,

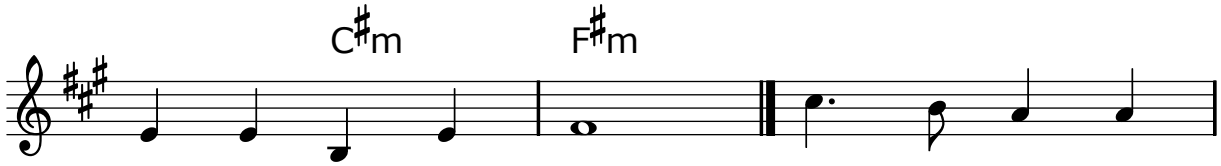

A - tem Got - tes, komm!

1. Komm, Du Geist, durch -
2. Komm, Du Geist der
3. Komm, Du Geist, mach

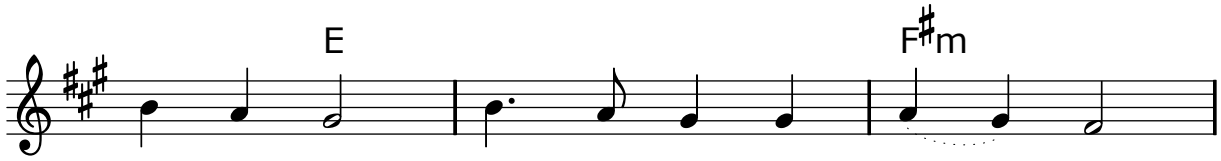

drin - ge uns, komm, Du Geist, kehr bei uns ein.
Hei - lig - keit, komm, Du Geist der Wahr - heit.
Du uns eins, komm, Du Geist, er - fül - le uns.

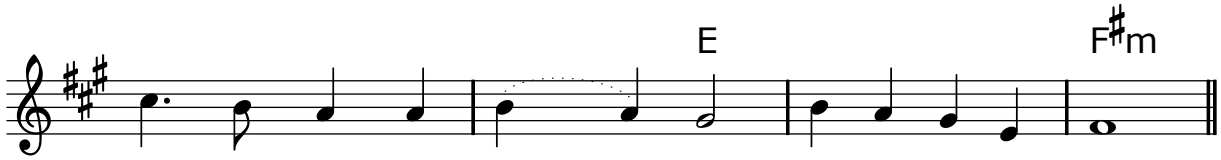

Komm, Du Geist, be - le - be uns, wir er-seh-nen Dich.
Komm, Du Geist der Lie - be, wir er-seh-nen Dich.
Komm, Du Geist, und schaff uns neu, wir er-seh-nen Dich.

59. Brich mit den Hungrigen dein Brot

Musik : Peter Janssens
Text : Friedrich Karl Barth
© Peter Janssens Musikverlag, Telgte-Westfalen

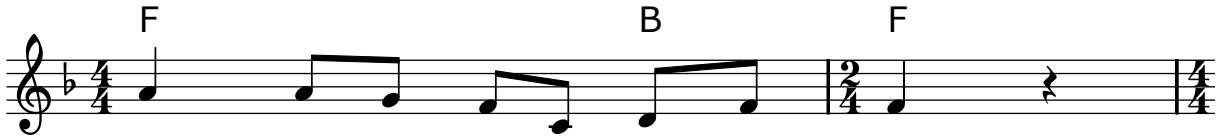

1. Brich mit den Hung-ri - gen dein Brot,
2. Such mit den Fer - ti - gen ein Ziel,
3. Teil' mit den Ein - sa - men dein Haus,
4. Sing' mit den Trau - ri - gen ein Lied,
5. Sprich mit den Sprach-lo - sen ein Wort,

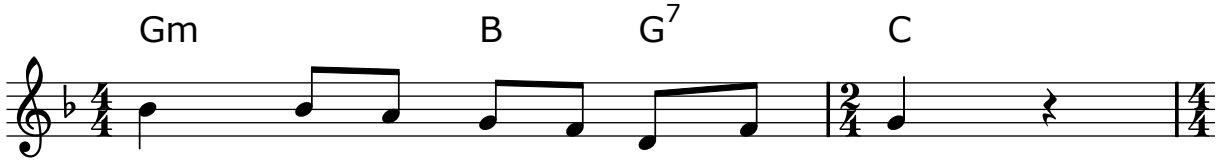

sprich mit den Sprach - lo - sen ein Wort,
brich mit den Hung - ri - gen dein Brot,
such mit den Fer - ti - gen ein Ziel,
teil' mit den Ein - sa - men dein Haus,
sing' mit den Trau - ri - gen ein Lied,

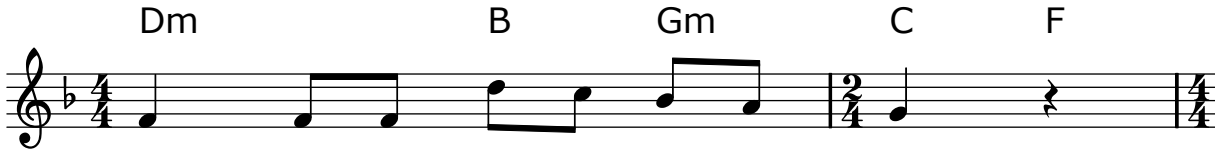

sing' mit den Trau - ri - gen ein Lied,
sprich mit den Sprach - lo - sen ein Wort,
brich mit den Hung - ri - gen dein Brot,
such mit den Fer - ti - gen ein Ziel,
teil' mit den Ein - sa - men dein Haus,

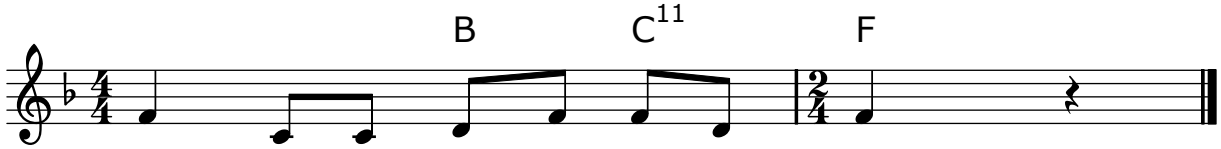

teil' mit den Ein - sa - men dein Haus.
sing' mit den Trau - ri - gen ein Lied.
sprich mit den Sprach - lo - sen ein Wort.
brich mit den Hung - ri - gen dein Brot.
such mit den Fer - ti - gen ein Ziel.

60. Schenk uns Weisheit, schenk uns Mut

Musik & Text : Irmgard Spiecker
© Deutsches Weltgebetstag-Komitee, Stein

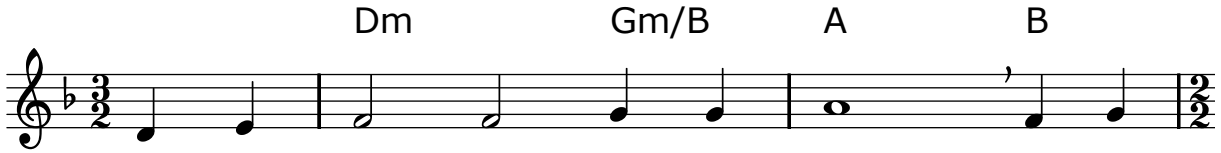

1.-4. Schenk uns Weis - heit, schenk uns Mut **1.** für die
2. für die
3. für die
4. für die

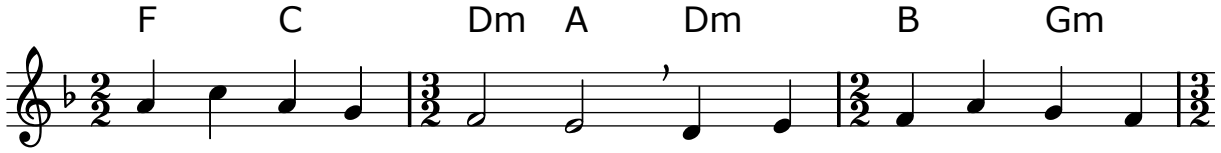

Ängs-te, für die Sor - gen, für das Le - ben heut und
Wahrheit ein - zu - ste - hen und die Not um uns zu
Zeit, in der wir le - ben, für die Lie - be, die wir
vie - len klei-nen Schrit - te. Gott, bleib du in uns - rer

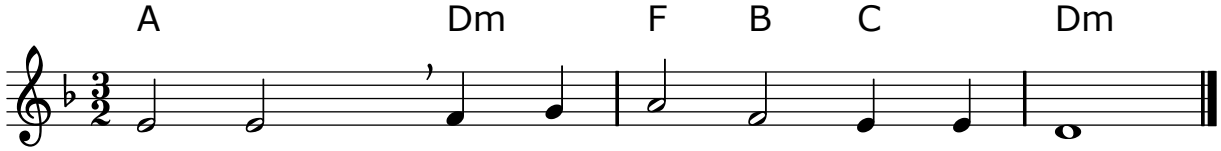

mor - gen. **1.-4.** Schenk uns Weis - heit, schenk uns Mut.
se - hen.
ge - ben.
Mit - te.

61. Eine freudige Nachricht breitet sich aus

Musik & Text : Martin Gotthard Schneider
© Rechte beim Urheber

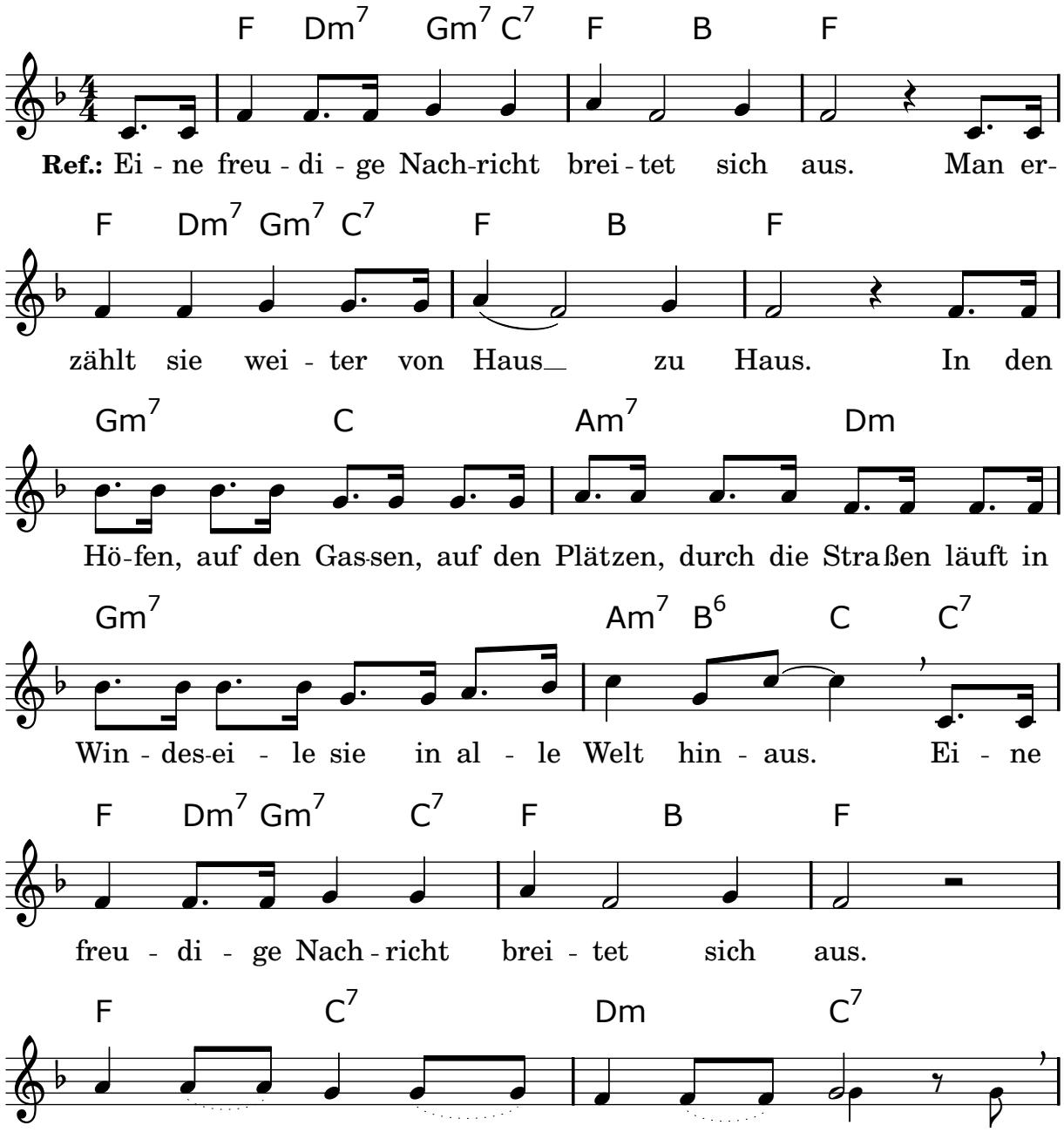

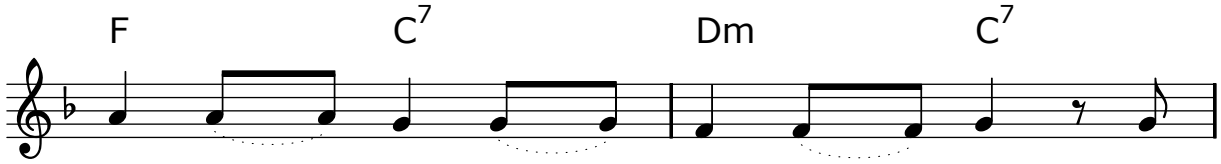

kei - ner,____ der noch zu hof - fen ge-wagt. Doch
Drei o - der vier, die____ ha - ben´s ent-deckt und
schrie - en´s die Stra - ße hin - un - ter, hin-auf. Und
Hast du's ge-hört? Was sagst du da - zu? Und
Nach - richt, die vie - le____ Men - schen ge-wann, für

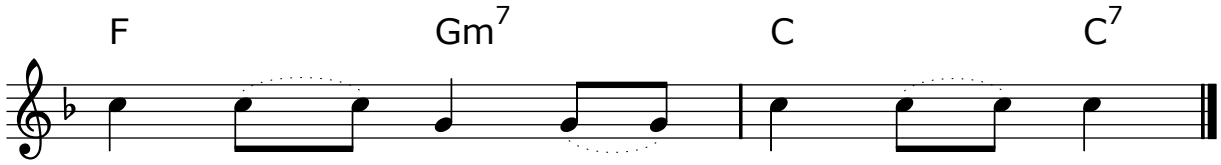

da hat____ ei - ner die Nach - richt ge - sagt.
ha - ben die Nach - barn auf - ge - schreckt.
so nahm die Freu - de____ ih - ren____ Lauf.
Hun - der - te, Tau - sen - de wuß - ten's im Nu.
den fing ein neu - es____ Le - ben____ an.

62. Du bist da, wo Menschen leben

Musik & Text : Detlev Jöcker
© Menschenkinder Verlag, Münster

Kanon zu 4 Stimmen

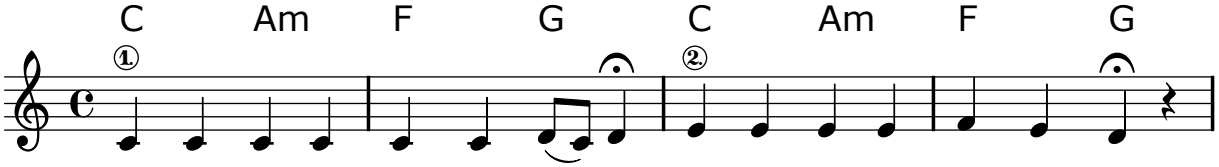

1. Du bist da, wo Menschen le - ben, du bist da, wo Le - ben ist;
2. Du bist da, wo Menschen hoffen, du bist da, wo Hoffnung ist;
3. Du bist da, wo Menschen lie-ben, du bist da, wo Lie - be ist;

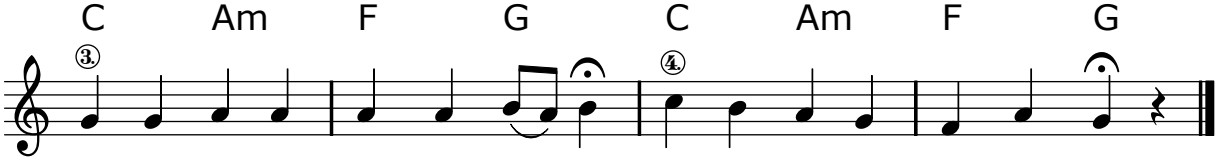

du bist da, wo Menschen le - ben, du bist da, wo Le - ben ist.
du bist da, wo Menschen hof-fen, du bist da, wo Hoffnung ist.
du bist da, wo Menschen lie-ben, du bist da, wo Lie - be ist.

63. Ein Lied vom Geist in Feuer und Sturm

Musik : Hans-Jörg Böckeler
Text : Klaus Lüchtefeld, Köln 1979
© M: Takt Verlag Hans-Jörg Böckeler, Krefeld TV-0014
T: Alle Rechte beim Autor

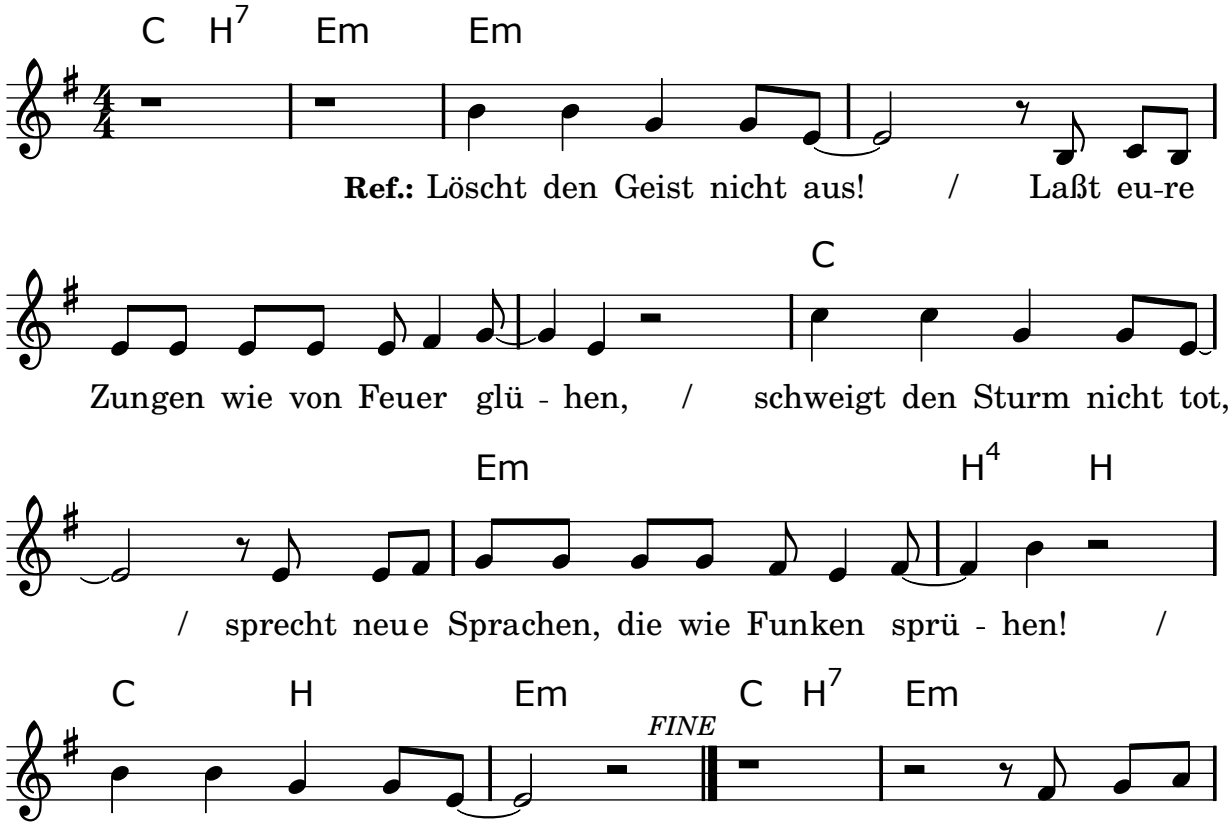

1. Gib du ein
2. Leg du ein
3. Gib un-sren
4. Weck du in

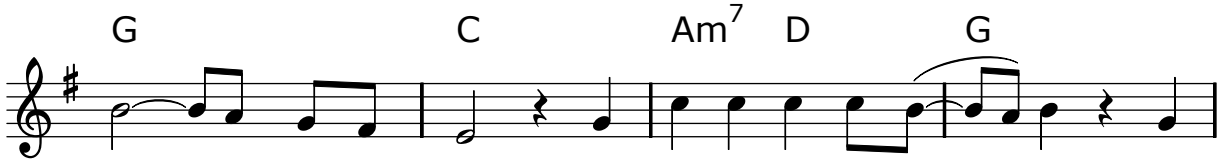

Wort in un-sre Hand! / Sei du in tausend Fra - gen, / und
Lied in un-sren Mund! / Sei du in tausend Tö - nen, / und
Au - gen dei-nen Geist! / Sei du in tausend Bli - cken, / und
uns, was uns be - wegt! / Sei du in tausend Schrit - ten / ein

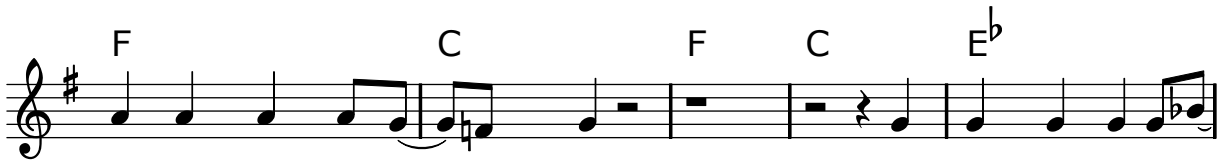

wer - de un - ser Morgen, Land! / Wo Hoffnungslo-se Wur-
wer - de un - ser A - tem, Grund! / Wo Aus - weg - lo-se sich
wer - de Brot, das Ar - me speist! / Wo Zwei - fel - lo-se un-
Zeichen, das uns ein - ge - prägt! / Wo Ah-nungslo-se nicht

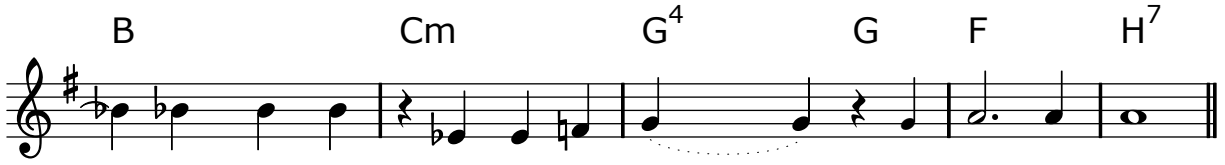

- zeln schlagen, / bist du die Ant - wort, / Quell im Sand.
ver - söh-nen, / bist du der Um - weg, / Frie-densbund.
- ter - drü-cken, / bist du ein Recht, / das Lie - be heißt.
mehr bit - ten, / bist du der Traum noch, / der sie trägt.

64. Du sei bei uns

Musik : Thomas Quast
Text : Thomas Laubach
© alle Rechte im tvd-Verlag, Düsseldorf

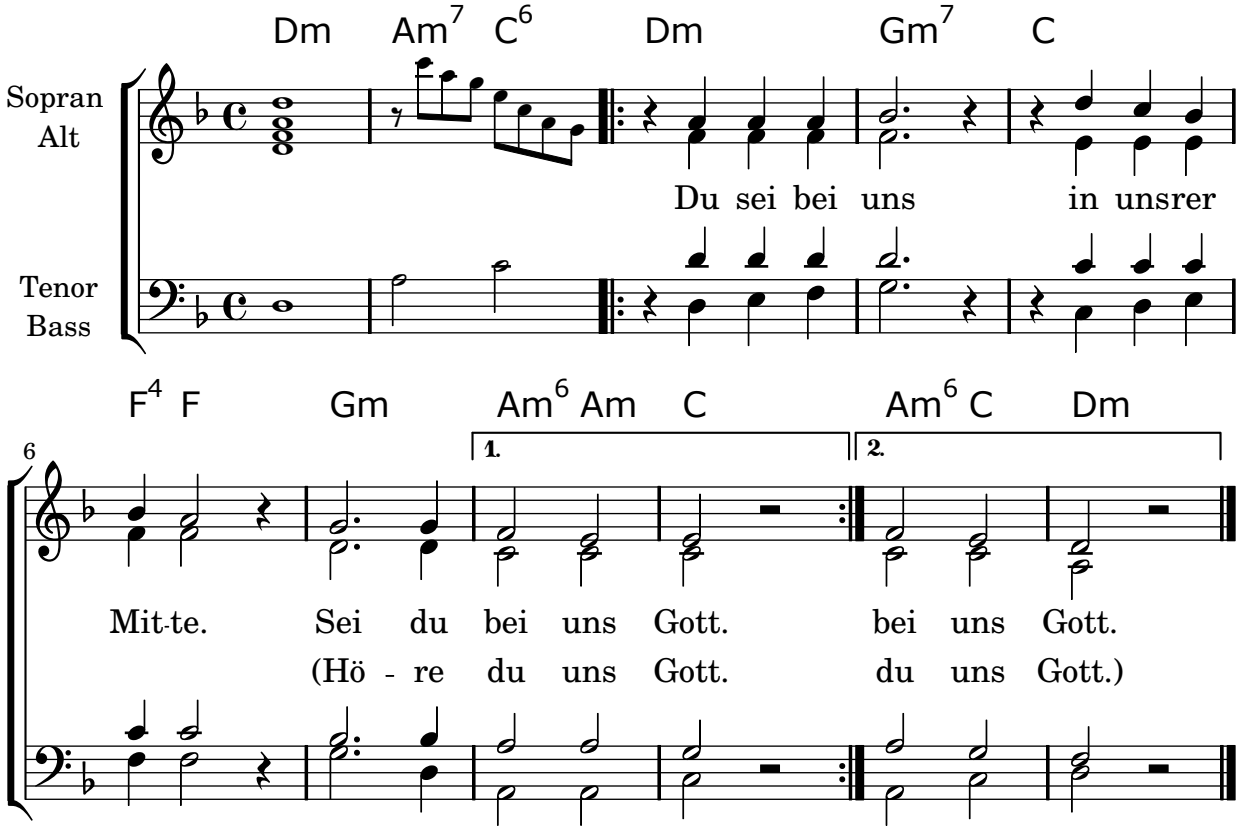

65. Eingeladen zum Fest des Glaubens

Musik : Alejandro Veciana
Text : Eugen Eckert
© Strube Verlag GmbH, München-Berlin

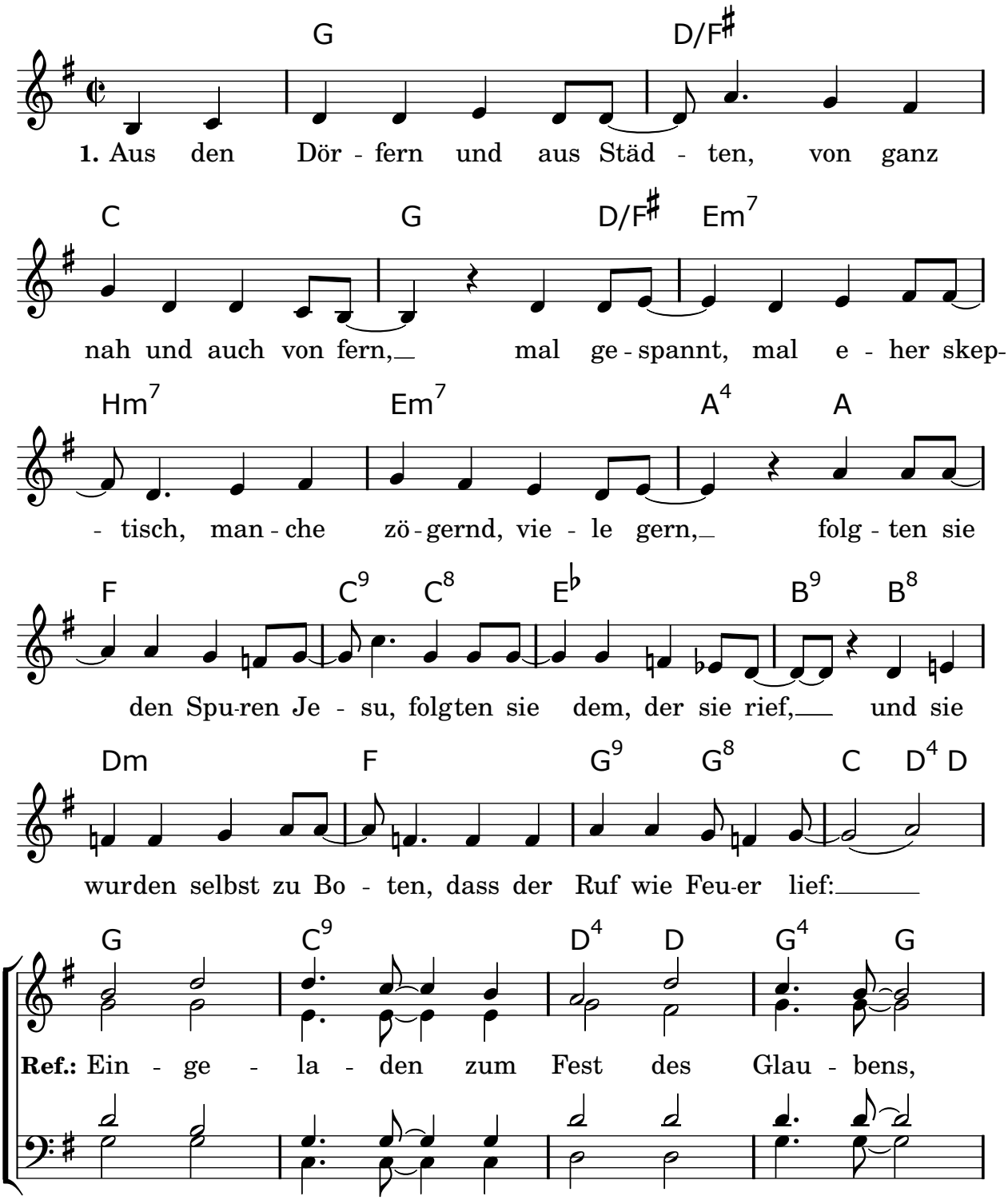

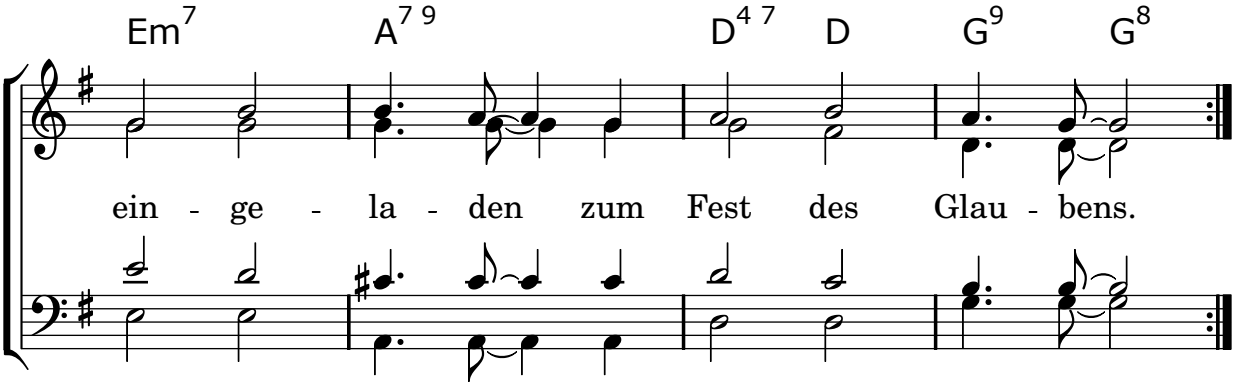

2. Und so kamen sie in Scharen, brachten ihre Kinder mit,
ihre Kranken, auch die Alten, selbst die Lahmen hielten Schritt.
Von der Straße, aus der Gosse kamen Menschen ohne Zahl,
und sie hungerten nach Liebe und nach Gottes Freudenmahl:

3. Und dort lernten sie zu teilen Brot und Wein und Geld und Zeit;
und dort lernten sie zu heilen Kranke, Wunden, Schmerz und Leid,
und dort lernten sie zu beten, dass dein Wille, Gott, geschehe;
Und sie lernten so zu leben, dass das Leben nicht vergehe:

4. Aus den Dörfern und aus Städten, von ganz nah und auch von fern,
mal gespannt, mal eher skeptisch, manche zögernd, viele gern,
folgen wir den Spuren Jesu, folgen wir dem, der uns rief,
und wir werden selbst zu Boten, dass der Ruf noch gilt, der lief:

66. Wo zwei oder drei

Musik & Text : Kommunität Gnadenthal
Text : Mt. 18,20
© Präsenz Verlag, Gnadenthal

Kanon zu zwei Stimmen

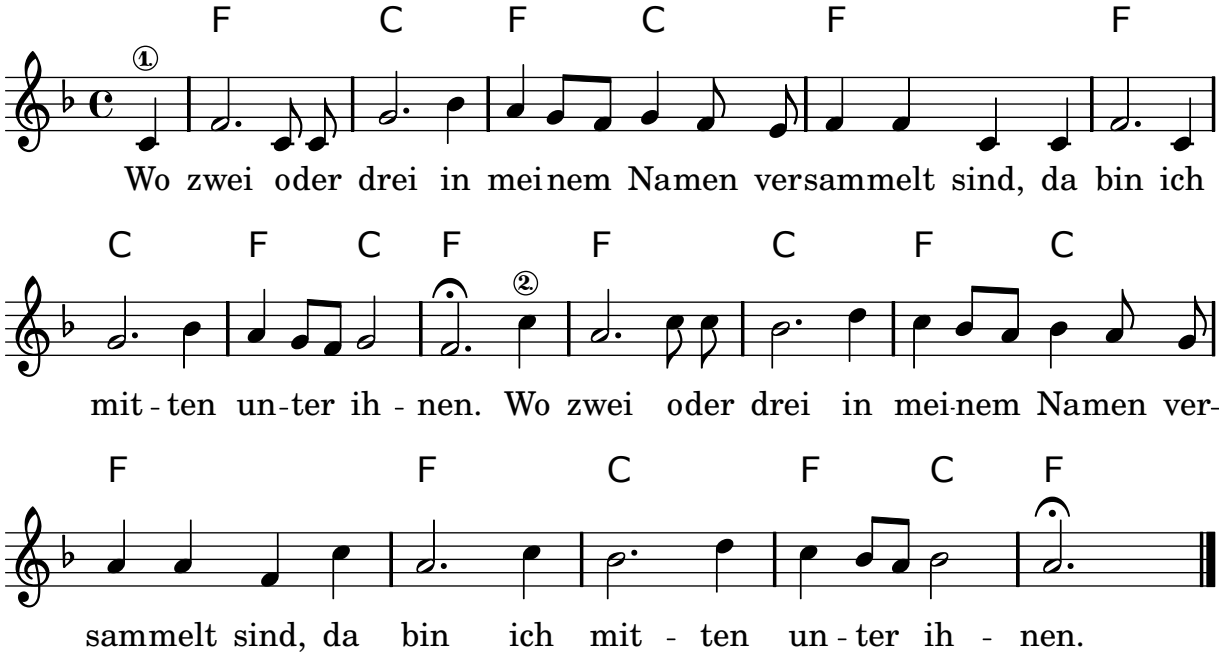

67. Herr, bleibe bei uns

Musik & Text : Gregor Linßen, 1996
© EDITION GL, Neuss

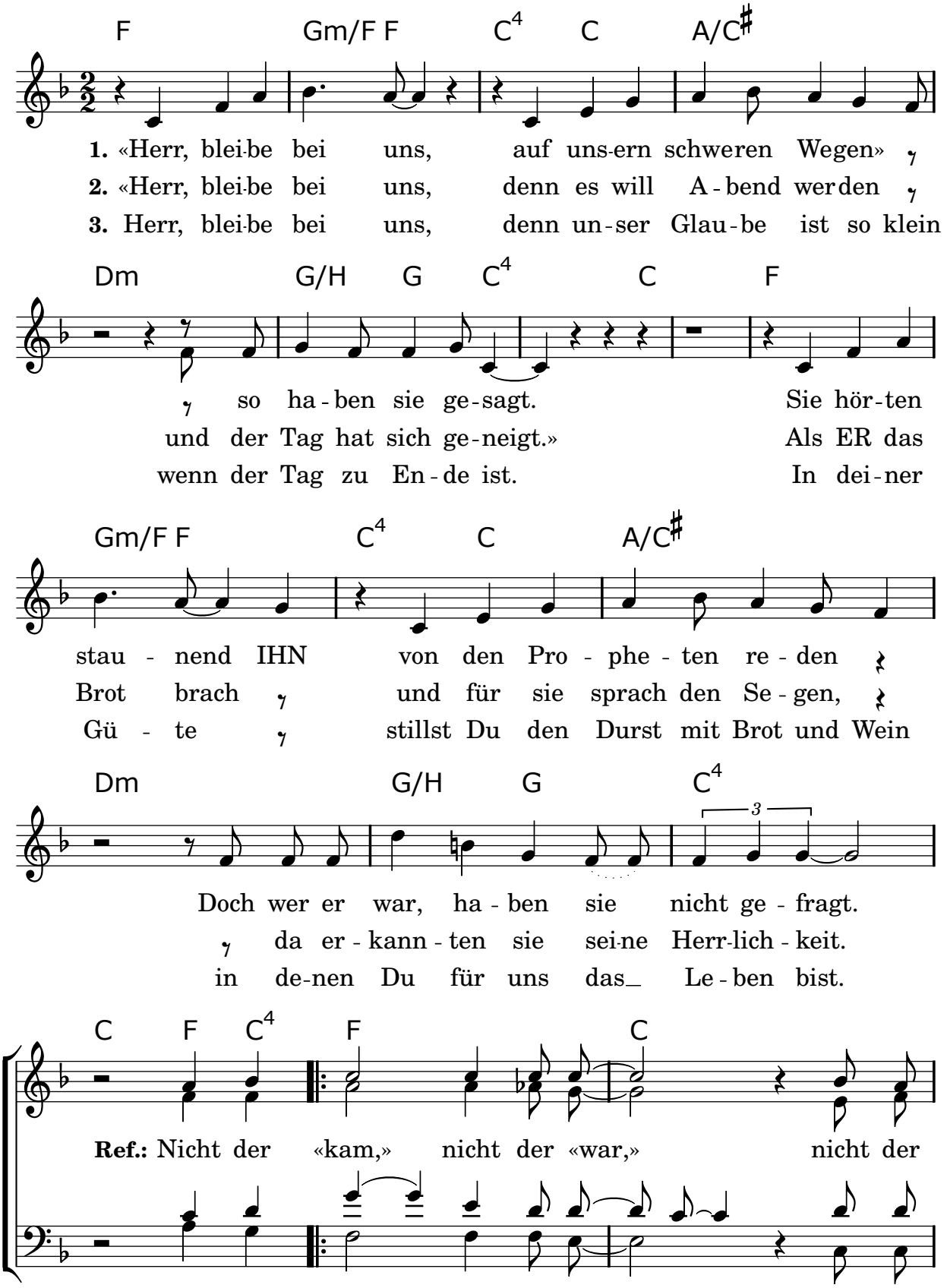

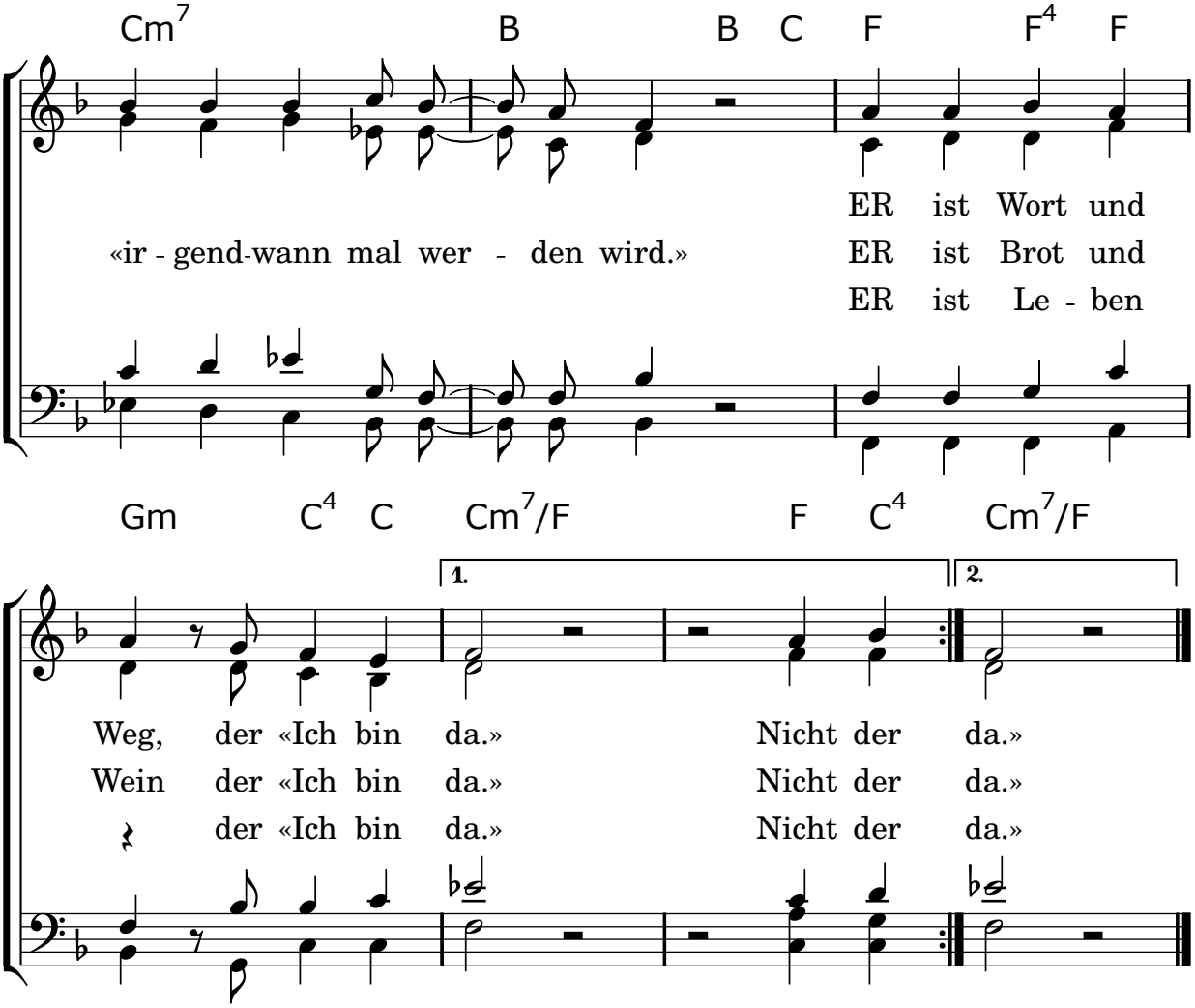

68. Herr, erwecke deine Kirche

Musik : Chris Herbring
Text : aus China
© Christian Herbring Musik, 41169 MG • aus: MC 401 «MenschenLeben»

Kanon zu 4 Stimmen

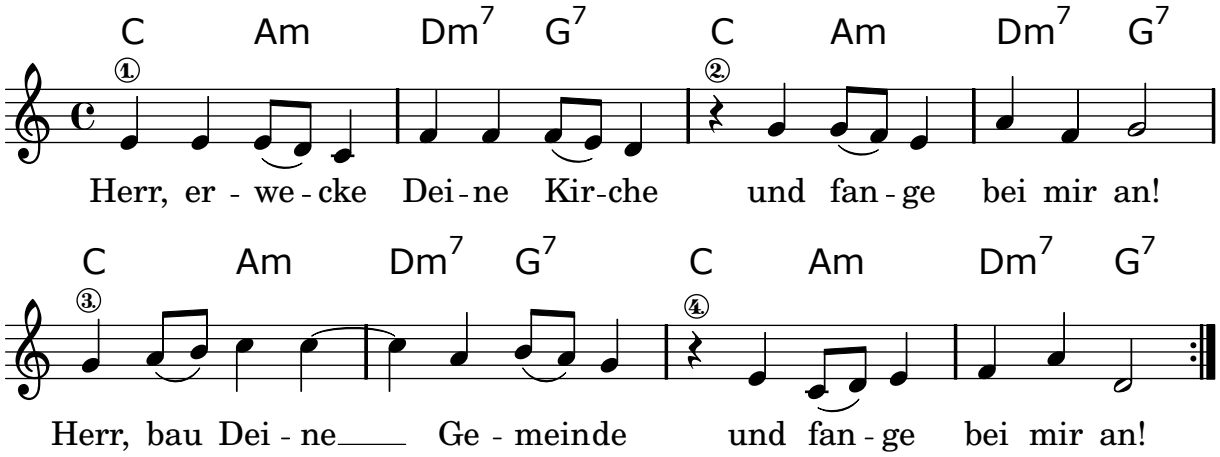

69. Gottes Geist bricht über uns ein

Musik & Text : Gregor Linßen
© 1998 EDITION GL, Neuss

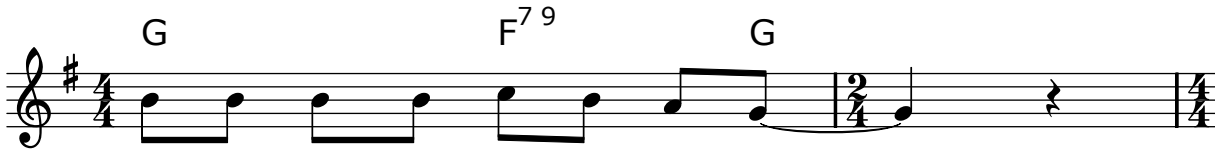

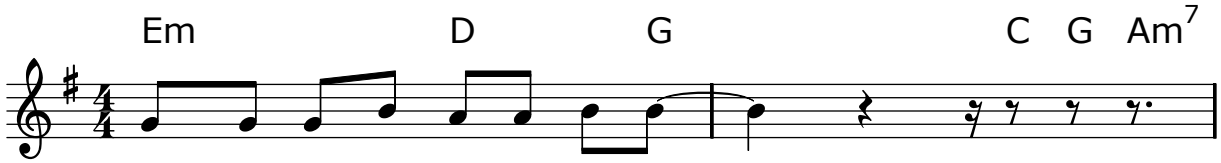

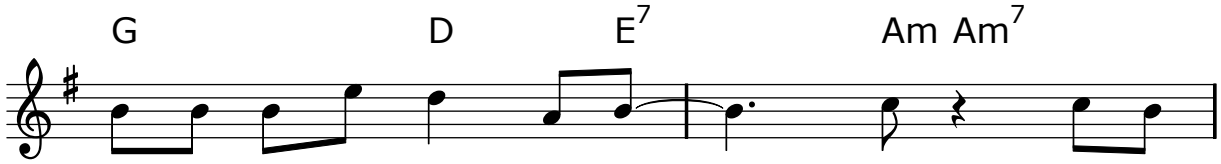

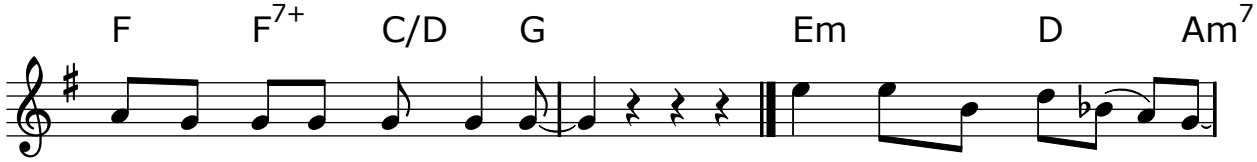

1. Was kann uns jetzt noch da-
2. Was kann uns jetzt noch da-
3. Was kann uns jetzt noch da-

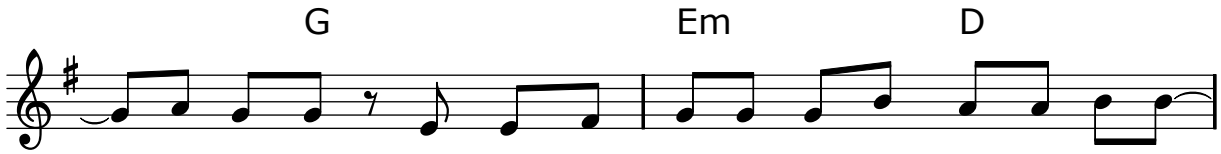

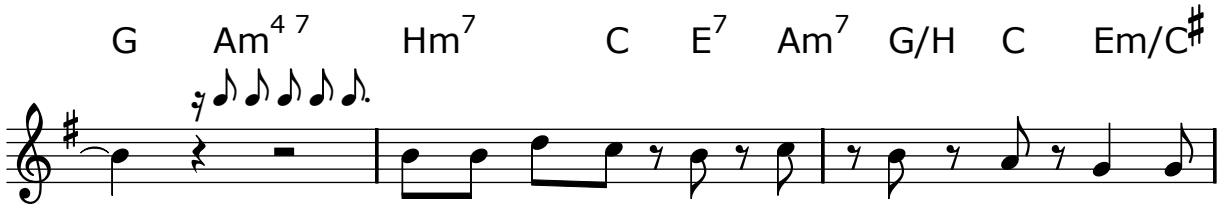

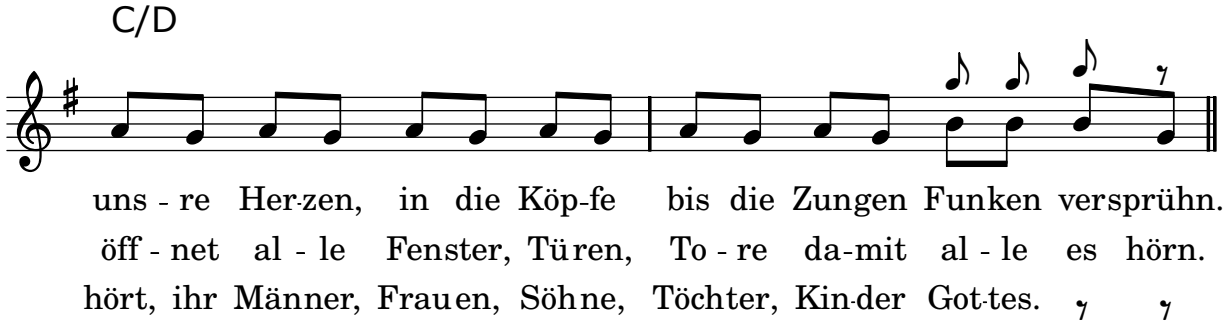

70. Einsam bist du klein

Musik : Peter Janssens
Text : Friedrich Karl Barth/Peter Horst
© Peter Janssens Musik Verlag, Telgte-Westfalen

Kanon zu 5 Stimmen

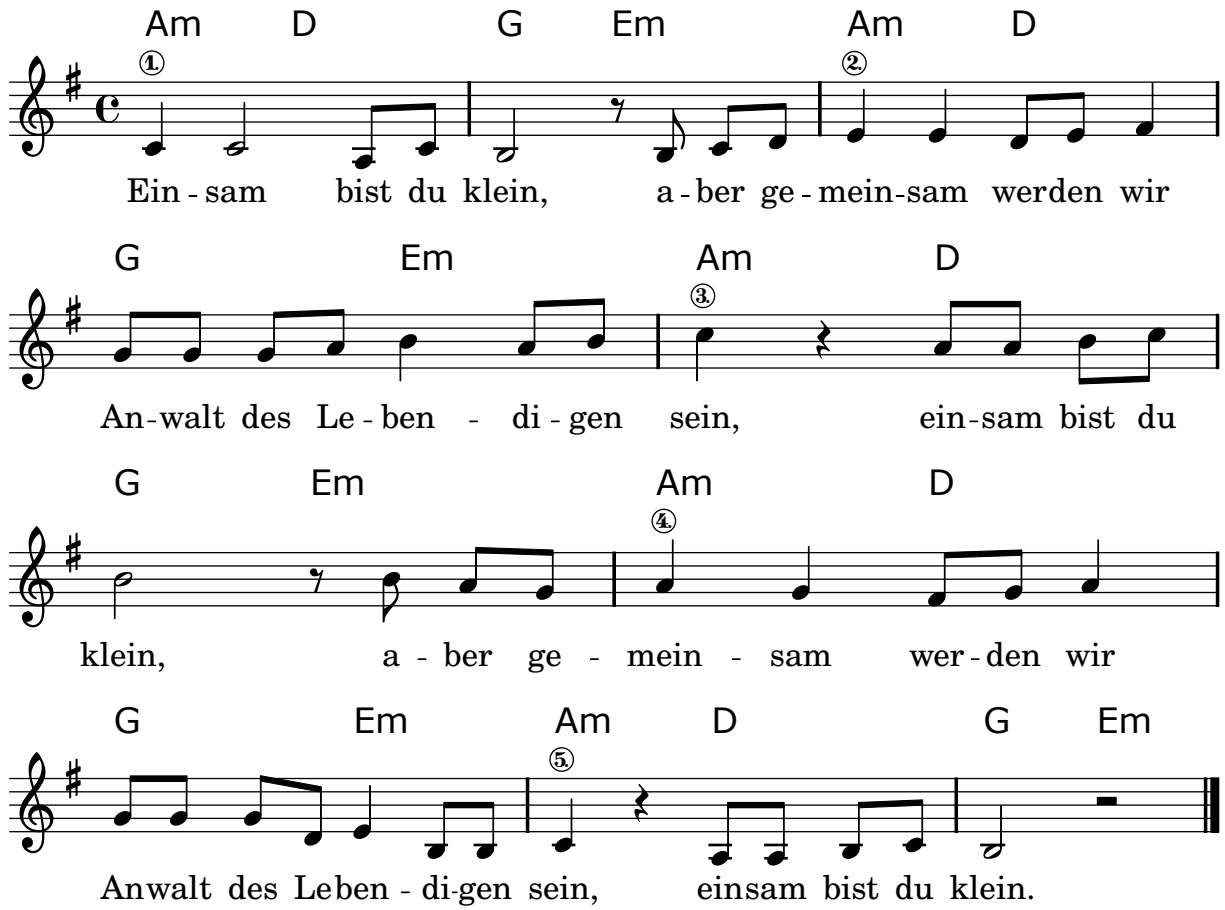

71. Komm du Geist der Heiligkeit

Musik & Text : k.A.
© unbekannt

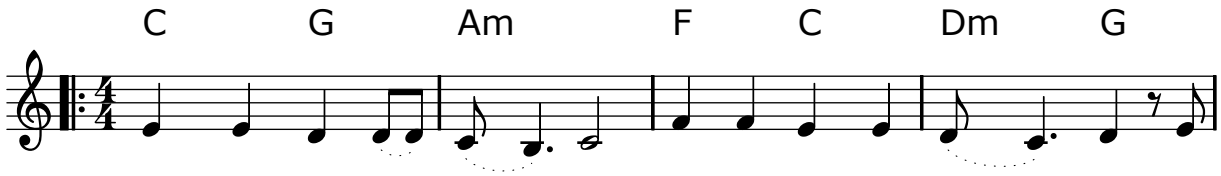

Ref.: Komm, du Geist der Heilig-keit, sen-de uns vom Himmel her, die
Komm du Geist der Ar - men, Spender al - ler Ga - ben,

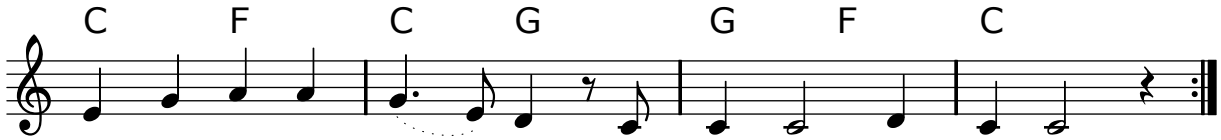

Ga - be dei-nes Lich - tes, dein Licht sei uns Le-ben.
Licht für al - le Her - zen, Licht für das Le-ben.

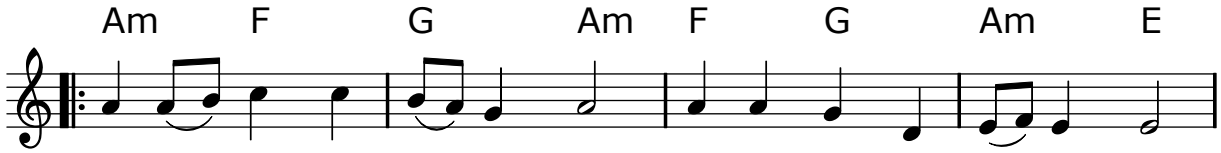

1. Du, der in den Herzen wohnt, schenke du uns dei-nen Trost,
Ru - he, wenn wir mü - de sind, Küh-le, wenn die Hit-ze brennt,

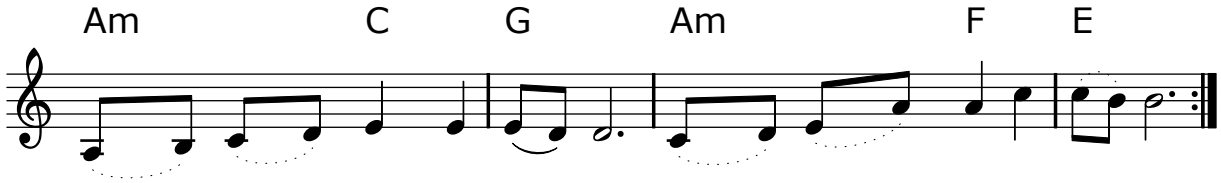

und wir können zu dir kommen und bei dir stets Ru-he fin-den.
Trost, auch wenn wir wei-nen und nicht weiter wissen.

2. Stärke uns mit deinem Licht, das du in die Herzen schickst,
denn wir können nichts alleine ohne deine Kraft vollbringen.
Mach uns frei von aller Schuld, schenke uns ein offenes Herz,
lass uns trotz der großen Schwächen immer wieder neu beginnen.

3. Schenke uns, wir bitten dich, da wir dir vertrauen,
deine heiligen Gaben, die uns Stärke bringen.
Schenke alles Gute uns hier auf dieser Erde,
und dann lass uns ewig bei dir Freude finden.

72. Seht, der Stein ist weggerückt

Musik : Heinz-Martin Lonquich
Text : Lothar Zenetti
© M: Heinz Martin Lonquich, Köln
T: Strube Verlag GmbH, München-Berlin

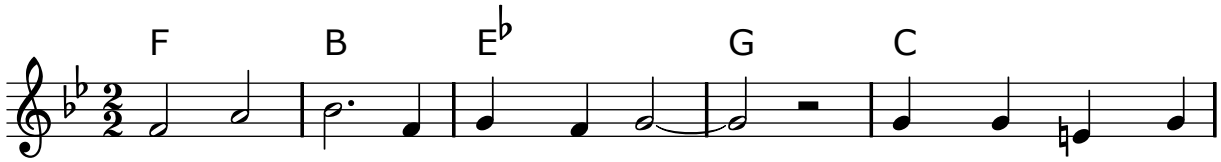

1. Seht, der Stein ist weg - ge - rückt, nicht mehr, wo er
2. Seht, das Grab ist nicht mehr Grab; tot ist nicht mehr
3. Seht, der Herr er-stand vom Tod; sucht ihn nicht mehr

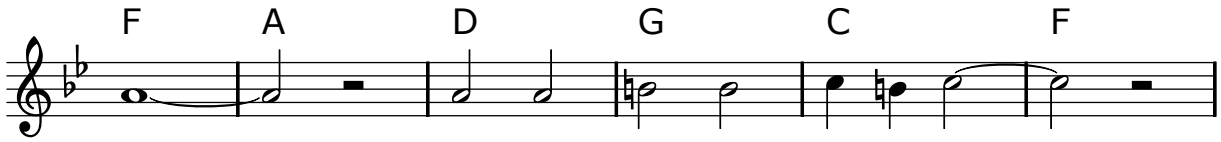

war, nichts ist mehr am al - ten Platz,
tot; En - de ist nicht En - de mehr;
hier; geht mit ihm in al - le Welt;

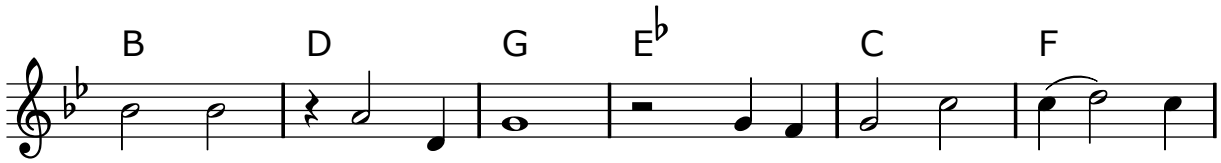

nichts ist, wo es war. **1.-3.** Hal-le - lu - ja, hal - le -
nichts ist, wie es war.
er geht euch vor - aus.

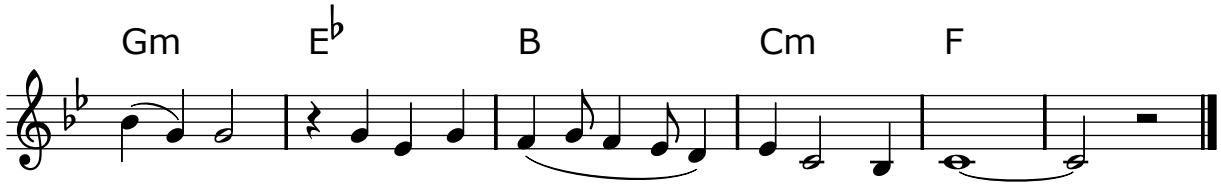

lu - ja, hal-le - lu - ja, hal-le - lu - ja.

73. Suchen und fragen

Musik : Jo Akepsimas; Satz : Heinz-Martin Lonquich
Text : Diethard Zils, nach dem franz. Text von Michel Scouarnec
© M:Editions Musicales Studio SM
dt. T: alle Rechte im tvd Verlag, Düsseldorf

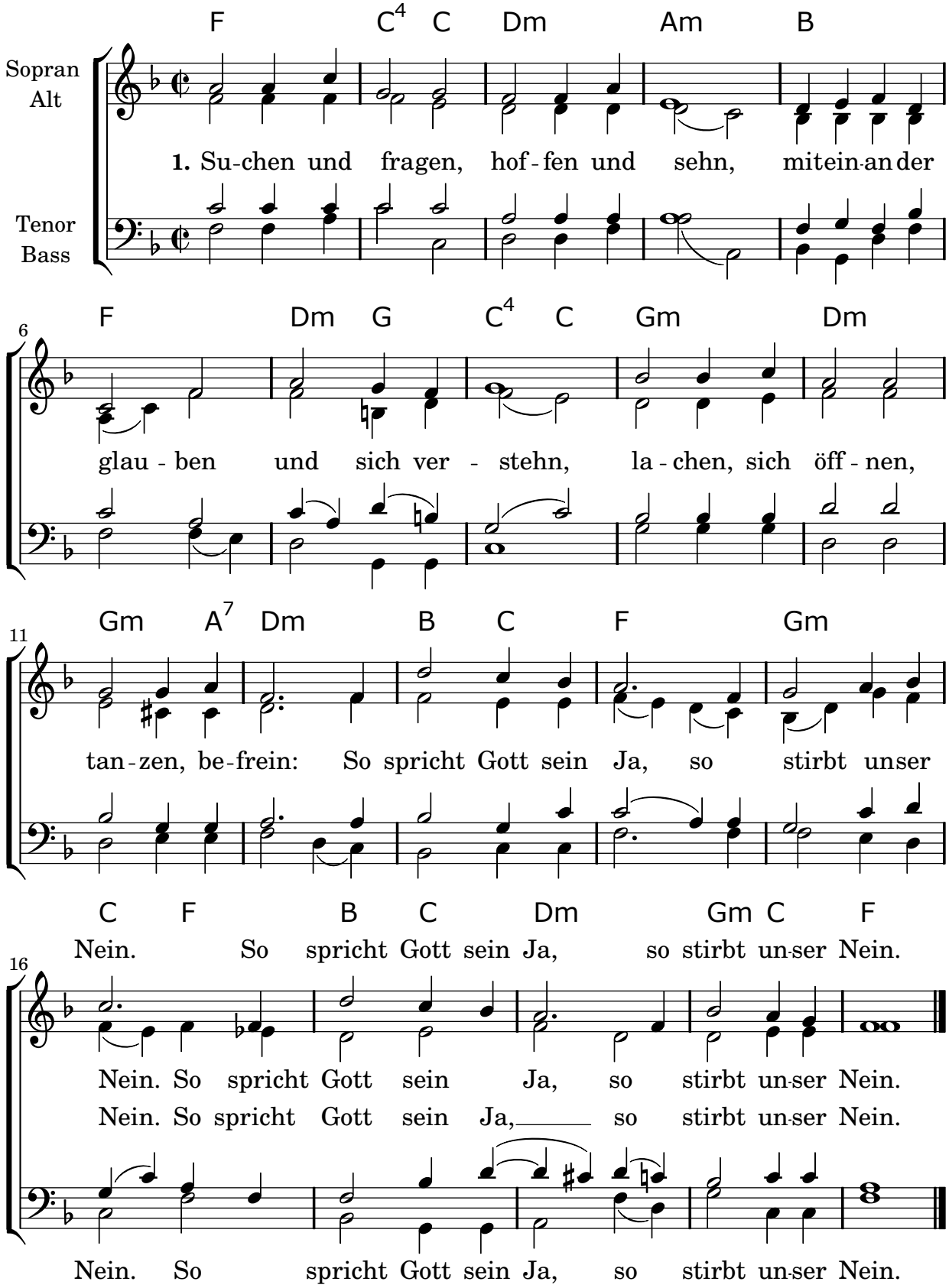

2. Klagende hören, Trauernde sehn,
aneinander glauben und sich verstehn,
auf unsre Armut lässt Gott sich ein: So spricht Gott...

3. Planen und bauen, Neuland begehn,
füreinander glauben und sich verstehn,
leben für viele, Brot sein und Wein: So spricht Gott...

74. Wenn einer alleine träumt

Musik : Ludger Edelkötter
Text : Dom Hélder Câmara
© KIMU Kinder Musik Verlag GmbH, 45219 Essen

Kanon zu 7 Stimmen

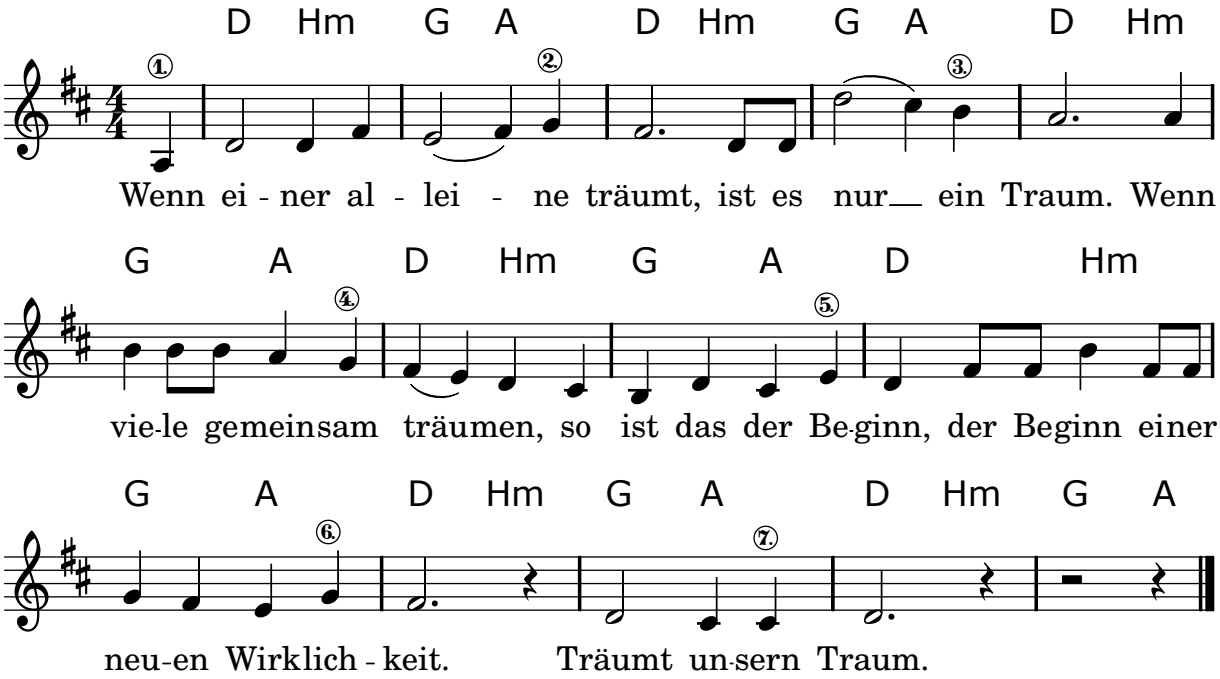

75. Strahlen brechen viele aus einem Licht

Musik : Olle Widestrand
Text : Anders Frostenson; aus dem Schwedischen: Dieter Trautwein
© M: Rechte beim Urheber
dt.T: Strube Verlag GmbH, München-Berlin

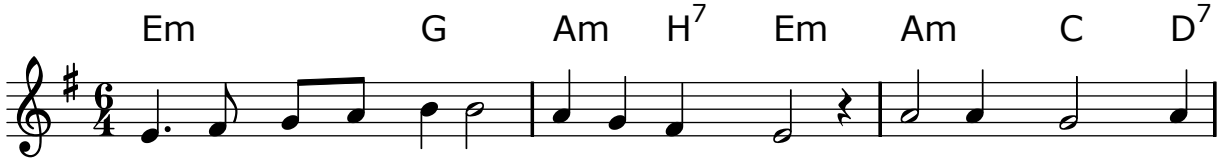

1. Strahlen bre-chen vie-le aus ei-nem Licht. Un-ser Licht heißt
2. Zwei-ge wachsen vie-le aus ei-nem Stamm. Un-ser Stamm heißt
3. Ga-ben gibt es vie-le, Lie-be ver - eint. Lie-be schenkt uns

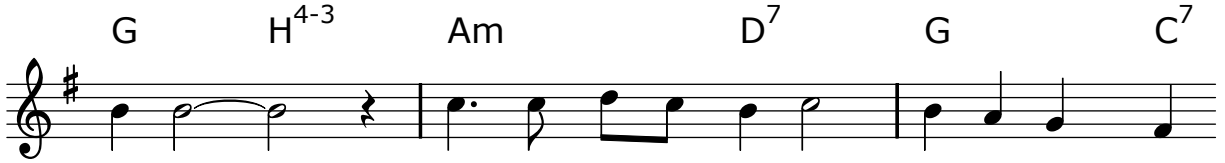

Chri-stus. Strah-len bre-chen vie-le aus ei-nem Licht;
Chris-tus. Zwei-ge wachsen vie-le aus ei-nem Stamm;
Chris-tus. Ga-ben gibt es vie-le, Lie-be ver - eint;

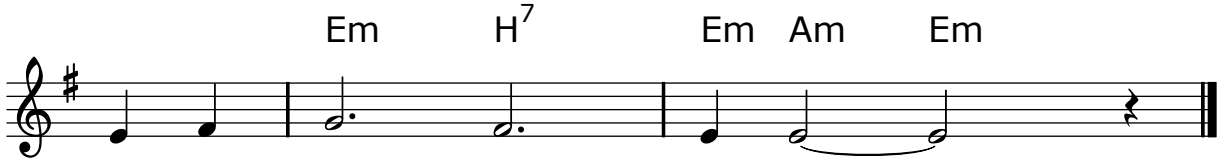

und wir sind eins durch ihn.
und wir sind eins durch ihn.
und wir sind eins durch ihn.

4. Dienste leben viele aus einem Geist,
Geist von Jesus Christus.
Dienste leben viele aus einem Geist,
und wir sind eins durch ihn.

5. Glieder sind es viele, doch nur ein Leib.
Wir sind Glieder Christi.
Glieder sind es viele, doch nur ein Leib;
und wir sind eins durch ihn.

76. Wenn wir das Leben teilen

Musik : Michel Ambroise Wackenheim; Satz : Hans Florenz
Text : Claude Rozier, dt. Hans Florenz
© M: Edition Musicales, Studio SM, Paris
dt. T & S: Rechte beim Urheber

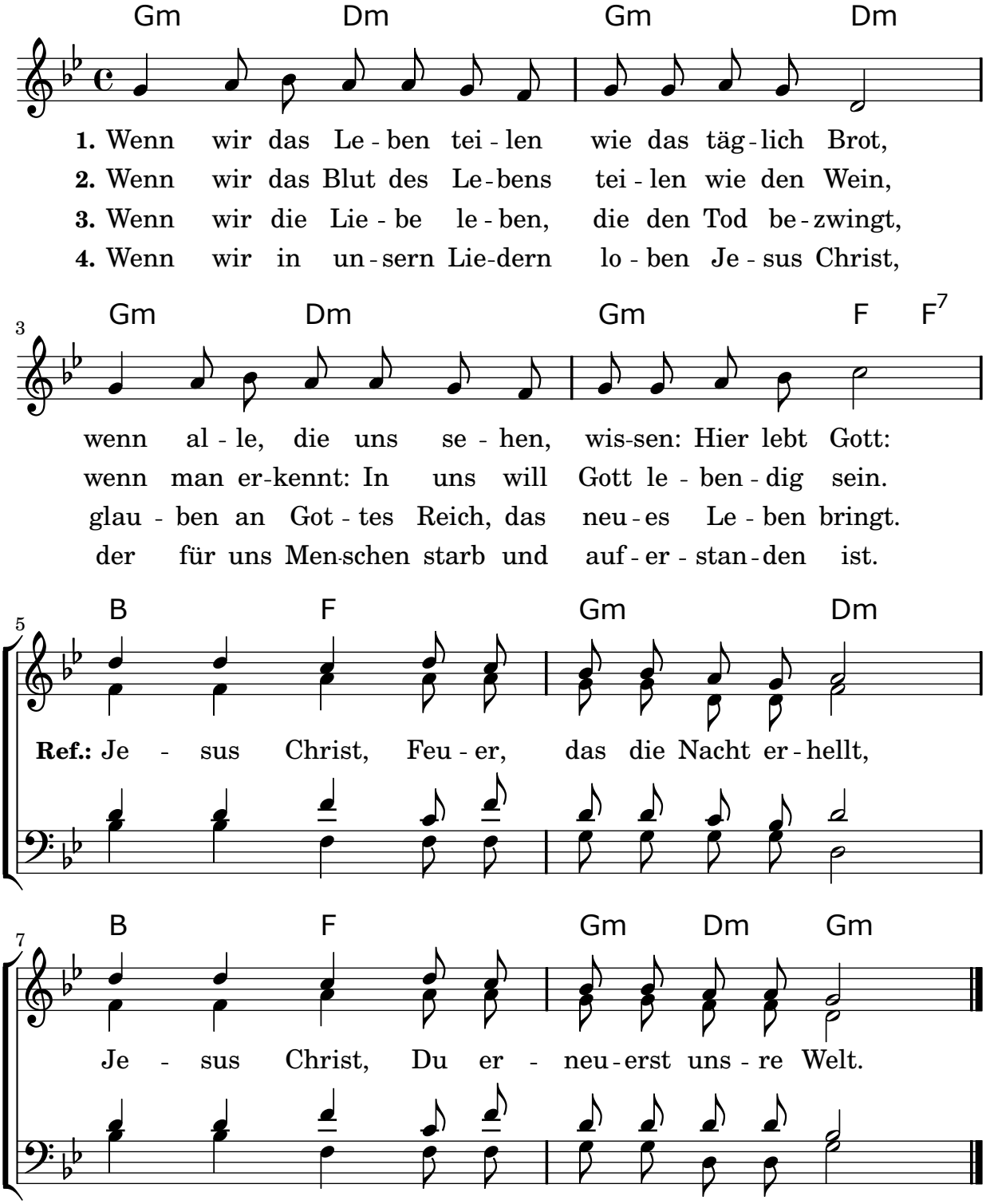

Teil III

Eine Welt

77. Anunciaremos

Musik : Cristobal Halffter
Text : Maria Pilar Figuera López
© alle Rechte im tvd Verlag, Düsseldorf

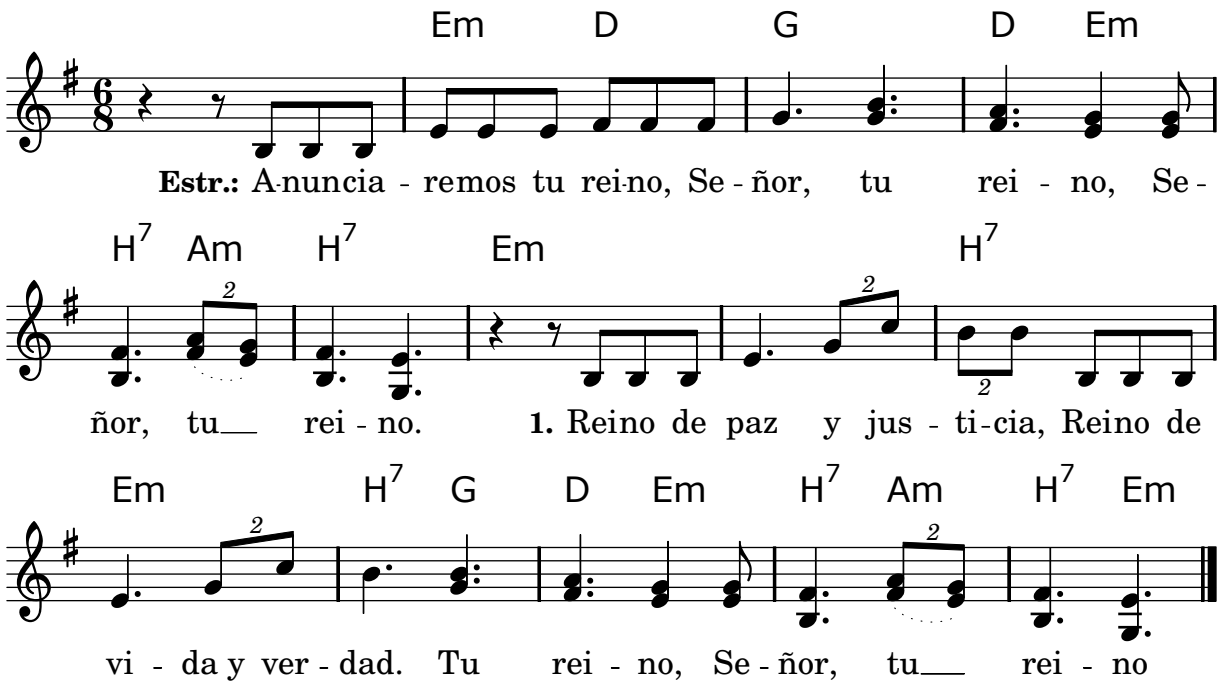

2. Reino de amor y de gracia,
Reino que habita en nosotros.
Tu Reino, Señor, tu Reino.

3. Reino que sufre violencia,
Reino que no es de este mundo.
Tu Reino, Señor, tu Reino.

4. Reino que ya ha comenzado,
Reino que no tendrá fin.
Tu Reino, Señor, tu Reino.

Siehe auch Nr. 137 auf Seite 143: „Lass uns den Weg“

78. Alabaré

Musik : unbekannt
Text : Roberto Neira, u.a.
© unbekannt

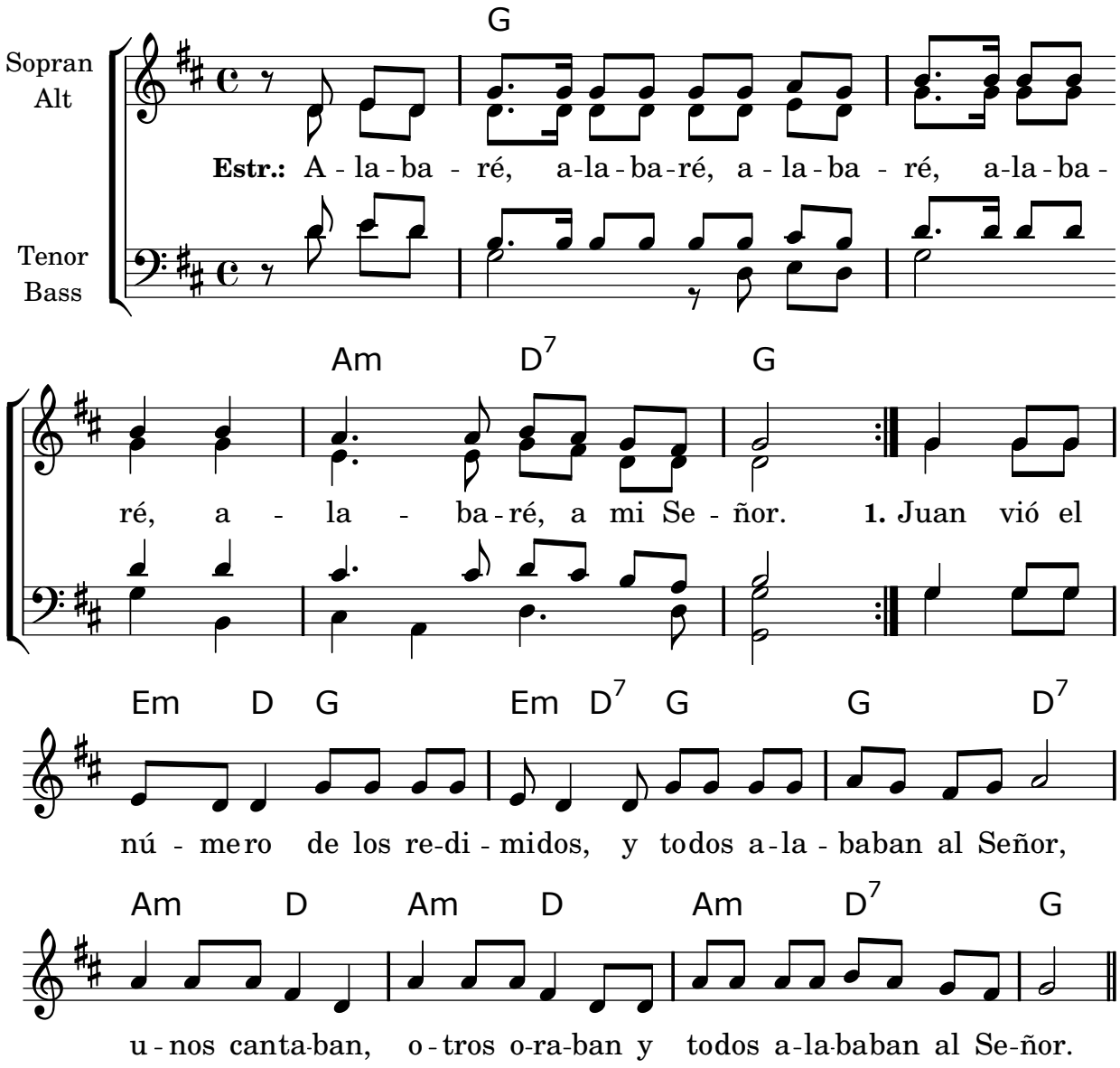

2. Todos unidos, alegres cantamos
glorias y alabanzas al Señor,
gloria al Padre, gloria al Hijo
y gloria al Espíritu de Amor.

3. Somos tus hijos, Dios Padre eterno.
Tú nos has creado por amor:
te adoramos, te bendecimos
y todos cantamos en tu honor.

4. Juan vio el número de los elegidos,
y todos alababan al Señor.
Unos oraban, otros cantaban,
y todos alababan al Señor.

79. Alleluia (Folk)

Musik & Text : Cristopher Walker
© unbekannt

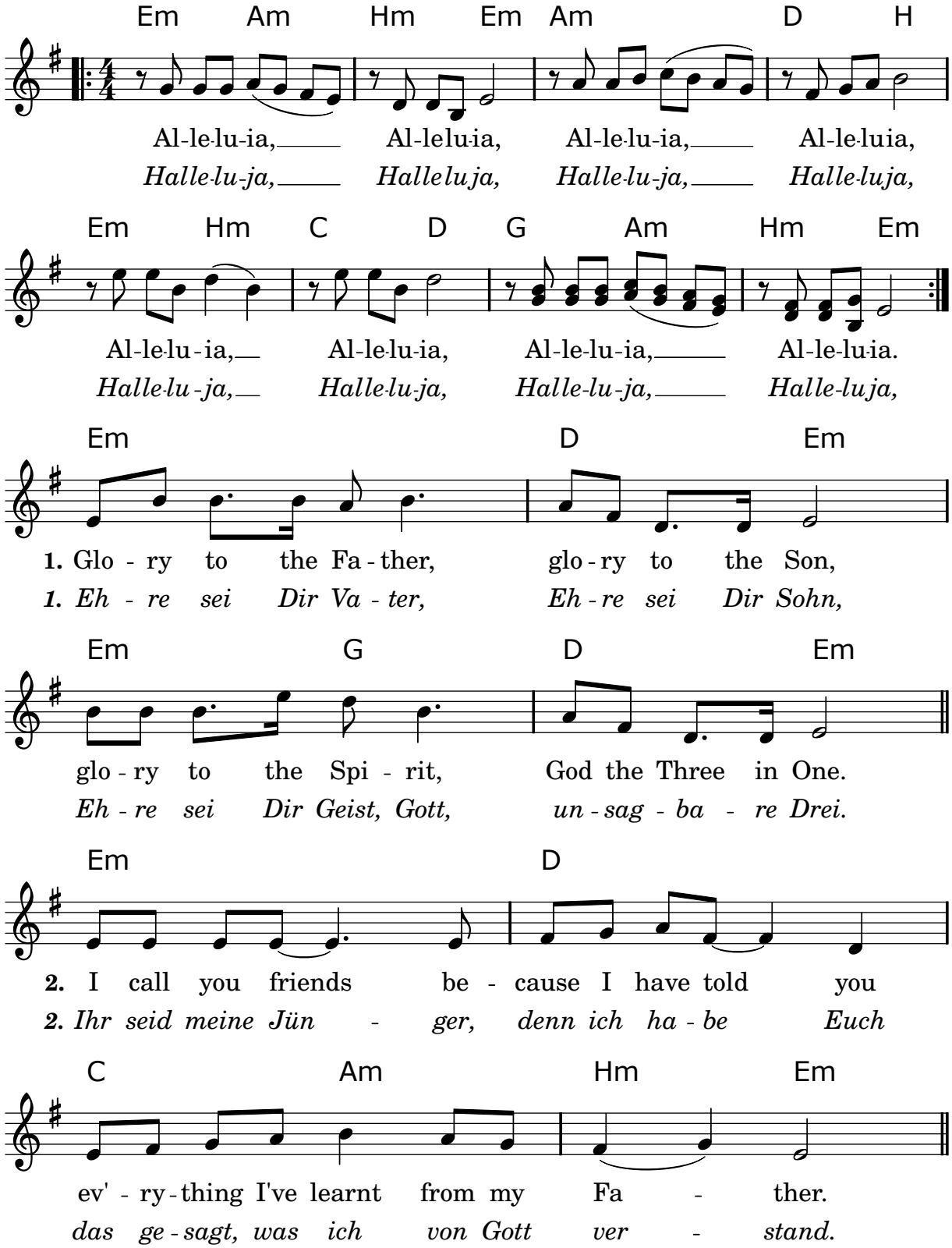

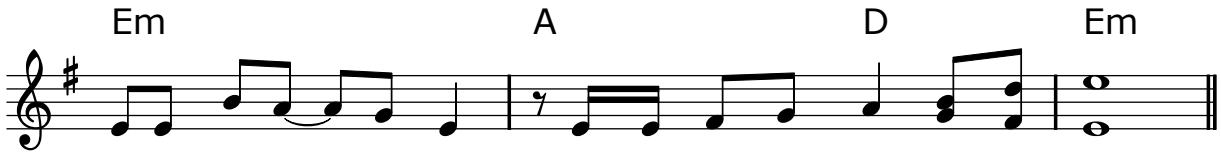

3. Open our heart O Lord to ac-cept the words of your Son.
3. *Öffne un-sre Oh-ren, daß wir ver-steh-en, was Du sagst.*

80. Let us break

Musik & Text : Spiritual

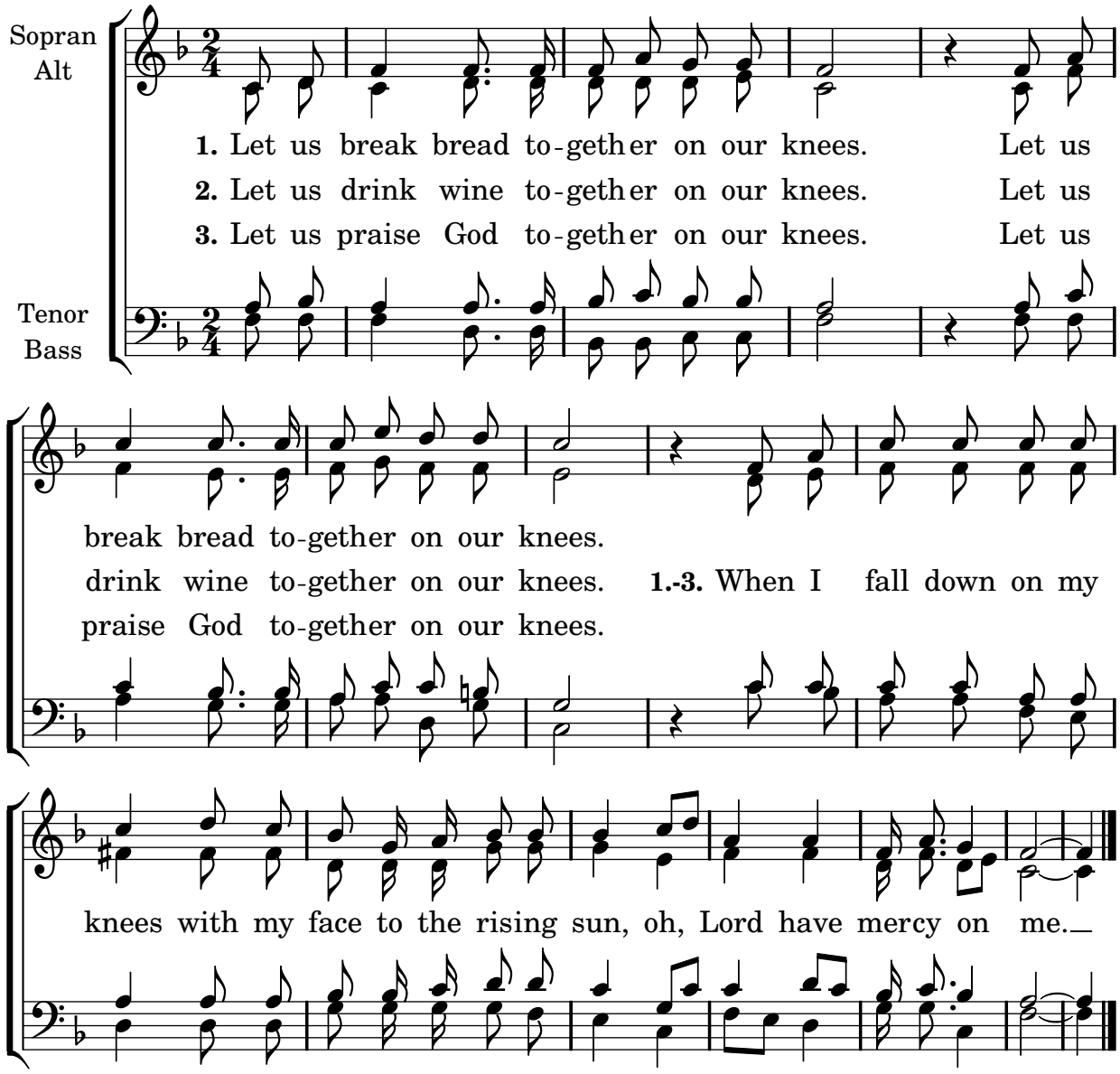

81. Blessed be God

Musik & Text : Aniceto Nazareth
© unbekannt

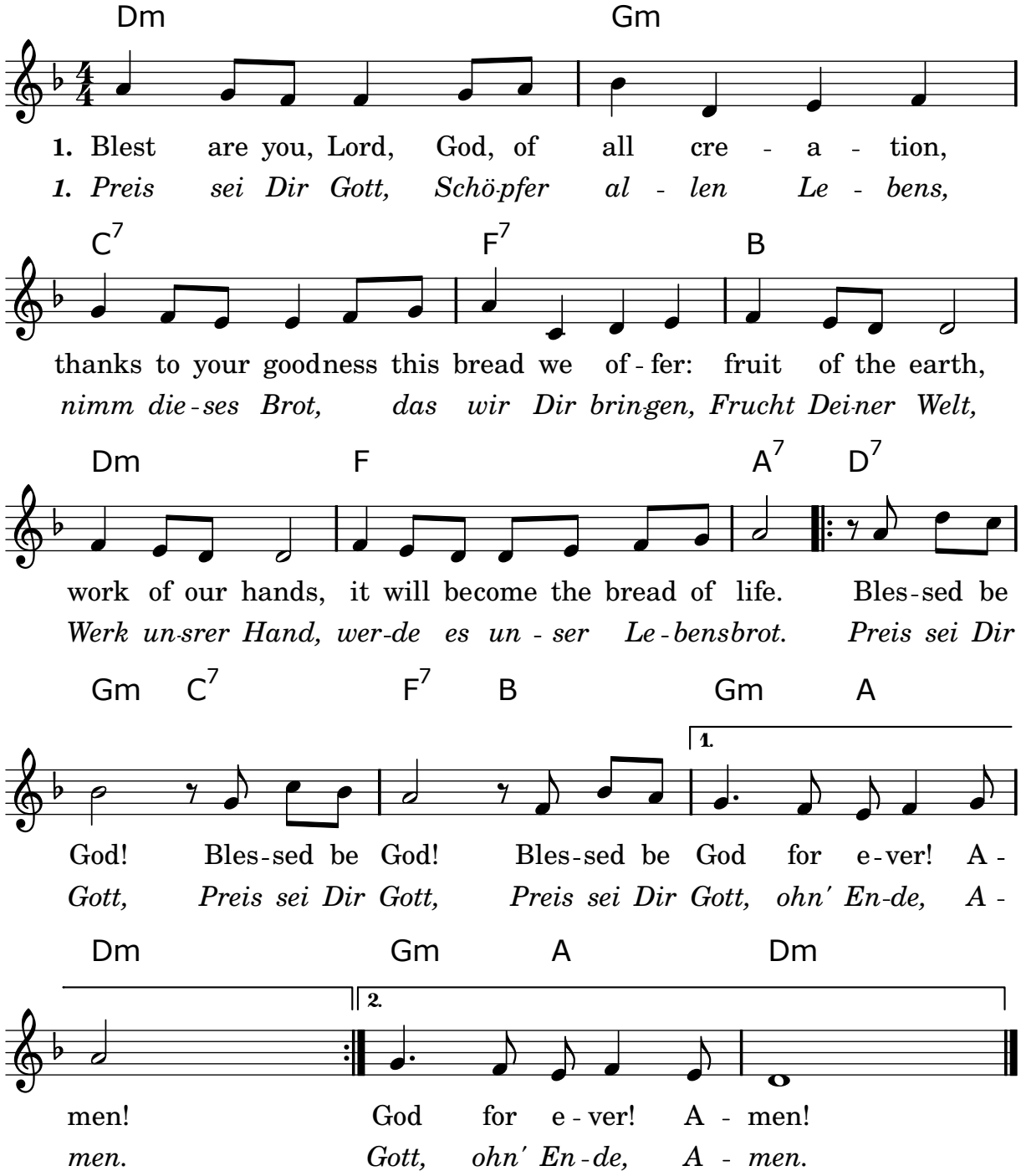

2. Blest are you, Lord, God, of all creation,
thanks to your goodness this wine we offer:
fruit of the earth, work of our hands,
it will become the cup of life.

2. *Preis sei Dir Gott, Schöpfer allen Lebens,*
nimm diesen Wein, den wir Dir bringen,
Frucht Deiner Welt, Werk unsrer Hand,
werde es unser Kelch des Heils.

82. Granito de Mostaza

Musik & Text : nach mündlicher Überlieferung: Georg Dummer
© unbekannt

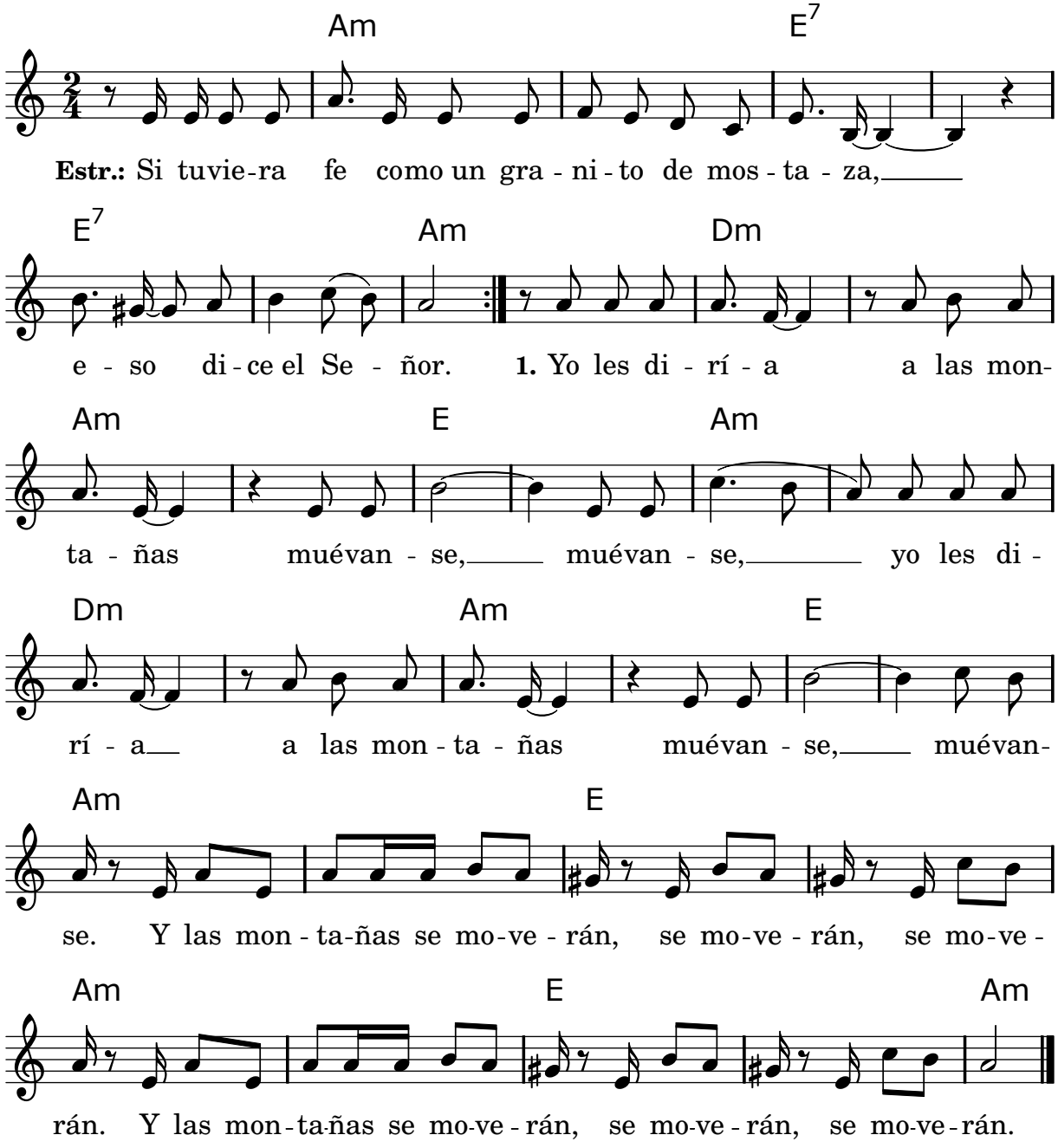

2. Yo les diría al los enfermos sánense, sánense
y los enfermos se sanarán, se sanarán, se sanarán.

3. Yo les diría a los esclavos libérense, libérense
y los esclavos se liberán, se liberán, se liberán.

4. Yo les diría a las familias ámense, ámense
y las familias se amarán, se amarán, se amarán.

83. I the Lord of sea and sky

Musik & Text : Dan Schutte
© BROADCAST MUSIC, INC.(BMI), New York, USA

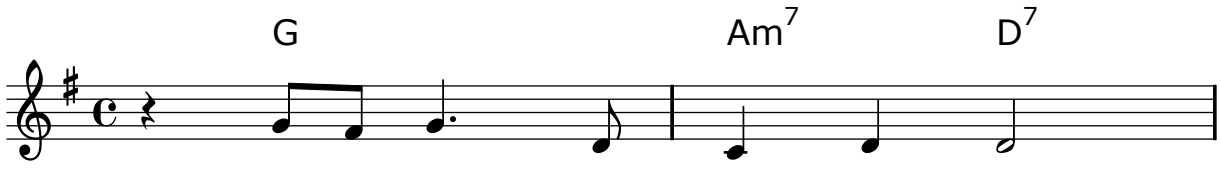

1. I, the Lord of sea and sky,
2. I, the Lord of snow and rain,
3. I, the Lord of wind and flame,

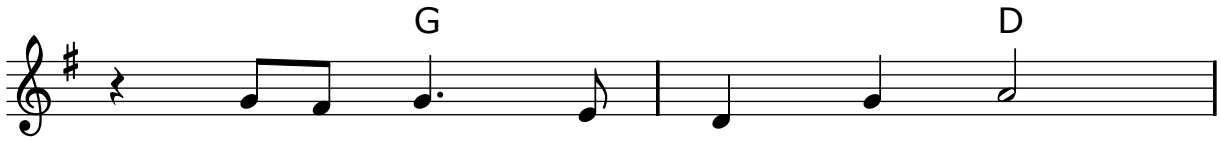

I have heard My peo - ple cry.
I have borne My peo - ple's pain.
I will tend the poor and lame.

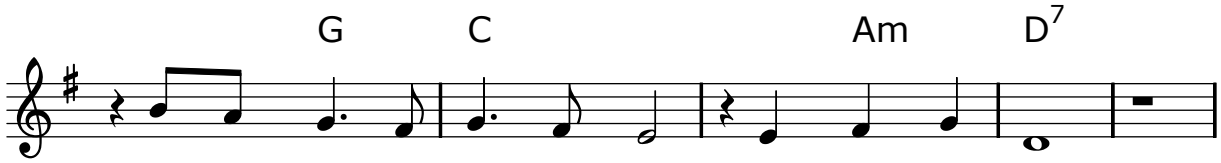

All who dwell in dark and sin My hand will save.
I have wept for love of them. They turn a - way.
I will set a feast for them. My hand will save.

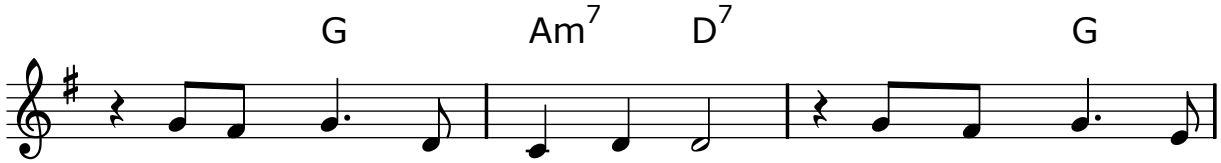

I who made the stars of night, I will make their
I will break their hearts of stone, give them hearts for
Fin-est bread I will pro - vide till their hearts be

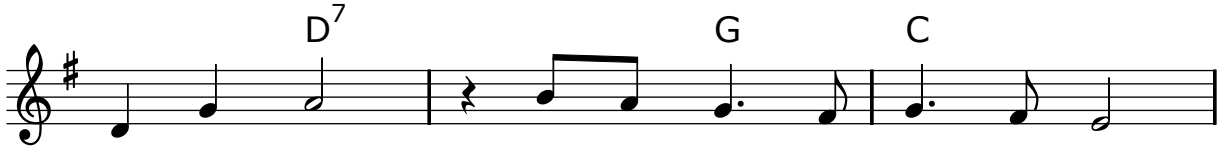

dark - ness bright. Who will bear My light to them?
love a - lone. I will speak My word to them.
sat - is - fied. I will give My life to them.

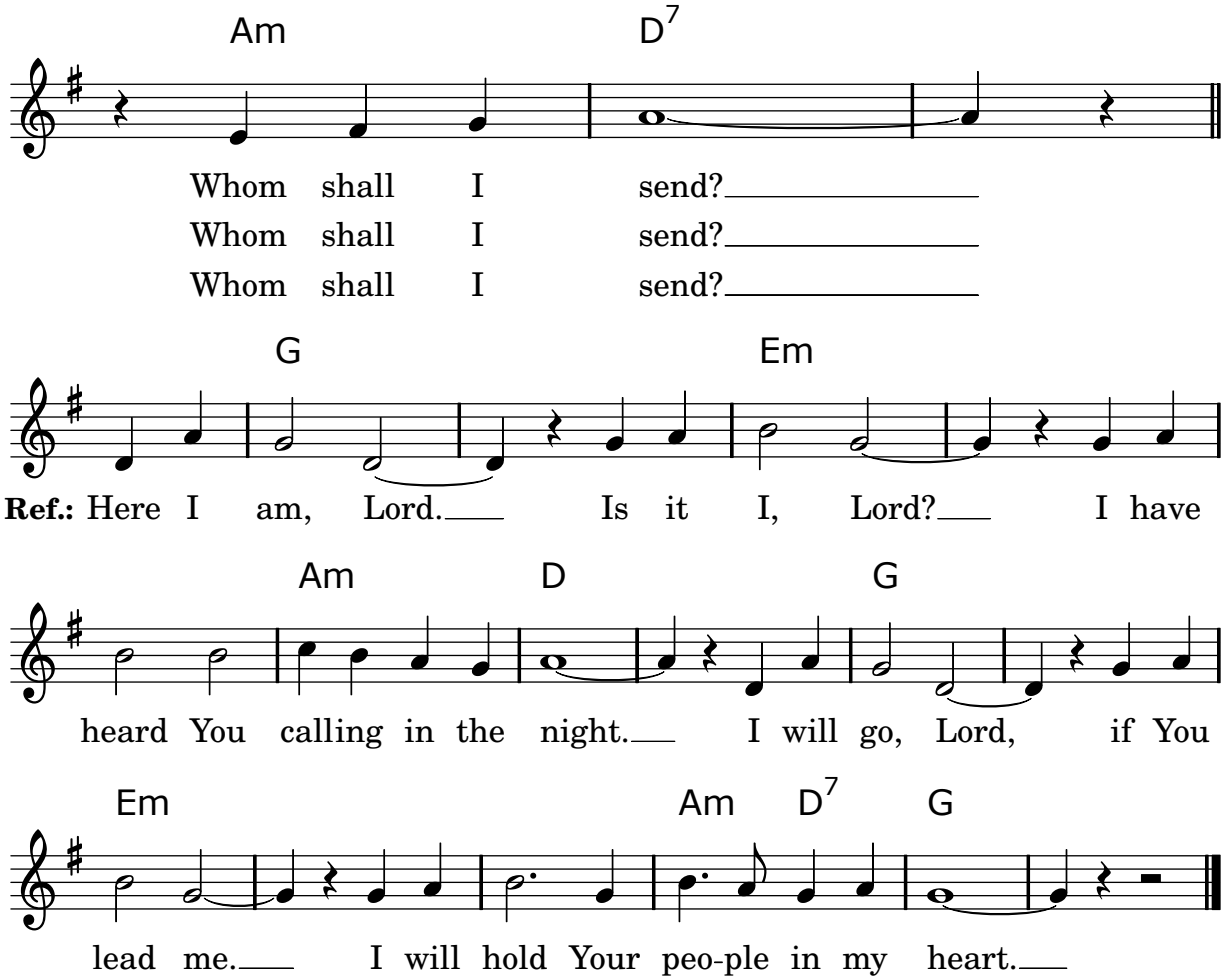

84. Apu Taytayku

© unbekannt

Kyrie auf Quechua

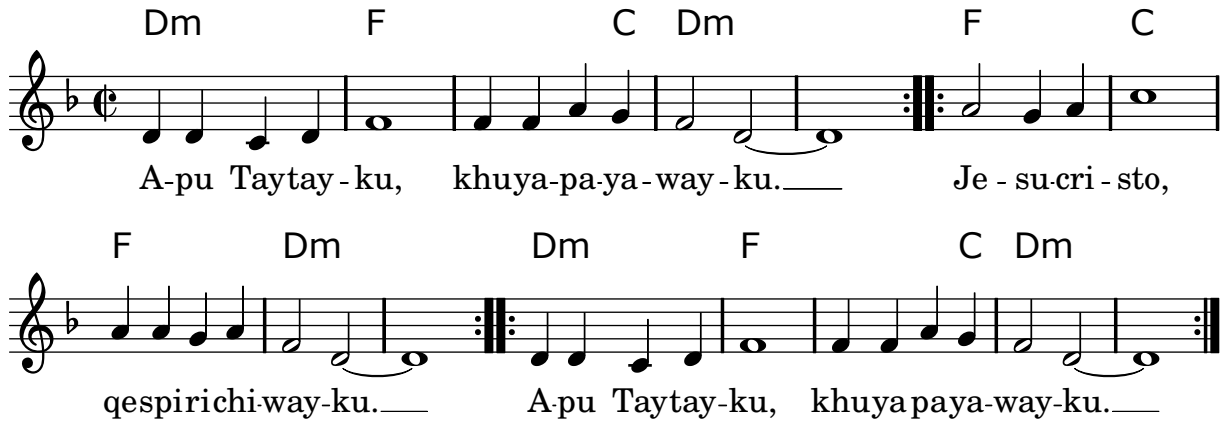

85. Kommt mit Gaben und Lobgesang

Musik : Doreen Potter nach einem Volkslied aus Jamaica
Text : engl.: Fred Kaan, dt.: Detlev Block
© M: Hope Publishing
Rechte für D/A/CH: Copycare Deutschland, 71087 Holzgerlingen
T: Stainer & Bell Ltd., London, GB

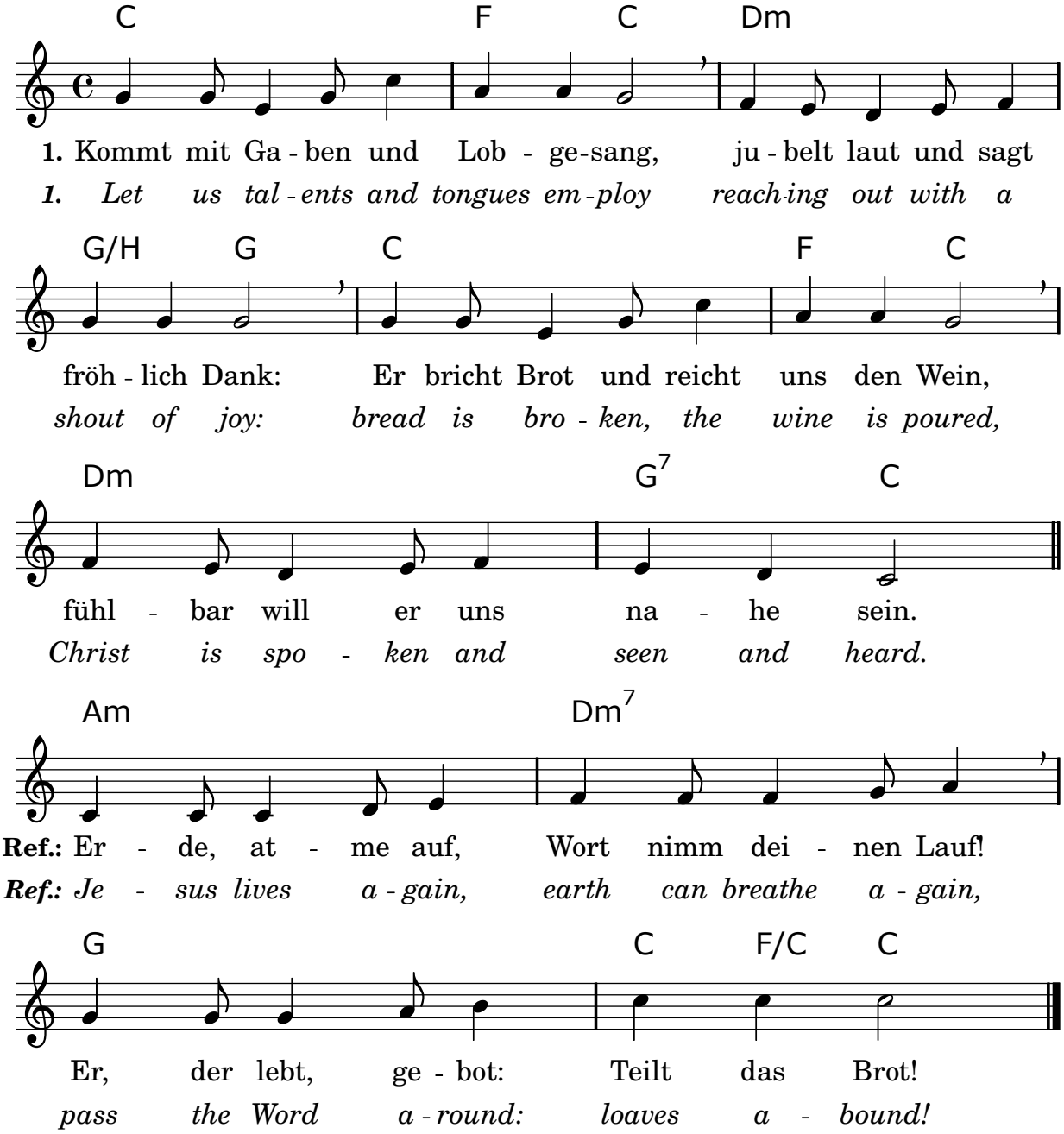

2. Christus eint uns und gibt am Heil
seines Mahles uns allen teil,
lehrt uns leben von Gott bejaht.
Wahre Liebe schenkt Wort und Tat.

2. *Christ is able to make us one,*
at the table he sets the tone,
teaching people to live to bless,
love in word and in deed express.

3. Jesus ruft uns. Wir sind erwählt,
Frucht zu bringen, wo Zweifel quält.
Gott, der überall zu uns hält,
Gibt uns Wort und Brot für die Welt.

3. *Jesus calls us in, sends us out*
bearing fruit in a world of doubt,
gives us love to tell, bread to share:
God Immanuel ev'rywhere!

86. Demos gracias al Señor

Musik & Text : Cesáreo Gabaráin
© SGAE Madrid

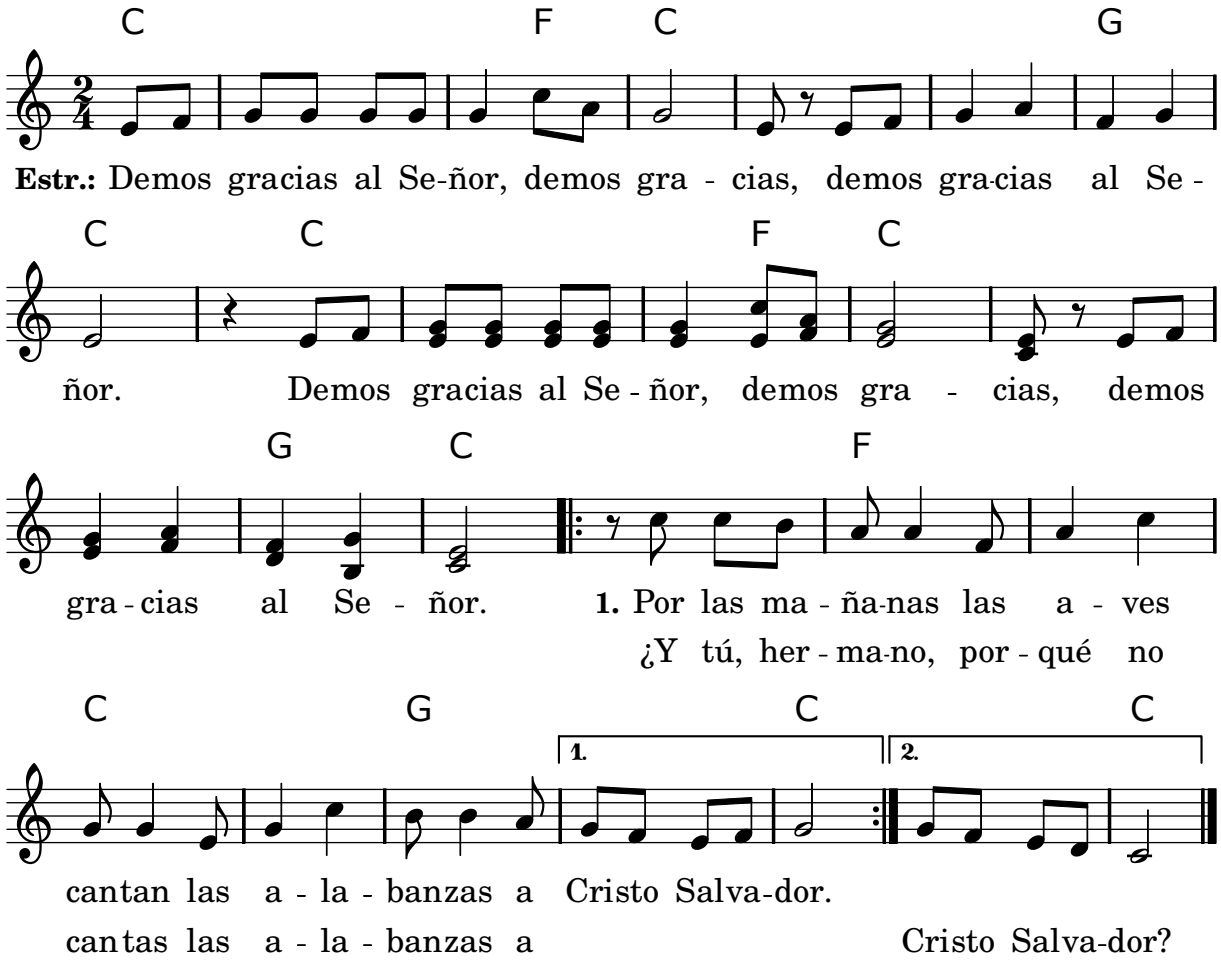

2. Y por las tardes las flores cantan
las alabanzas a Cristo Salvador;
¿Y tú, hermano, porqué no cantas
las alabanzas a Cristo Salvador?

3. Y por las noches los cielos cantan
las alabanzas a Cristo Salvador;
¿Y tú, hermano, porqué no cantas
las alabanzas a Cristo Salvador?

4. Y a todas horas los hombres cantan
las alabanzas a Cristo Salvador;
¿Y tú, hermano, porqué no cantas
las alabanzas a Cristo Salvador?

87. Lord of the Dance

Musik & Text : Sidney Carter
© Stainer& Bell Ltd., London, GB

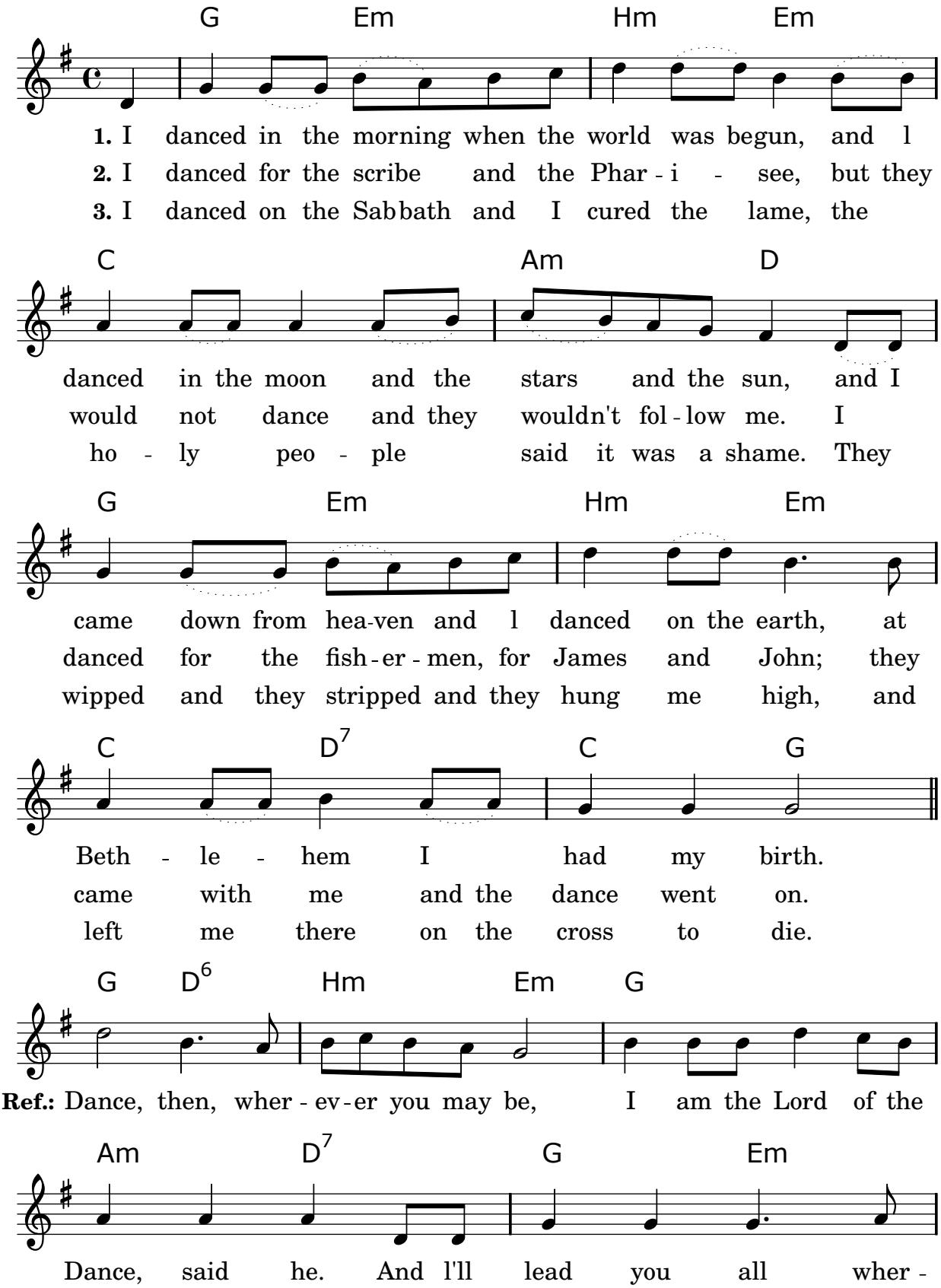

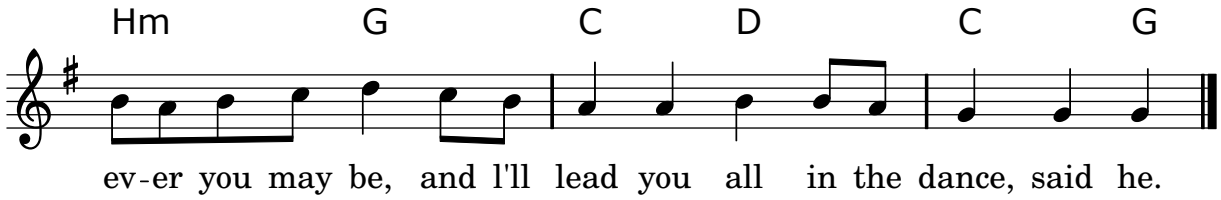

4. I danced on a Friday when the sky turned black.
It's hard to dance with the devil on your back.
They buried my body and they thought I'd gone.
But I am the dance and I still go on.

5. They cut me down and I leapt up high.
I am the life that'll never, never die.
I'll live in you if you live in me.
I am the Lord of the dance, said he.

88. Singing all together

Musik & Text : Thord Gummeson
© by Warner/Chappell Music Scandinavia
Für D/CH/GUS/osteuropäische Staaten (ohne Baltikum)/Türkei/ehem. Jugoslawien:
NEUE WELT MUSIKVERLAG GMBH, Hamburg

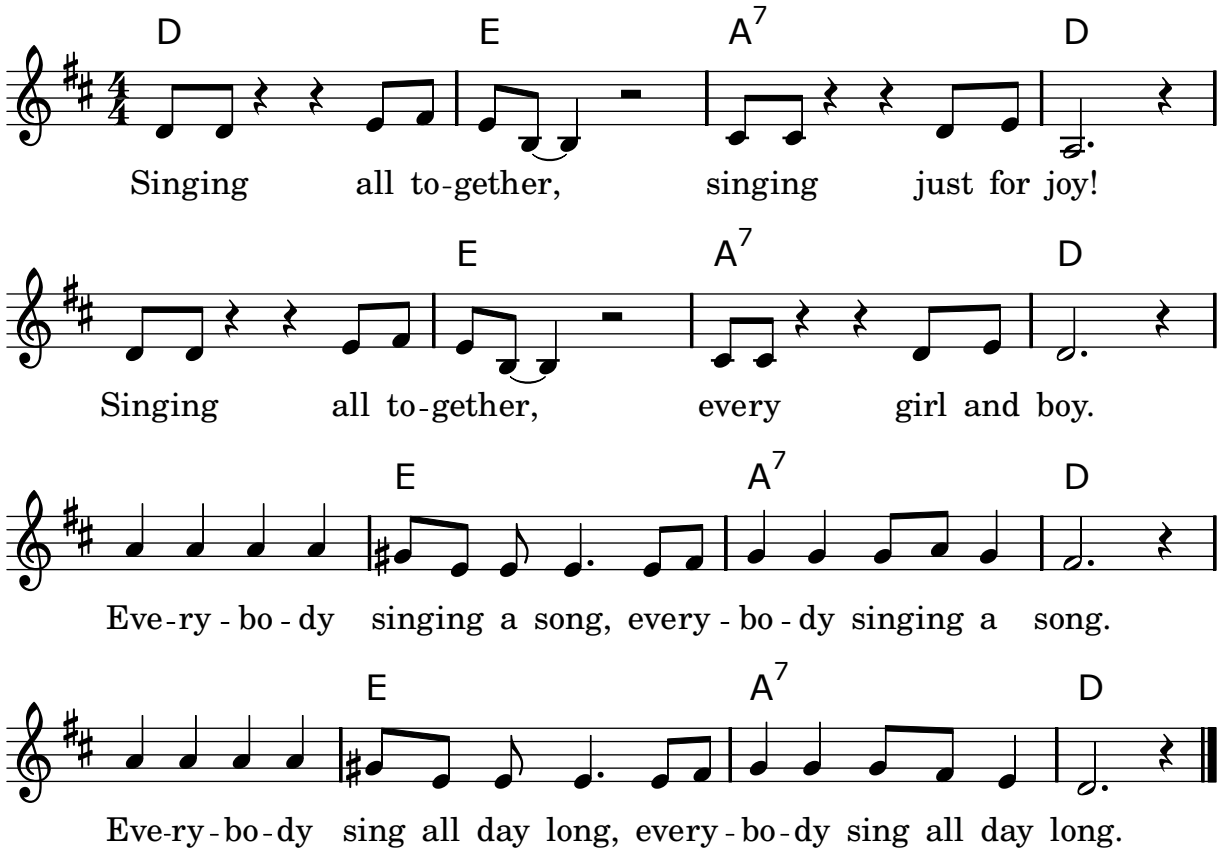

89. Magnifikat

Musik : Martin Schraufstetter
Text : Martin Schrautstetter nach Lk 1,46-55, Spanisch: Dominik Szkatula, Iquitos, 2003
© Rechte beim Urheber

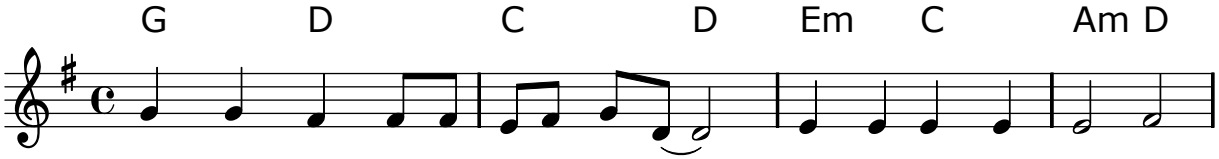

Ref.: Groß sein lässt mei-ne Seele den Herrn, denn er ist mein Ret-ter.
Estr.: *Glo - ri - fi - ca mi al ma Se - ñor y mi espí - ri - tu se go - za*

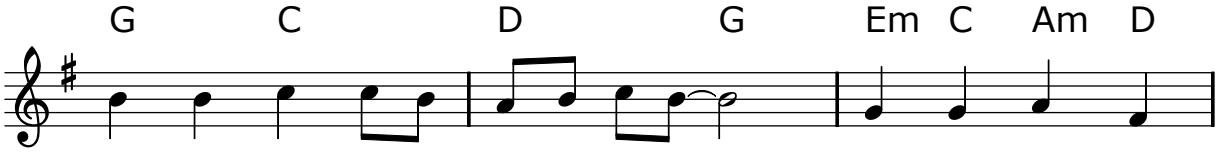

Groß sein lässt mei-ne See - le den Herrn, denn er ist mein
en el Dios que es mi Sal-va - dor, en el Dios de Am -

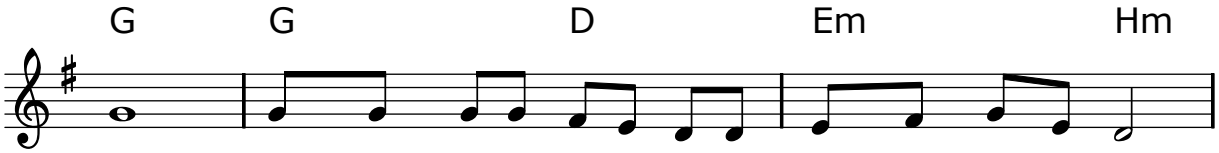

Heil. **1.** Laut rühmt meine See-le Gottes Macht und Herrlichkeit,
or. ***1.*** *Ha mi - ra-do la ba - je - za de su pe - que-ñez,*

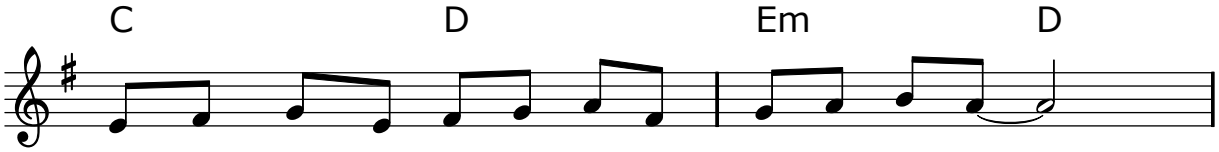

und mein Geist frohlockt in meinem Ret - ter und Herrn.
des - e a - ho - ra muy di - cho - so me lla - ma - rán.

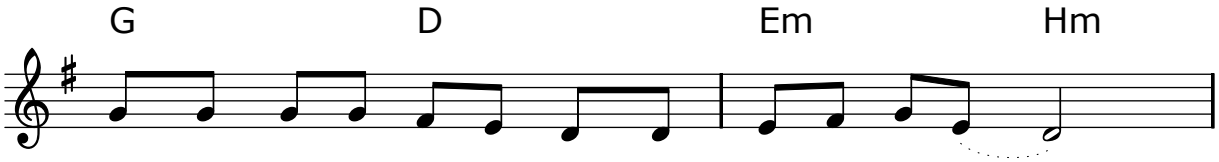

Denn sein Au - ge hat ge-schaut auf sei - ne klei - ne Magd,
Por-que en mi ha he - cho gran - des ma - ra - vi - llas

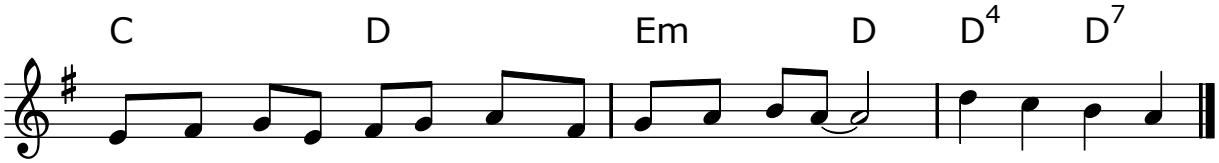

und nun singen al - le Völ - ker mit mir im Chor. Hal - le - lu - ja.
el que to - do puede, cuyo nom-bre es San-to. Hal - le - lu - ja.

2. Denn der Starke hat Gewaltiges an mir getan
und sein Name leuchtet auf in herrlichem Glanz.
Er gießt sein Erbarmen aus durch alle Erdenzeit
über jeden, der im Herzen Vater ihn nennt.

2. *Su clemencia se derrama por todos los siglos*
Sobre aquellos que le temen y le aman
desplegó el gran poder de su derecha,
dispersó a los que piensan que son algo.

3. Große Taten führt er aus mit seinem starken Arm.
Menschen voller Stolz und Hochmut treibt er davon.
Die die Macht missbrauchen, stößt er hart von ihrem Thron
und erhebt, die niedrig sind und arm in der Welt.

3. *Derribó a los potentados de sus altos tronos*
y ensalzó a los humildes y a los pobres.
Los hambrientos se saciaron de todos sus bienes
y alejó de sí vacíos a los ricos.

4. Hungernde lädt er zum Mahle ein an seinen Tisch,
doch mit leeren Händen schickt er Reiche nach Haus.
Seines Volkes Israel nimmt gütig er sich an,
wie er Abraham und allen Vätern verhieß.

4. *Acogió a Israel su humilde siervo*
recordando su bondad y misericordia,
como había prometido a nuestros padres,
a Abraham y descendencia para siempre.

5. Ehre sei dem Vater, der uns einlädt in sein Reich,
Ehre sei dem Sohne, der die Liebe uns zeigt,
Ehre sei dem Geiste, der die Einheit uns verleiht,
wie im Anfang, so auch jetzt und für alle Zeit!

5. *Gloria al Padre y al Hijo y al Espíritu*
y en la tierra paz a todos, aleluya.
El que hizo maravillas éste vive en mí.
Él es toda mi alegría y mi plenitud.

90. Spuren der einen Welt

Musik & Text : Gregor Linßen
© EDITION GL, Neuss

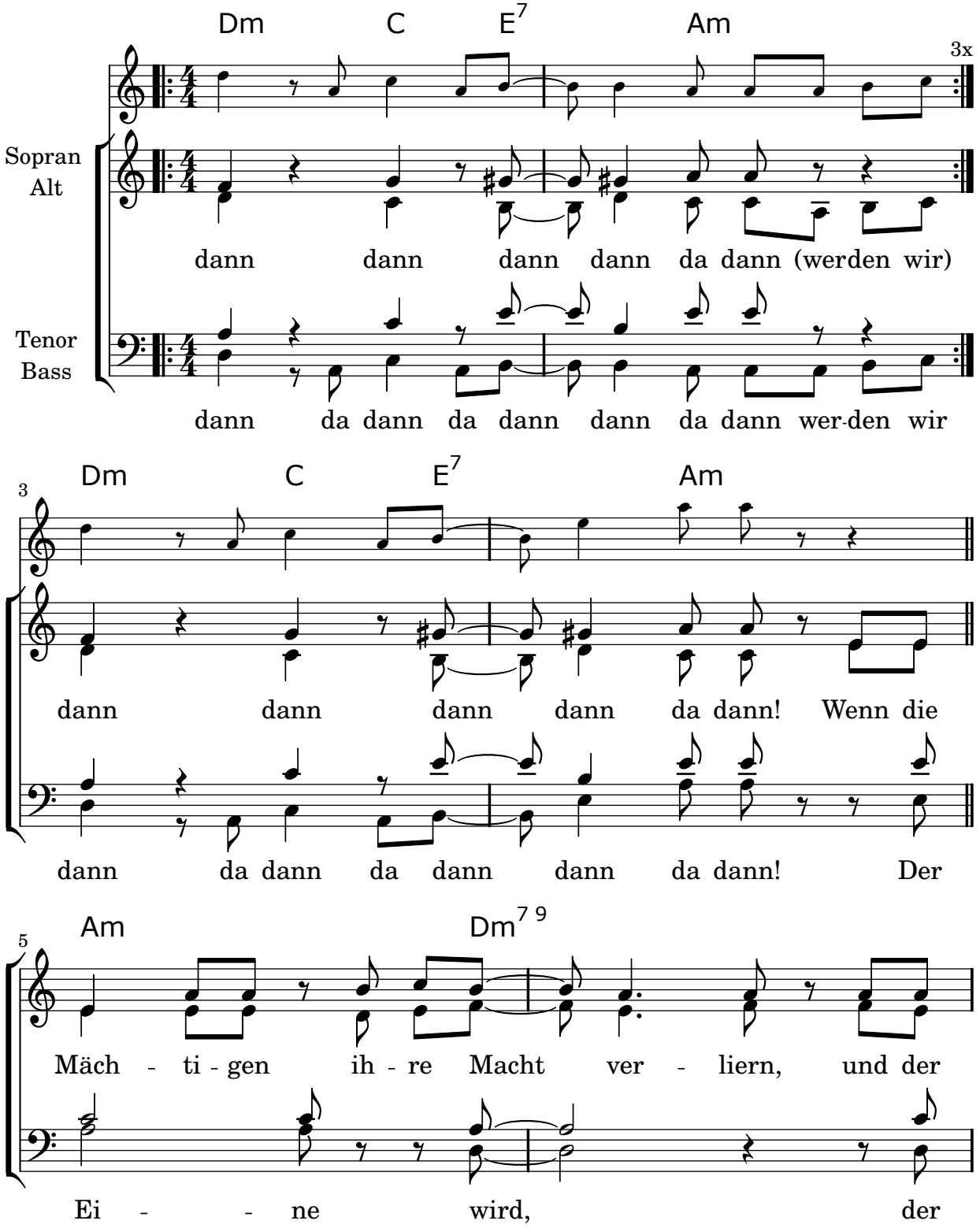

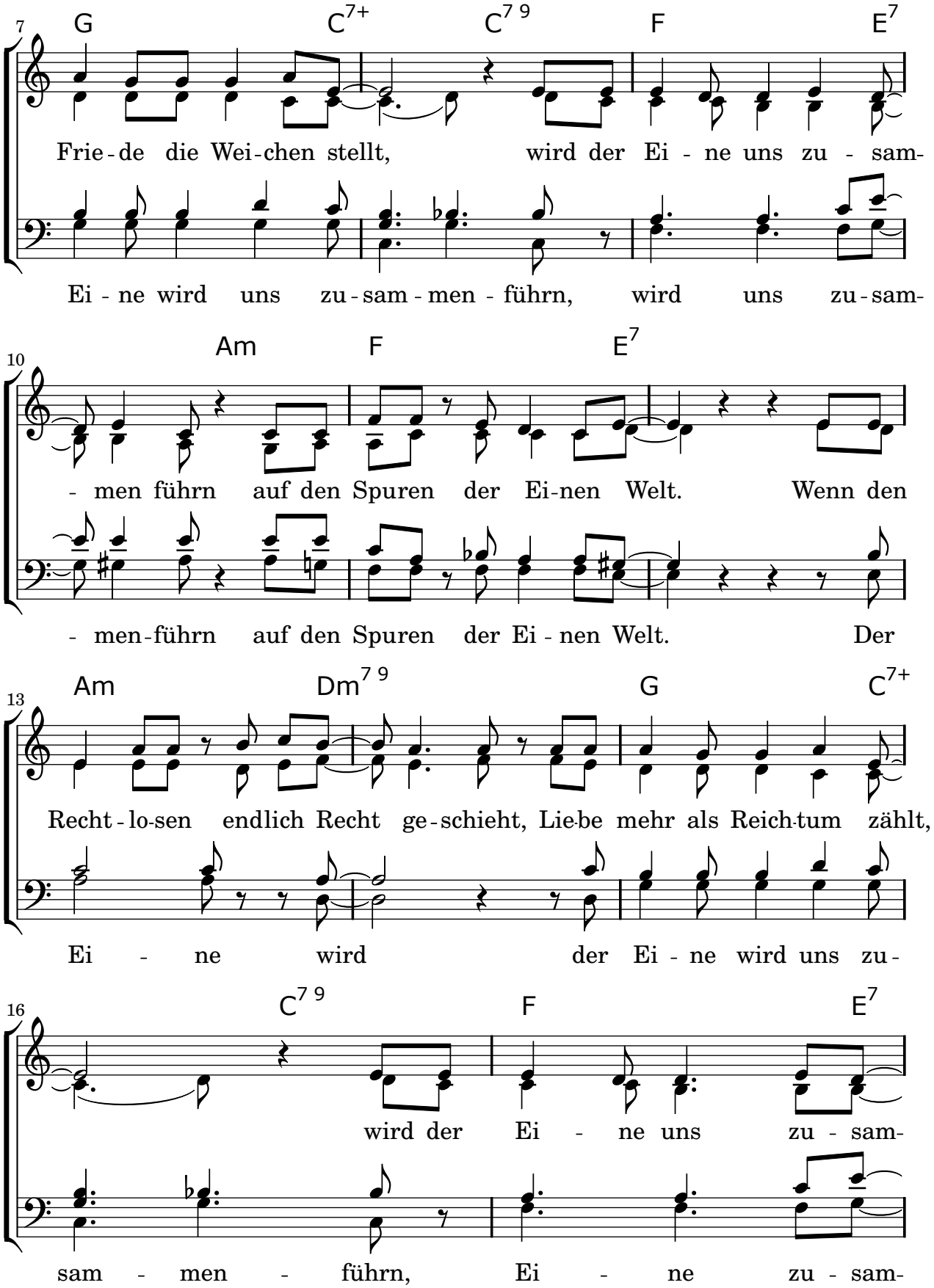
7
G C7+ C7 9 F E7
Frie-de die Wei-chen stellt, wird der Ei - ne uns zu - sam-
Ei - ne wird uns zu-sam-men - führn, wird uns zu-sam-
10
Am F E7
- men führn auf den Spuren der Ei-nen Welt. Wenn den
- men-führn auf den Spuren der Ei - nen Welt. Der
13
Am Dm7 9 G C7+
Recht-lo-sen endlich Recht ge-schieht, Lie-be mehr als Reich-tum zählt,
Ei - ne wird der Ei - ne wird uns zu-
16
C7 9 F E7
wird der Ei - ne uns zu - sam-
sam - men - führn, Ei - ne zu - sam-

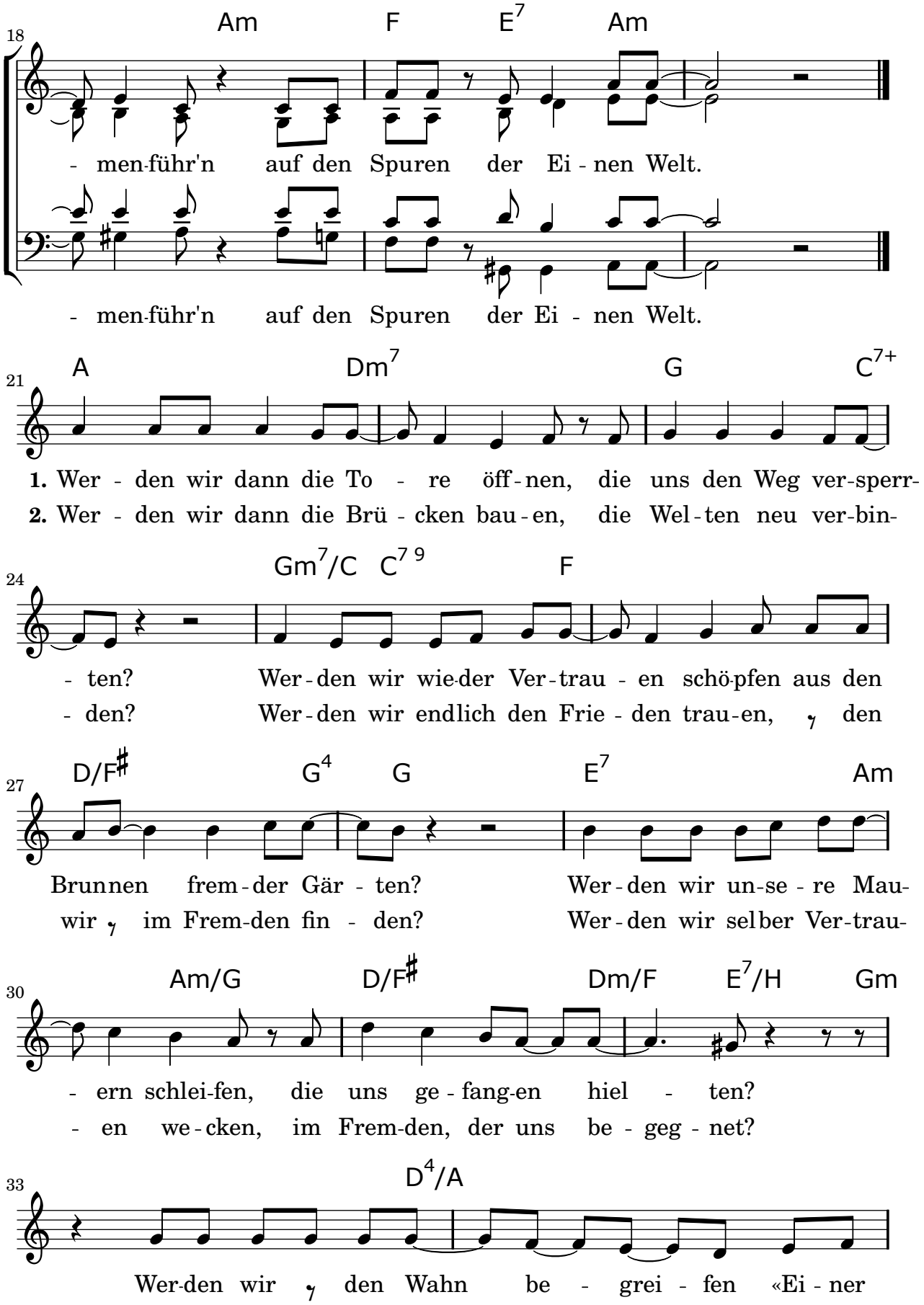
18
Am F E7 Am
- men-führ'n auf den Spuren der Ei - nen Welt.
- men-führ'n auf den Spuren der Ei - nen Welt.
21
A Dm7 G C7+
1. Wer - den wir dann die To - re öff-nen, die uns den Weg ver-sperr-
2. Wer - den wir dann die Brü - cken bau-en, die Wel-ten neu ver-bin-
24
Gm7/C C7 9 F
- ten? Wer-den wir wie-der Ver-trau - en schö-pfen aus den
- den? Wer-den wir endlich den Frie - den trau-en, den
27
D/F♯ G4 G E7 Am
Brunnen frem-der Gär - ten? Wer-den wir un-se - re Mau-
wir im Frem-den fin - den? Wer-den wir sel-ber Ver-trau-
30
Am/G D/F♯ Dm/F E7/H Gm
- ern schlei-fen, die uns ge - fang-en hiel - ten?
- en we - cken, im Frem-den, der uns be - geg - net?
33
D4/A
Wer-den wir den Wahn be - grei - fen «Ei - ner
O - der wird die Eine Welt erst glü - cken, wenn der

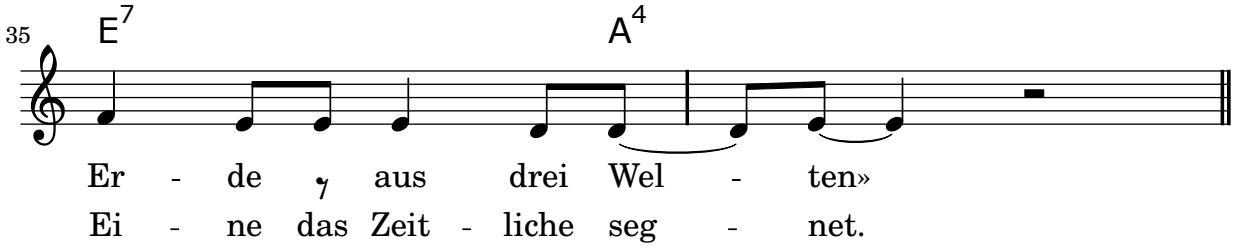

91. Mensajero de la Paz

Musik & Text : unbekannt
© unbekannt

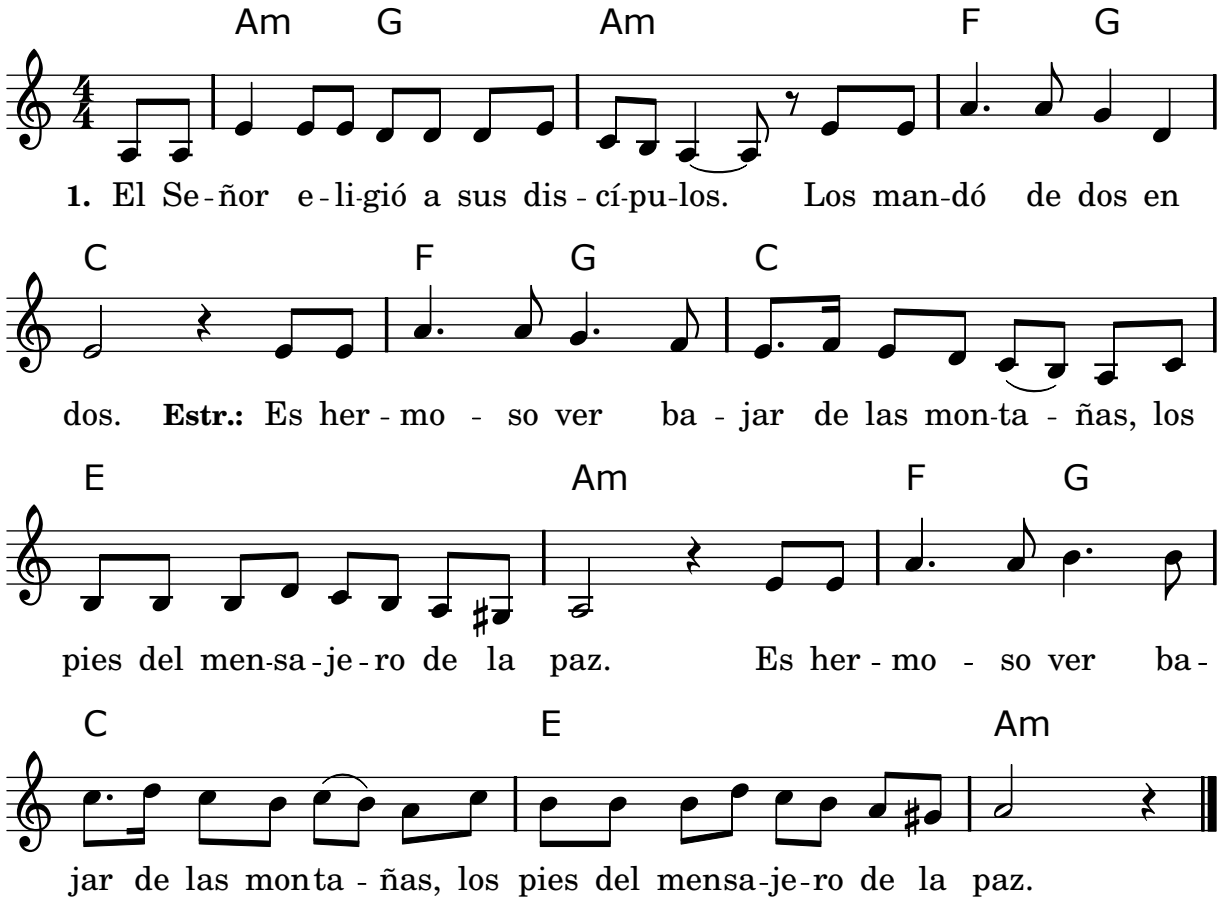

2. Los mandó a las ciudades
que envíe más obreros a la mies.

3. La cosecha es abundante
les dijo el Señor al partir.

4. Pídanle al dueño del campo
y lugares donde iba ir El.

5. Al entrar en una casa
saluden anunciando la paz.

6. El Reino de Dios está cerca,
a todos anunciarán.

7. Los que a ustedes los reciban
me habrán recibido a Mí.

8. Quien recibe mi Palabra
recibe al que me envió.

92. There is a Longing

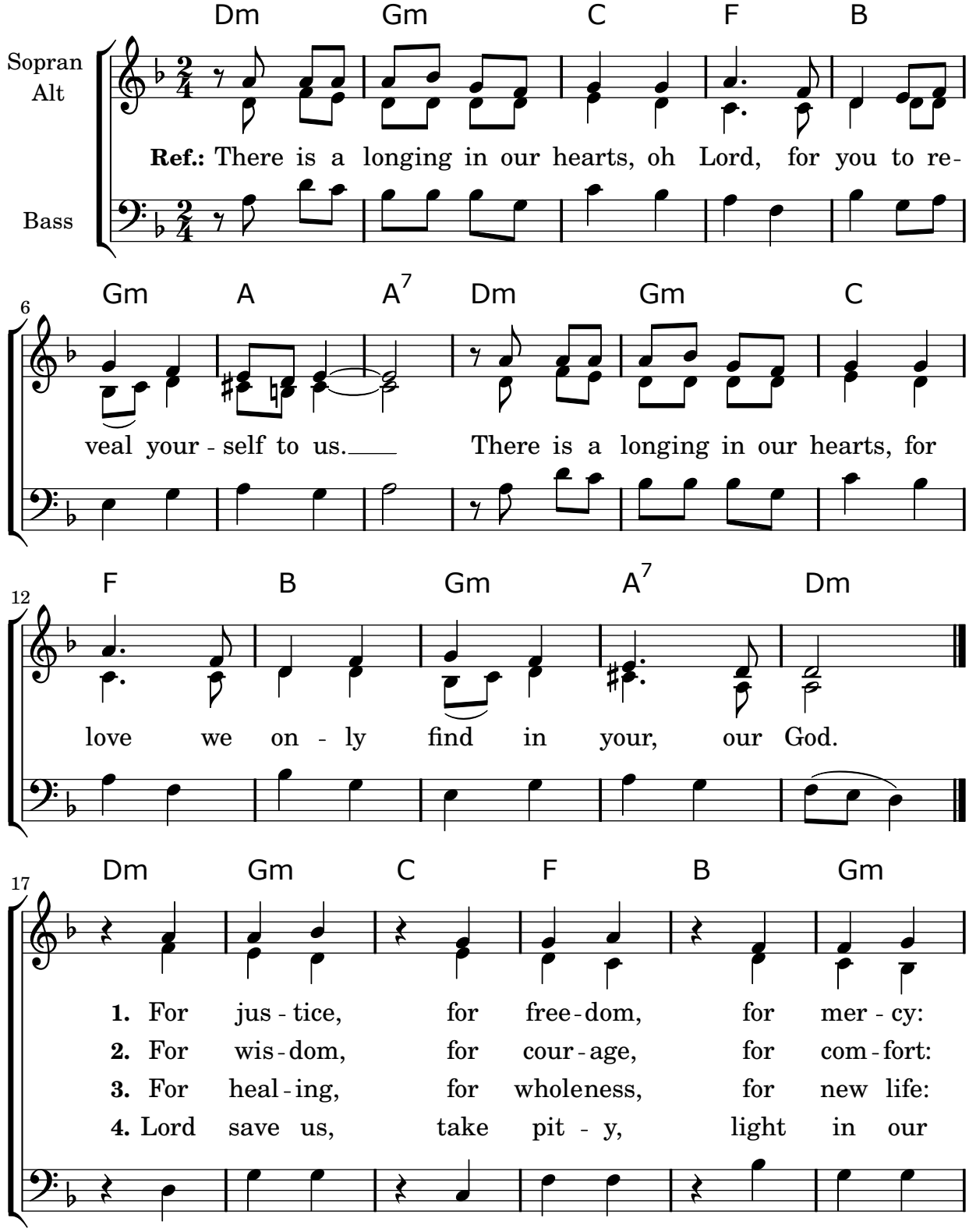

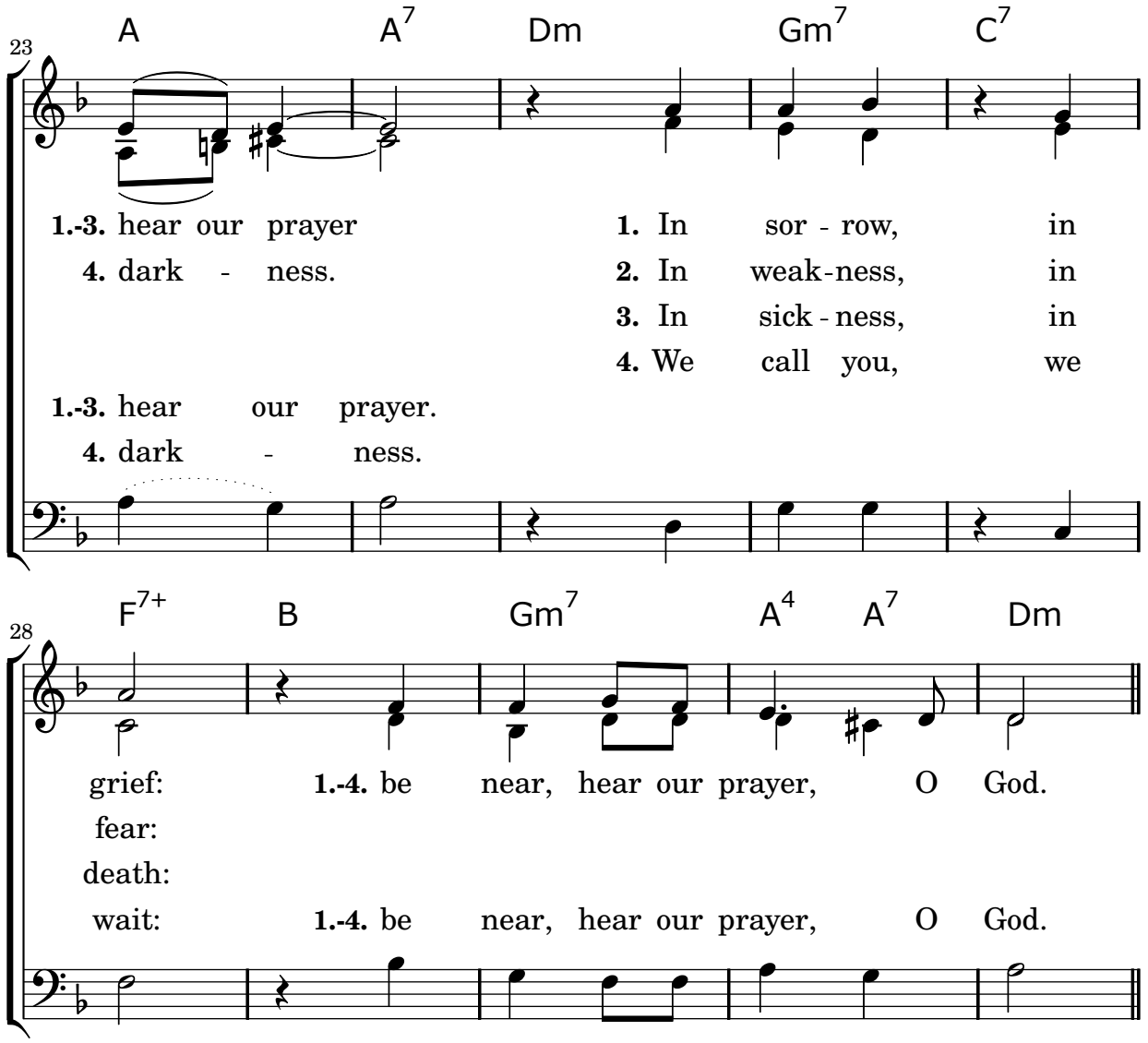

Siehe auch Nr. 172 auf Seite 178: „Da wohnt ein Sehnen“

93. Tournés vers l'avenir

Musik : Jo Akepsimas
Text : Claude Bernard, deutsch: Simone Melzer
© Editions Musicales Studio SM, Paris

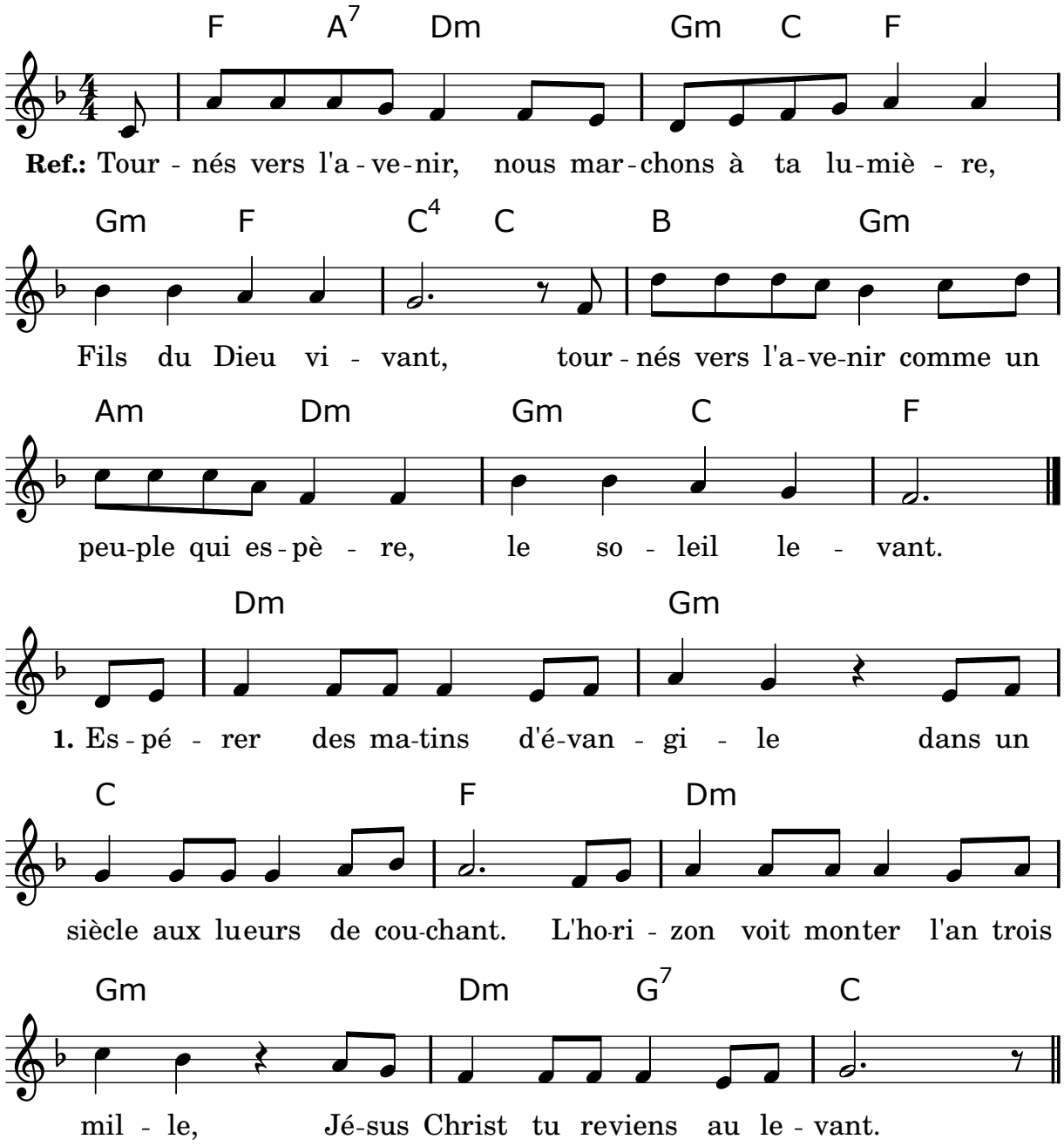

Der Zukunft zugewandt, gehen wir auf Dein Licht zu, Sohn des lebendigen Gottes,
Der Zukunft zugewandt, wie ein Volk, das die aufgehende Sonne erwartet.
Wir hoffen auf den Morgen des Evangeliums in einem Jahrhundert,
in dem es viele Sonnenuntergänge gibt.
Am Horizont steigt schon das dritte Jahrtausend auf, Jesus Christus,
Du kommst zurück mit dem Sonnenaufgang.

2. Espérer un printemps pour l'Église,
tant d'hivers ont figé nos élans!
Ta jeunesse, Dieu fort, nous anime,
nous verrons des étés florissants.

Wir hoffen auf einen Frühling für die Kirche,
wo so viele Winter unsere Energie haben erstarren lassen.
Deine Jugend, starker Gott, belebt uns,
wir werden blühende Sommer sehen.

3. Espérer la rencontre avec l'Autre,
le passant qui dira: Lève-toi!
Tu connais la parole qui sauve,
tu guéris maintenant par nos voix.

Wir hoffen auf die Begegnung mit dem Anderen,
mit dem Vorbeigehenden, der sagen wird: Erhebe Dich!
du kennst das Wort, das rettet,
du heilst jetzt durch unsere Stimmen.

4. Espérer une pluie de tendresse
dans un monde où la guerre est folie;
quand l'amour fleurira nos sagesses,
l'olivier donnera tout son fruit.

Wir hoffen auf einen Regen der Zärtlichkeit
in einer Welt, in der der Krieg Wahnsinn ist.
Wenn die Liebe unsere Weisheit erblühen lassen wird,
wird der Ölbaum seine ganze Frucht bringen.

94. Juntos como Hermanos

Musik : Espiritual Negro
Text : Cesareo Gabarain
© unbekannt

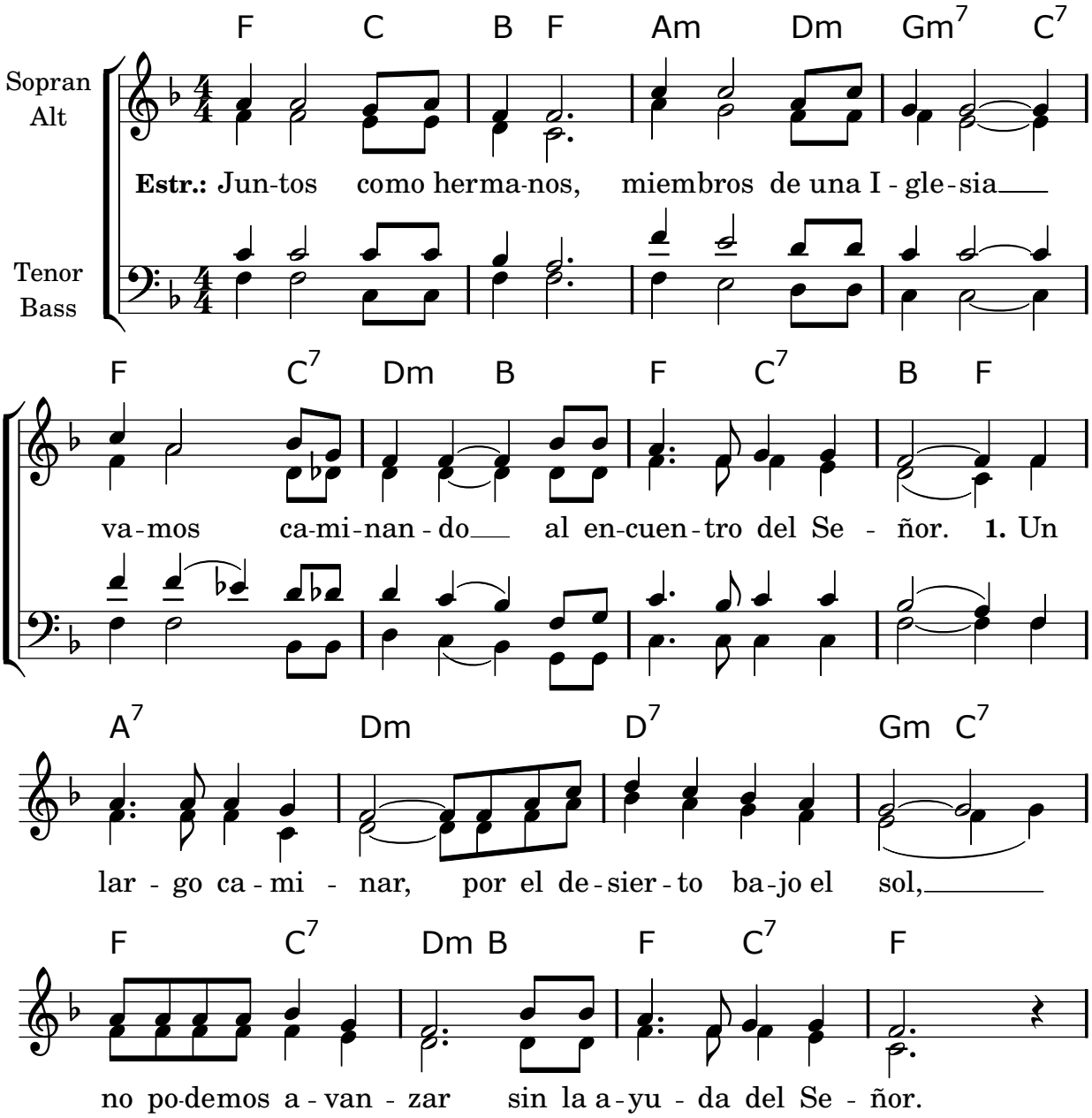

Gemeinsam als Geschwister, Glieder einer Kirche, gehn wir miteinander zur Begegnung mit dem Herrn. Ein langer Weg liegt da, durch Wüste und Sonnenglut, wir kommen nicht voran, ohne unseren Herrn.

2. Unidos al rezar, unidos en una canción, viviremos nuestra fe con la ayuda del Señor.	*Verbunden im Gebet,* *verbunden sind wir in einem Lied,* *unsren Glauben lebend,* *mit der Hilfe unsres Herrn.*
3. La Iglesia en marcha está. A un mundo nuevo vamos ya, donde reinará el amor, donde reinará la paz	*Die Kirche ist schon unterwegs.* *In eine neue Welt geh'n wir bereits,* *in der die Liebe regiert,* *in der nur Friede herrscht.*

95. Vienen con Alegría

Musik & Text : Cesáreo Gabaráin
© SGAE, Madrid

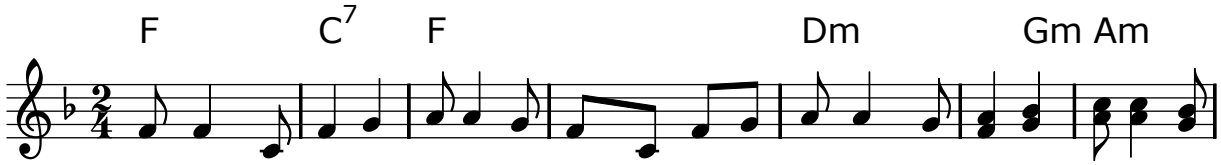

Estr.: Vienen con a - le - gría, Se-ñor, cantando, vienen con a - le - gría, Se-

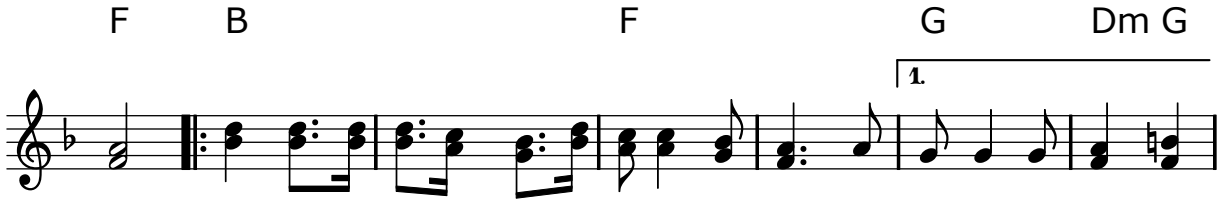

ñor, los que ca-minan por la vida, Se-ñor, sembrando tu paz y a-

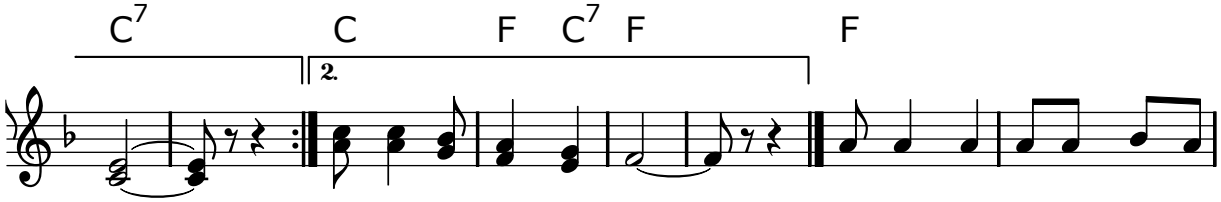

mor.— brando tu paz y a - mor.— **1.** Vienen tra-yendo la espe-

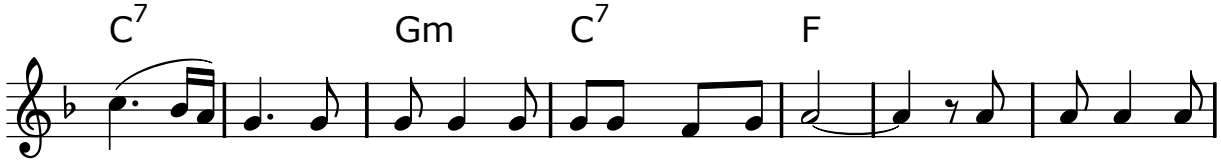

ran - za a un mundo ane-gado de ansie - dad;— a un mundo que

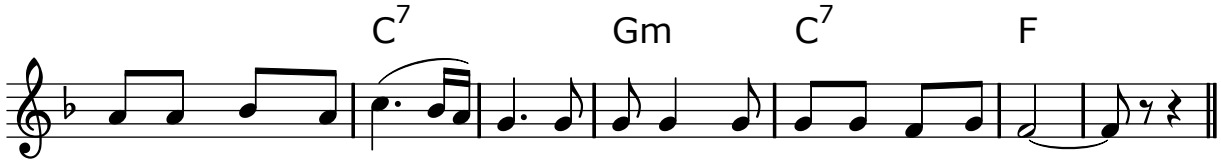

busca y que no al-can - za ca - minos de amor y de amis - tad.—

2. Vienen trayendo entre sus manos
esfuerzos de hermanos por la paz;
deseos de un mundo más humano,
que nace del bien y la verdad.

3. Cuando el odio y la violencia
aniden en nuestro corazón,
el mundo sabrá que por herencia
le guardan tristezas y dolor.

Teil IV

Umkehr - Handeln

96. Den Armen Recht verschaffen

Musik : Thomas Quast
Text : Thomas Laubach
© alle Rechte im tvd-Verlag, Düsseldorf

Kanon zu 4 Stimmen

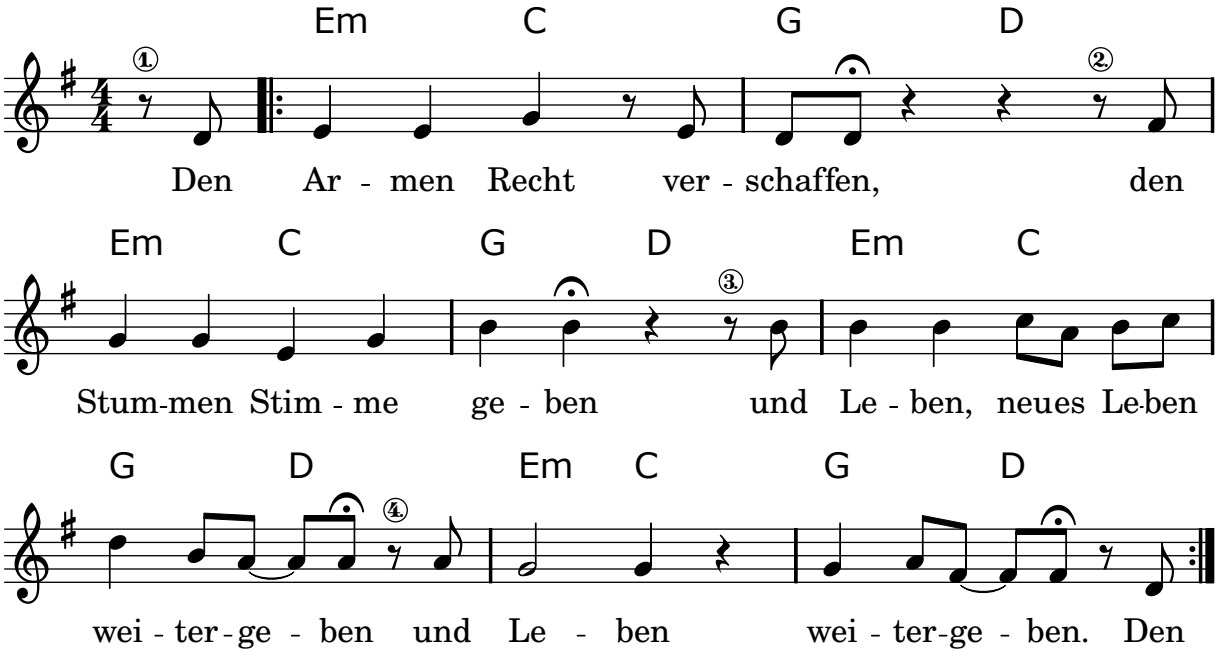

Begleitschema:

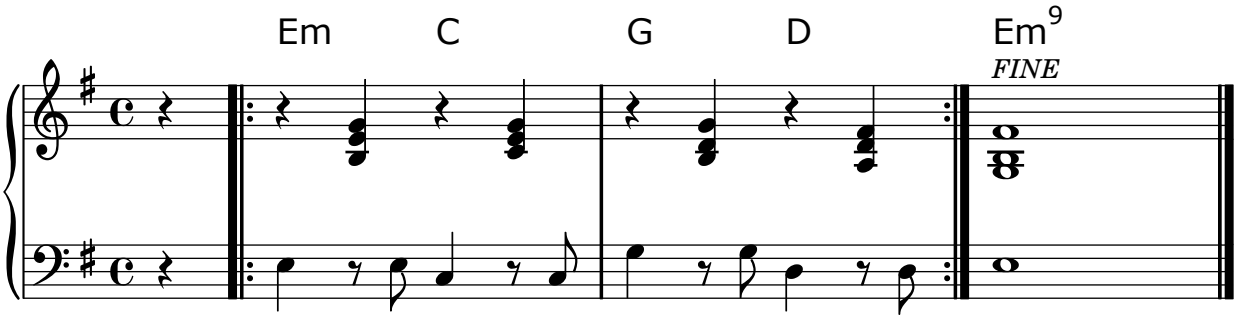

97. Einer hat uns angesteckt

Musik : Oskar Gottlieb Blarr
Text : Eckart Bücken
© alle Rechte im tvd Verlag, Düsseldorf

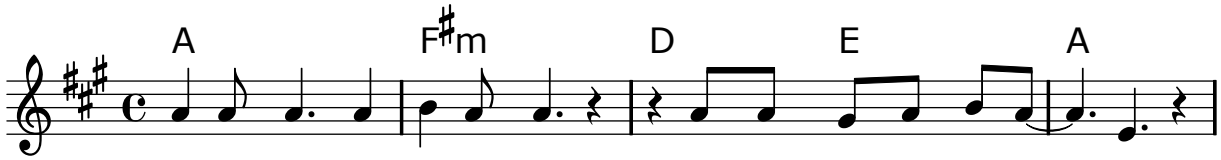

Ref.: Ei-ner hat uns an-gesteckt, mit der Flamme der Lie - be.

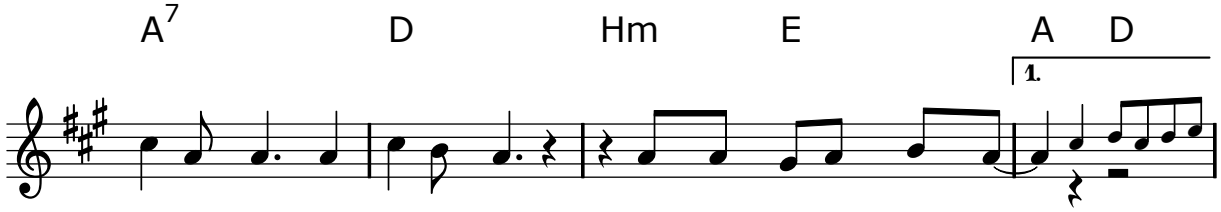

Einer hat uns aufgeweckt und das Feuer brennt hell.

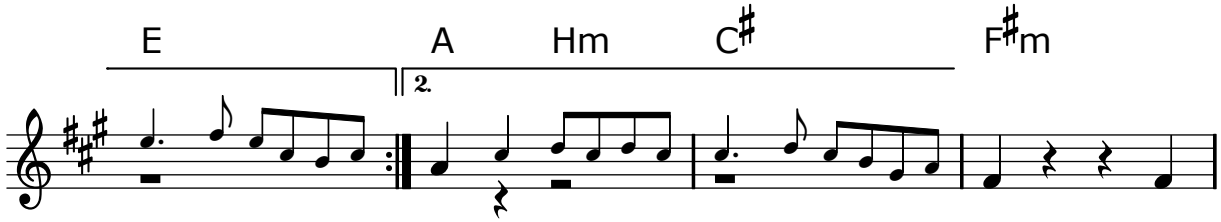

hell.

1. Wer sich
2. Wer die
3. Wer be -

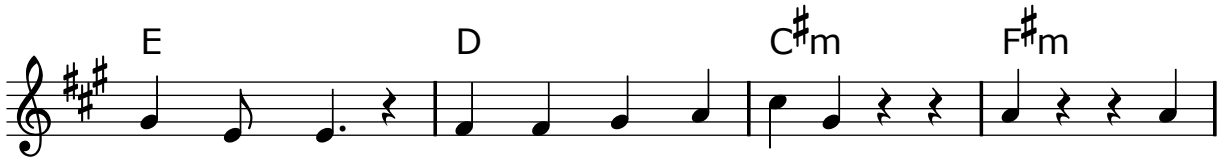

selbst ver - liert, wird das Le - ben finden, wer die
Ar - mut spürt, wird in Reich-tum le-ben, wer von
trof - fen ist, wird das Wort neu sa-gen, wer sich

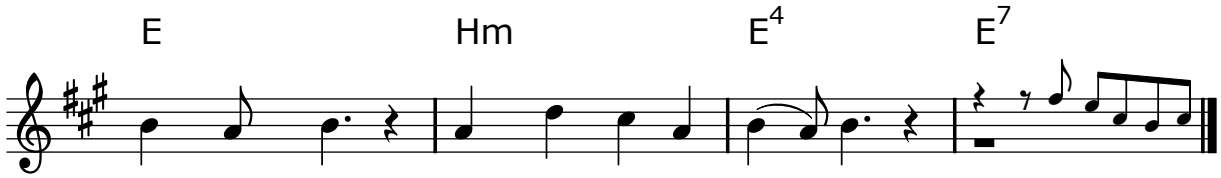

Frei - heit spürt, kann sich sel-ber fin - den.
Her - zen brennt, kann sich andern ge - ben.
selbst ver - gisst, kann auch Lasten tra - gen.

98. Caminando Va

Musik : Pe Irala, Bearbeitung: Thomas Quast
Text : Pe Irala, dt: Thomas Laubach
© alle Rechte im tvd-Verlag, Düsseldorf

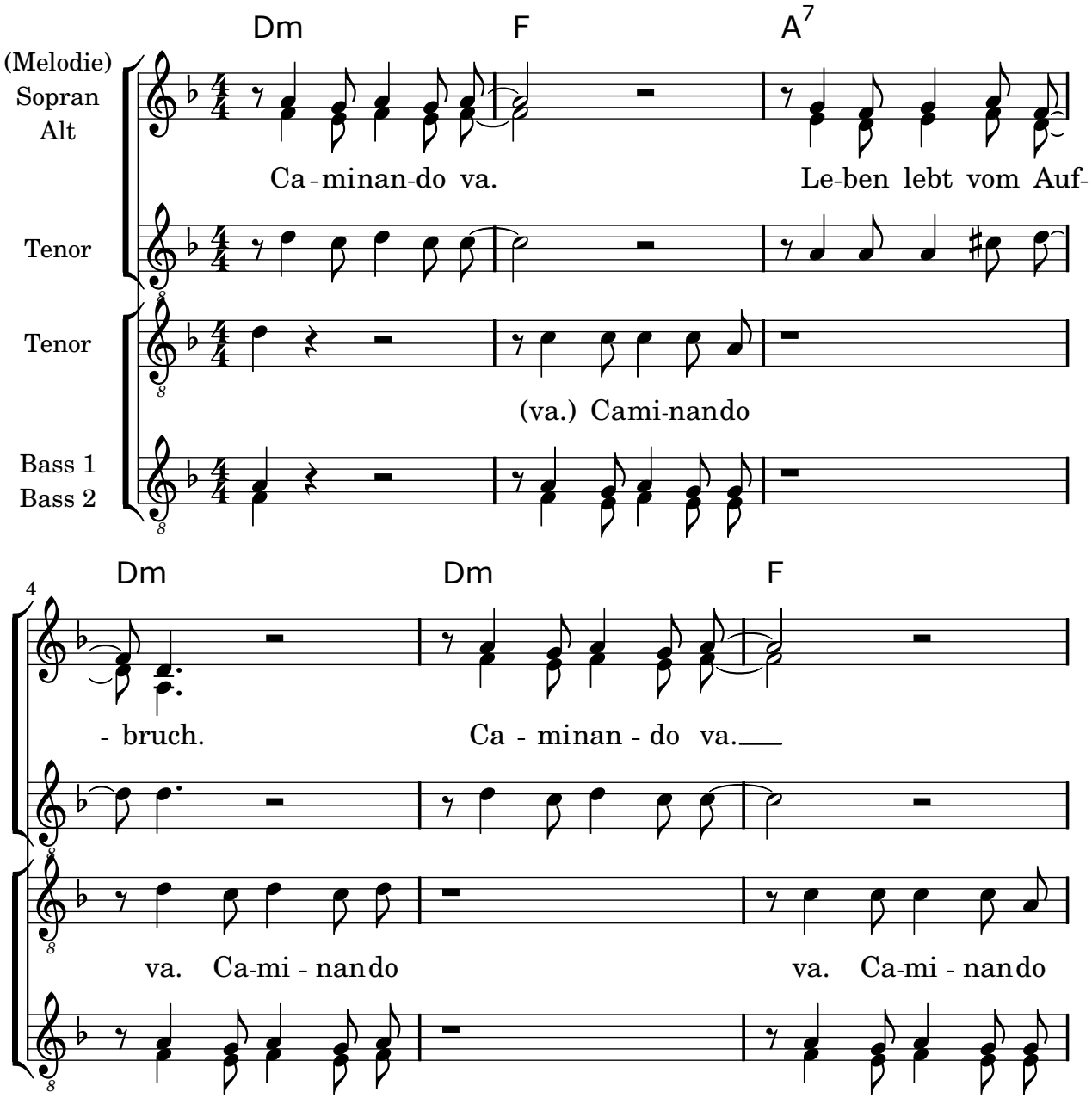

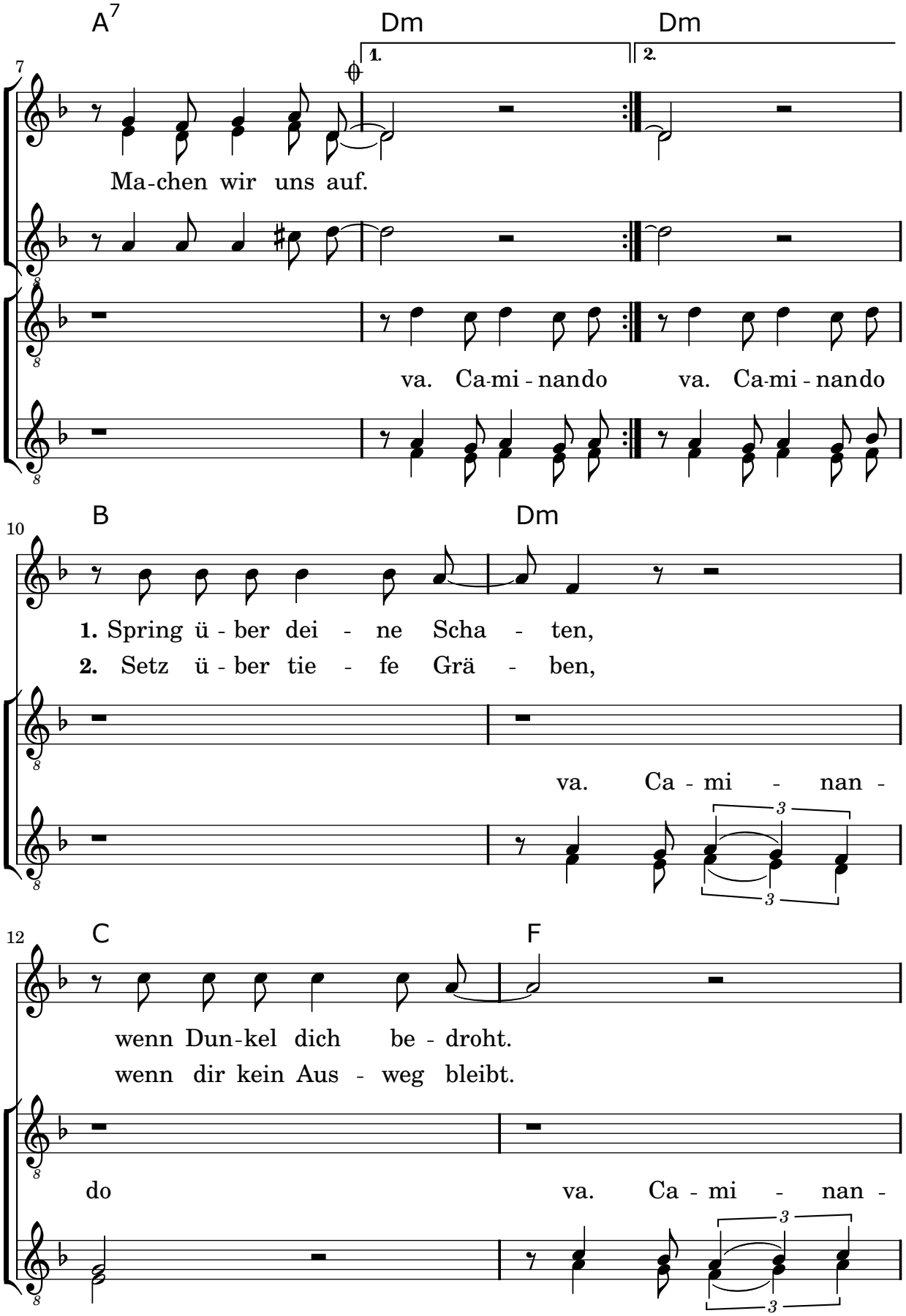
A7
Dm
Dm
1.
2.
7
Ma-chen wir uns auf.
va. Ca-mi - nando va. Ca-mi - nando
B
Dm
10
1. Spring ü - ber dei - ne Scha - ten,
2. Setz ü - ber tie - fe Grä - ben,
va. Ca - mi - nan -
C
F
12
wenn Dun-kel dich be - droht.
wenn dir kein Aus - weg bleibt.
do va. Ca - mi - nan -

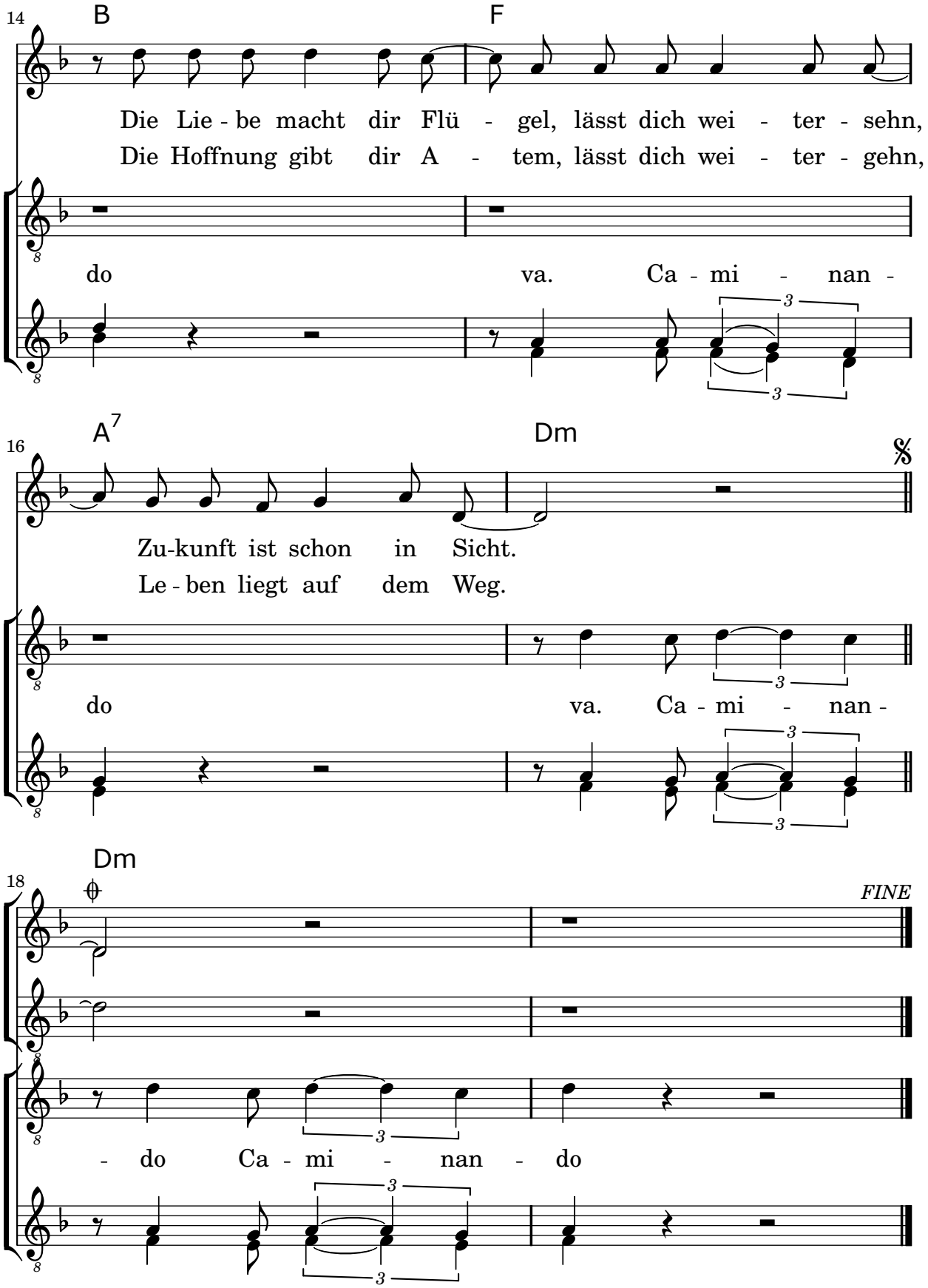
14
B
F
Die Lie - be macht dir Flü - gel, lässt dich wei - ter - sehn,
Die Hoffnung gibt dir A - tem, lässt dich wei - ter - gehn,
do va. Ca - mi - nan -
16
A7
Dm
Zu-kunft ist schon in Sicht.
Le - ben liegt auf dem Weg.
do va. Ca - mi - nan -
18
Dm
FINE
- do Ca - mi - nan - do

99. Holz auf Jesu Schulter

Musik : Ignace de Sutter
Text : Jürgen Henkys (nach Willem Barnard: Met de boom des levens)
© M: N.V.De Oude Linden, Tongerlo
T: Strube Verlag GmbH, München-Berlin

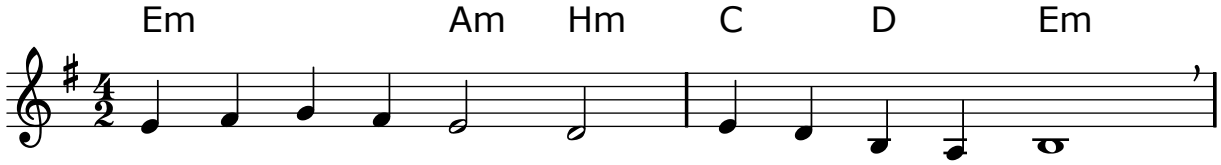

1. Holz auf Je - su Schul - ter, von der Welt ver - flucht,
2. Wol - len wir Gott bit - ten, dass auf uns - rer Fahrt,
3. Denn die Er - de klagt uns an bei Tag und Nacht.

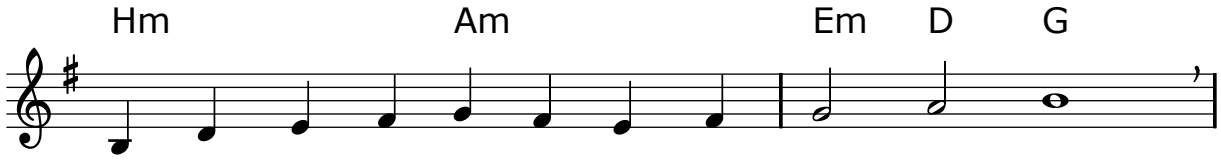

ward zum Baum des Le - bens und bringt gu - te Frucht.
Frie - de uns - re Her - zen und die Welt be - wahrt.
Doch der Him - mel sagt uns: Al - les ist voll - bracht!

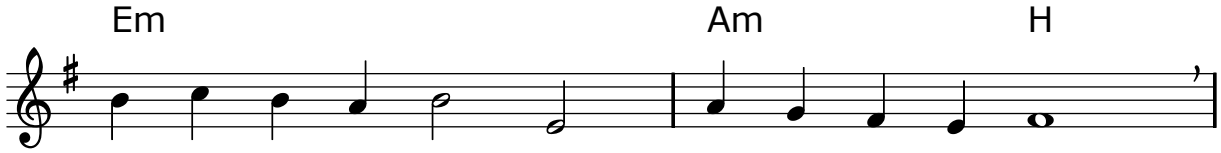

1.-6. Ky - ri - e e - lei - son, sieh, wo - hin wir gehn.

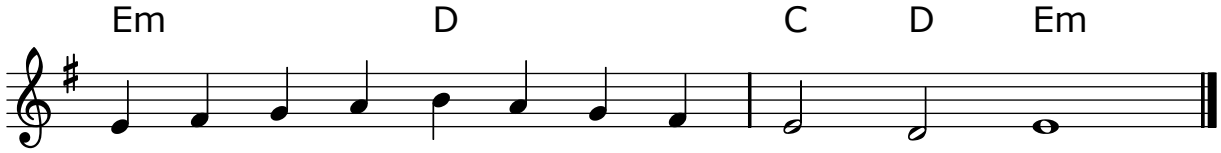

Ruf uns aus den To - ten, lass uns auf - er - stehn.

4. Wollen wir Gott loben, leben aus dem Licht.
Streng ist seine Güte, gnädig sein Gericht.

5. Denn die Erde jagt uns auf den Abgrund zu.
Doch der Himmel fragt uns: Warum zweifelst du?

6. Hart auf deiner Schulter, lag das Kreuz, o Herr,
ward zum Baum des Lebens, ist von Früchten schwer.

100. Das Ende ist Anfang

Musik & Text : Gregor Linßen
© 1999 EDITION GL, Neuss

Vor- & Zwischenspiel

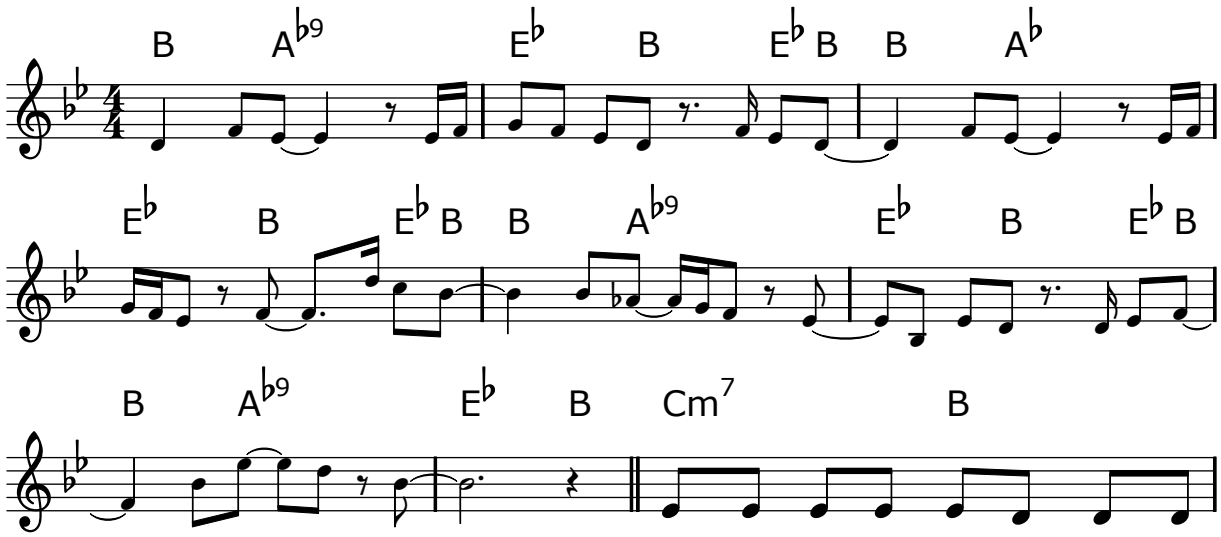

1. Gott, wie soll ich ah-nen, was dein
2. Gott, wie soll ich glauben, dass du

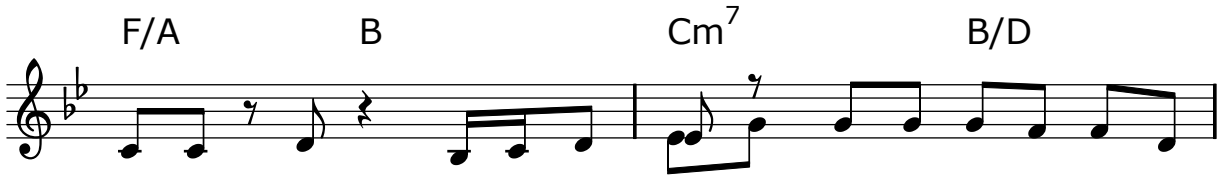

Wil - le ist, wo es doch scheint, dass du nur an uns vor -
bei uns bist, bei all der Unmenschlich-keit die

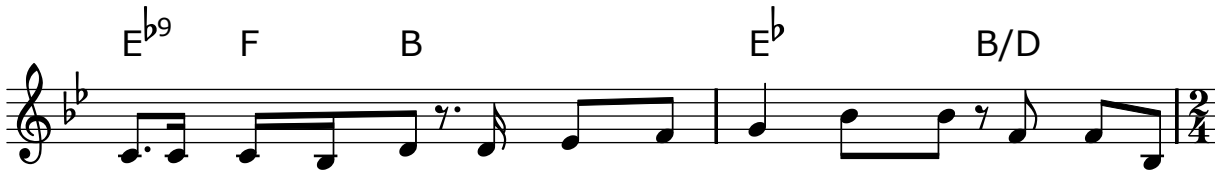

bei-ge - gan - gen bist und nicht mehr da, um uns den rechten
un-ter Menschen ist, an der selbst dein Sohn, Gott, zu ver-

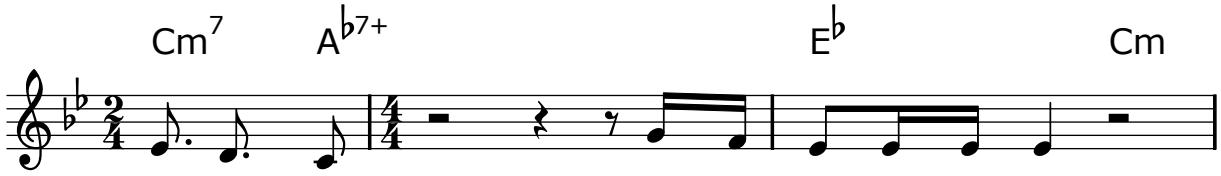

Weg zu führn. Doch den Glau-ben an dich
zwei-feln schien. Doch die Hoffnung auf dich

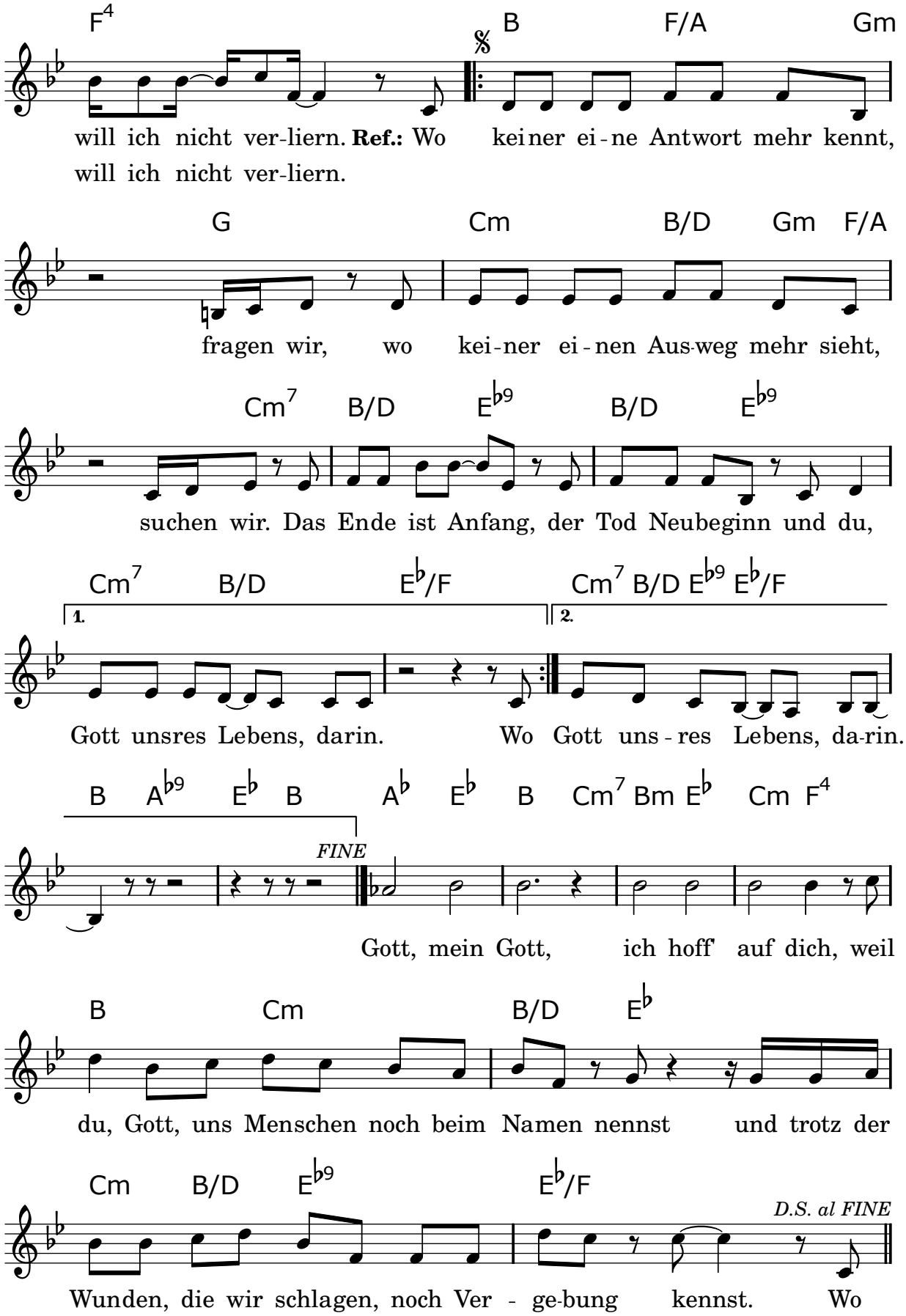
F4 B F/A Gm
will ich nicht ver-liern. Ref.: Wo keiner ei-ne Antwort mehr kennt,
will ich nicht ver-liern.
G Cm B/D Gm F/A
fragen wir, wo kei-ner ei-nen Aus-weg mehr sieht,
Cm7 B/D Eb9 B/D Eb9
suchen wir. Das Ende ist Anfang, der Tod Neubeginn und du,
Cm7 B/D Eb/F Cm7 B/D Eb9 Eb/F
1.
2.
Gott unsres Lebens, darin. Wo Gott uns-res Lebens, da-rin.
B Ab9 Eb B Ab Eb B Cm7 Bm Eb Cm F4
FINE
Gott, mein Gott, ich hoff' auf dich, weil
B Cm B/D Eb
du, Gott, uns Menschen noch beim Namen nennst und trotz der
Cm B/D Eb9 Eb/F
D.S. al FINE
Wunden, die wir schlagen, noch Ver - ge-bung kennst. Wo

101. Dass noch tausend und ein Morgen

Musik : Thomas Quast
Text : Thomas Laubach, nach einer Zeile von Ingeborg Bachmann
© alle Rechte im tvd-Verlag, Düsseldorf

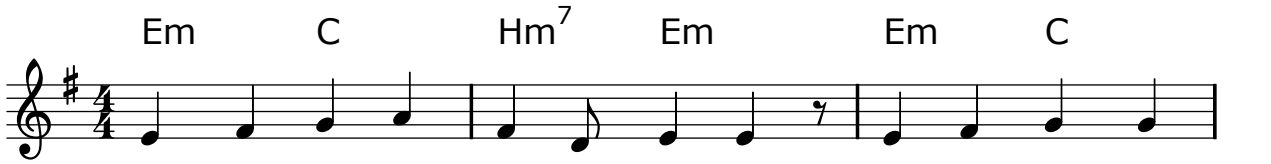

1. Kalt - te Krie - ge taut mit Frie-den, steht im Sturm als
2. Scheint als Stern in dun-klen Näch-ten, A - tem - not haucht
3. Brecht aus fest - ge - leg - ten Bah-nen, gebt der Hoff - nung

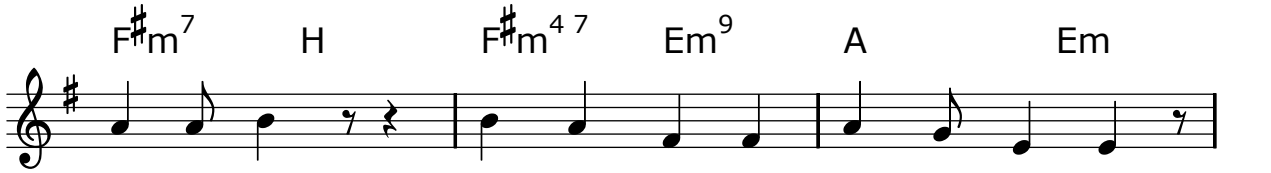

Ge - genwind, To - de sollt ihr ü - ber - lie - ben,
Le - ben ein, setzt auf's Spiel, wo al - les zö - gert,
ein Ge-sicht, in den Fluch-ten seid selbst Zu - flucht,

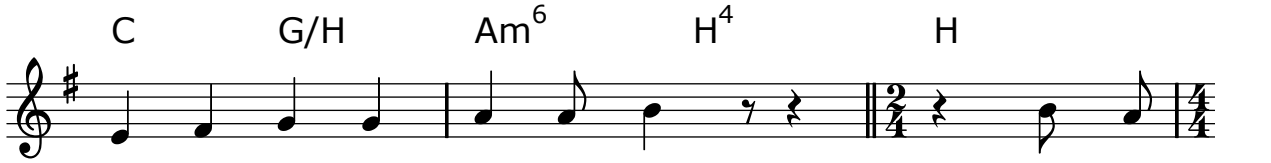

seid im Streit der Gro - ßen Kind, **Ref.:** dass noch
neu - e Men-schen könnt ihr sein,
und der Ah - nung wer - det Licht,

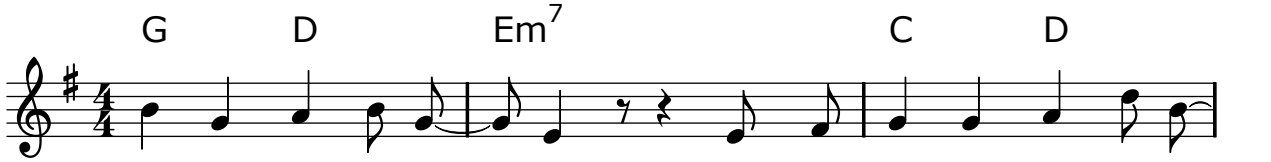

tau-send und ein Mor - gen, dass noch tau-send und ein Mor-

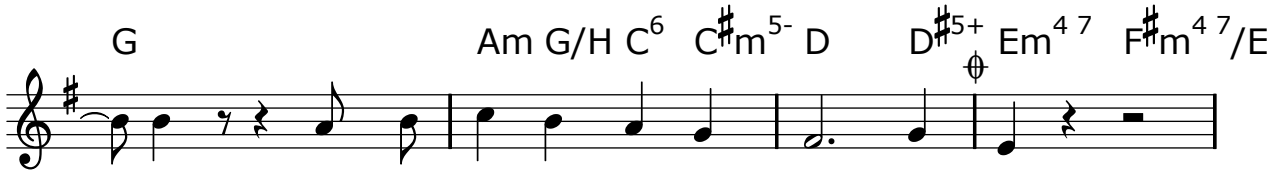

- gen, dass noch tau-send und ein Mor - gen wird.

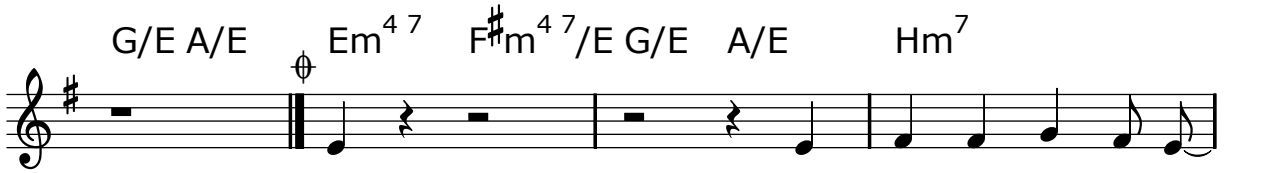

wird. **4.** Und al - te Zeit zer - bricht,

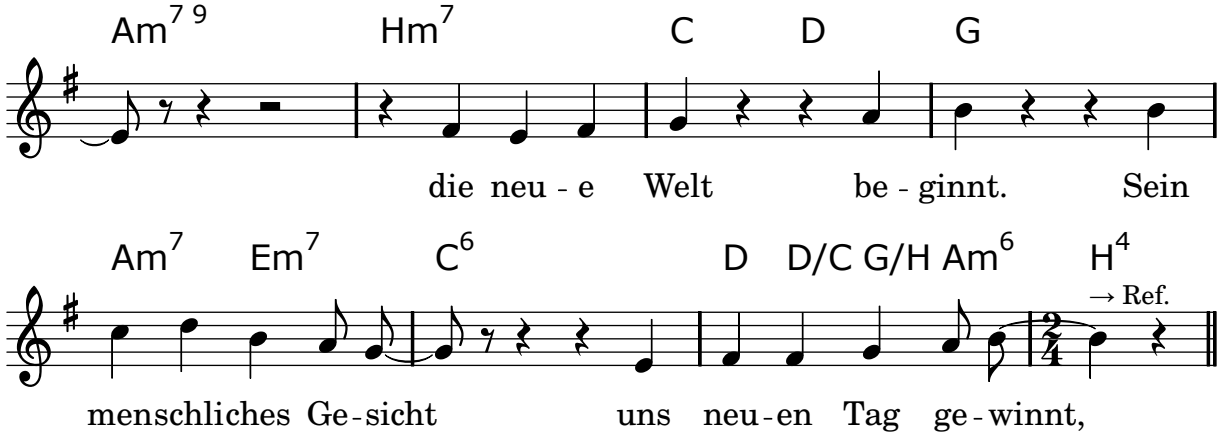

102. Herr, gib Ohren, Dich zu verstehen

Musik : aus Amerika, Omega
Text : nach Jes. 52,6
© Rechte frei

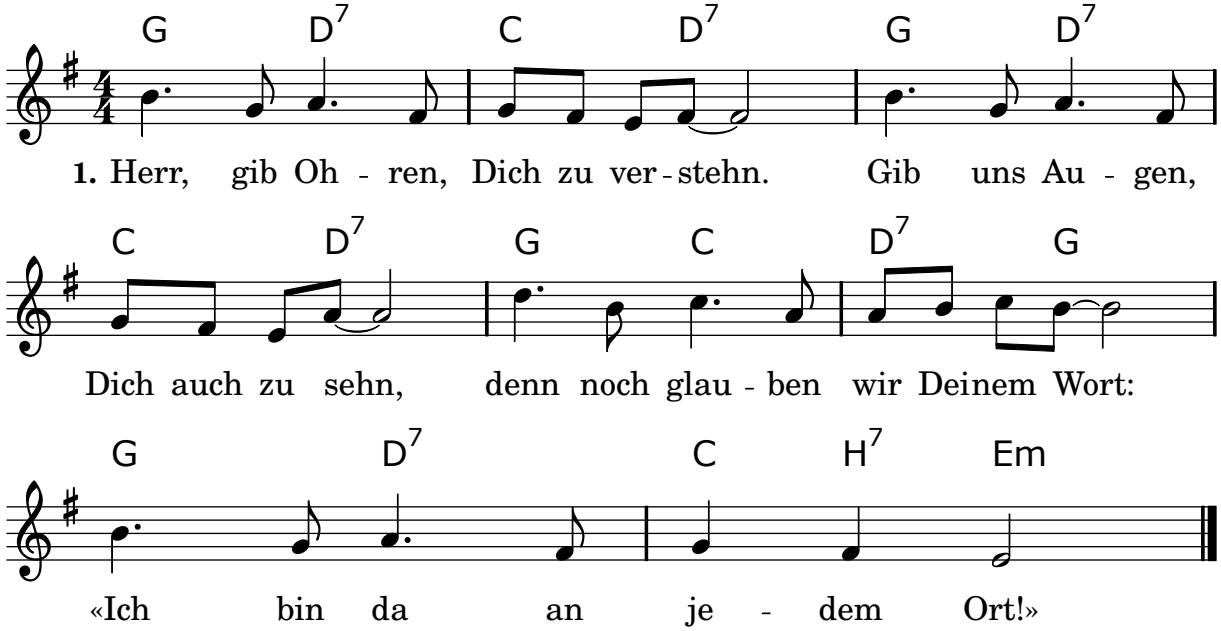

2. Mensch bist Du geworden für uns, bist inmitten unseres Tuns,
Mensch wie wir und darum verkannt, ziehst Du mit uns unerkannt.

3. Jesus Christus, sei nicht nur Gast! Trage mit uns unsere Last!
Trage mit uns unsere Welt und die Fragen, die sie stellt.

4. Herr, gib Ohren, Dich zu verstehn. Gib uns Augen, Dich auch zu sehn,
denn noch glauben wir Deinem Wort: Ich bin da an jedem Ort.

103. Du kannst der erste Ton

Musik : Reinhard Horn
Text : Christa Peikert-Flaspoehler
© M: Kontakte Musikverlag, Ute Horn, 59557 Lippstadt
T: Studio Union im Lahn Verlag, Kevelaer

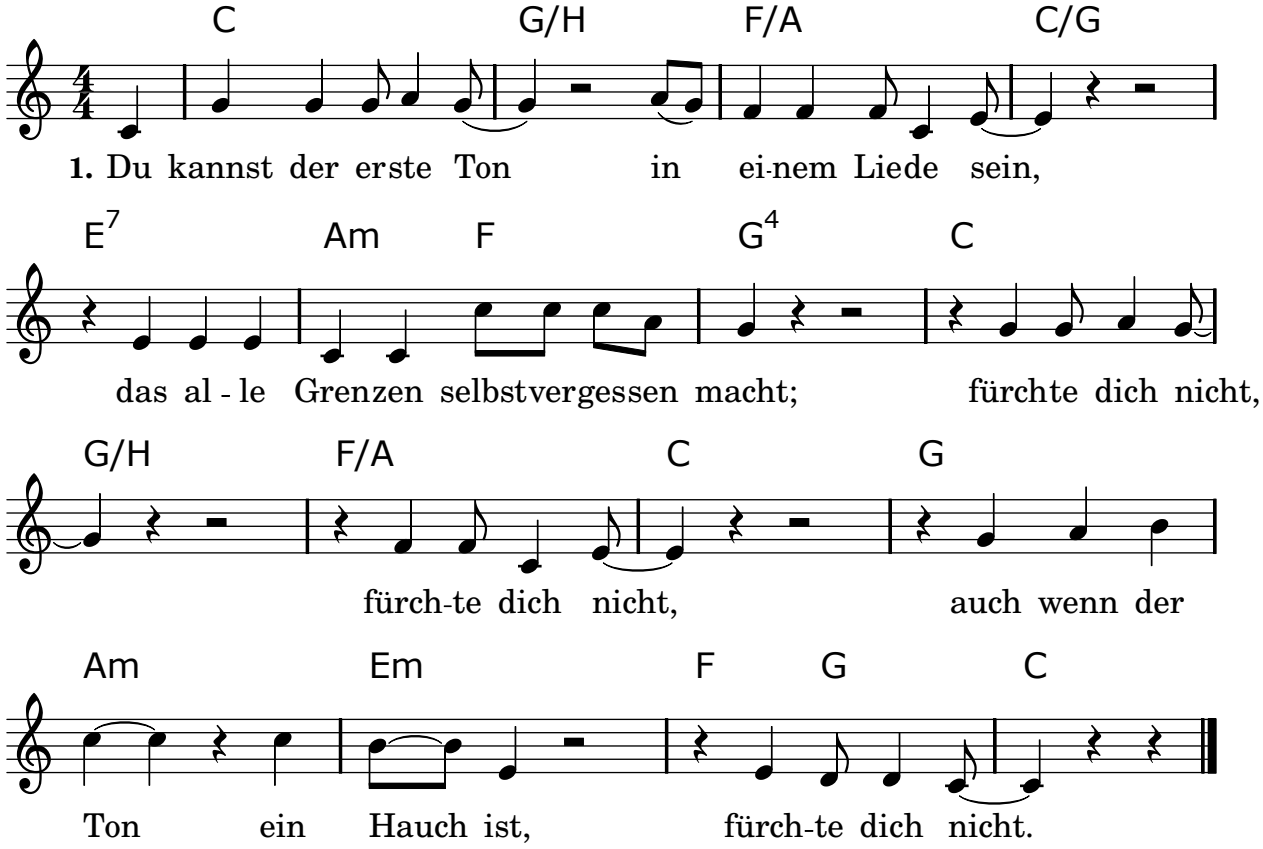

2. Du kannst der erste Funke zu einem Feuer sein,
das alle Waffen für die Pflüge schmilzt;
fürchte dich nicht, fürchte dich nicht,
auch wenn der Gegenwind peitscht,
fürchte dich nicht.

3. Du kannst das erste Korn in einem Felde sein,
das alle Hände füllen wird mit Brot;
fürchte dich nicht, fürchte dich nicht,
auch wenn der Acker Steine trägt,
fürchte dich nicht.

4. Du kannst der erste Tropfen sein für eine Quelle,
die in der Wüste Lebenslieder singt;
fürchte dich nicht, fürchte dich nicht,
auch wenn die Wolke noch schweigt,
fürchte dich nicht.

5. Du kannst der erste Schritt zu einem Tanze sein,
der alle Füße trägt vor unsern Gott;
fürchte dich nicht, fürchte dich nicht,
auch wenn dein Fuß noch strauchelt,
fürchte dich nicht.

104. Füße hast du und Flügel

Musik : Thomas Quast
Text : Thomas Laubach
© alle Rechte im tvd-Verlag, Düsseldorf

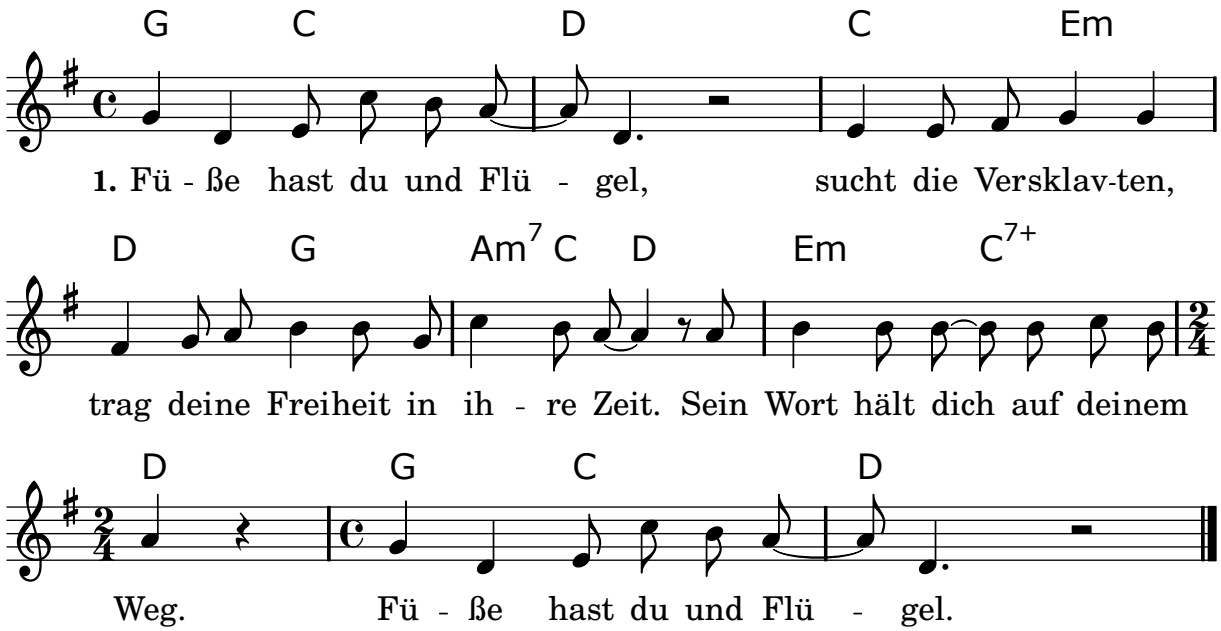

2. Sprache hast du und Lieder,
such die Verstummten, trag deine Töne in ihre Welt.
Sein Wort hält dich auf deinem Weg.
Sprache hast du und Lieder.

3. Funken hast du und Feuer,
such die Verbannten, trag deine Lichter in ihre Nacht.
Sein Wort hält dich auf deinem Weg.
Funken hast du und Feuer.

4. Hände hast du zu wandeln,
Trauer in Freude, Tränen in Lachen an jedem Tag.
Sein Wort hält dich in deinem Tun.
Hände hast du zu wandeln,
Hände hast du zu wandeln.

105. Gib mir die richtigen Worte

Musik & Text : Manfred Siebald; Satz : Klaus Heizmann

© Hänssler Verlag, D-71087 Holzgerlingen

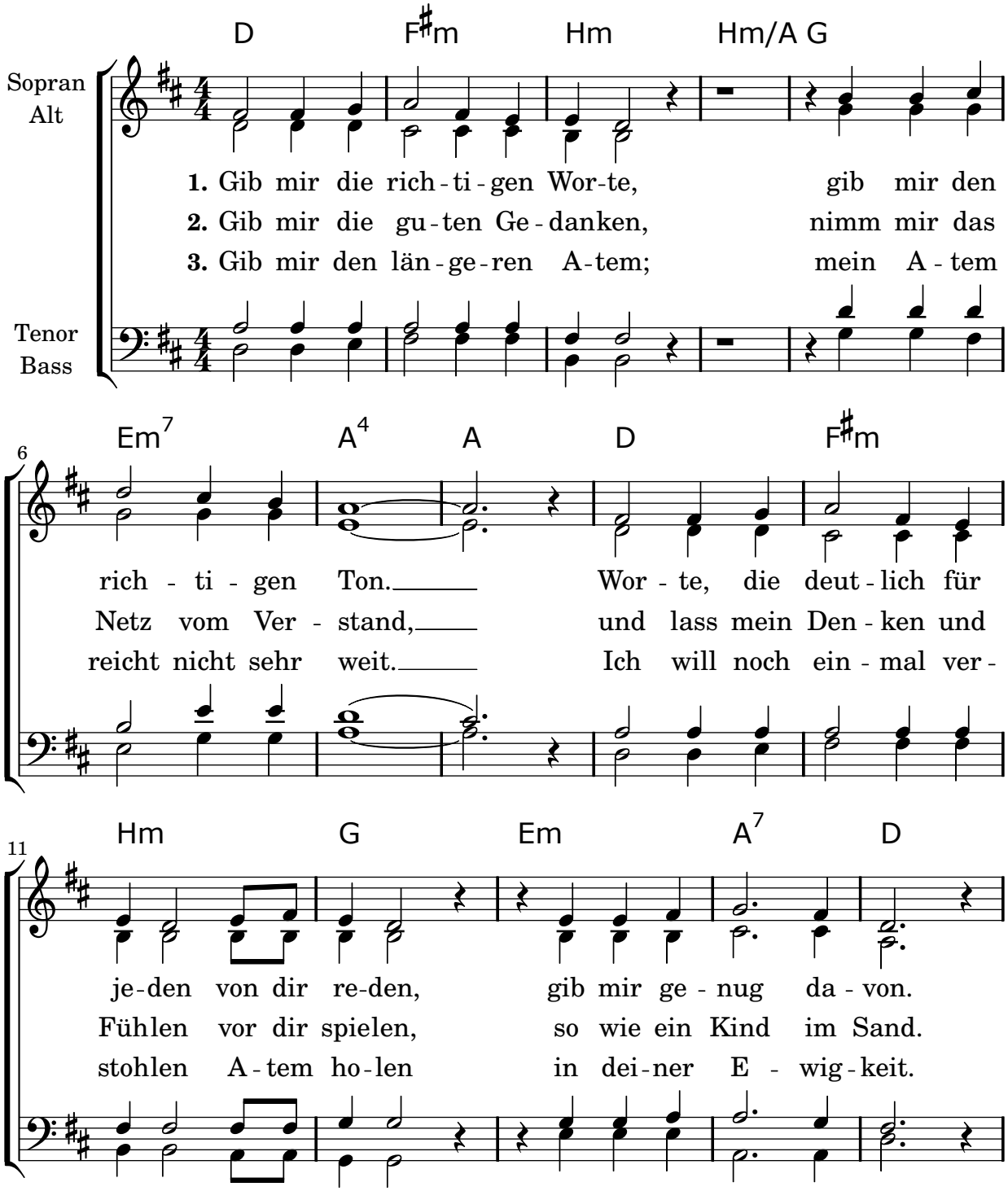

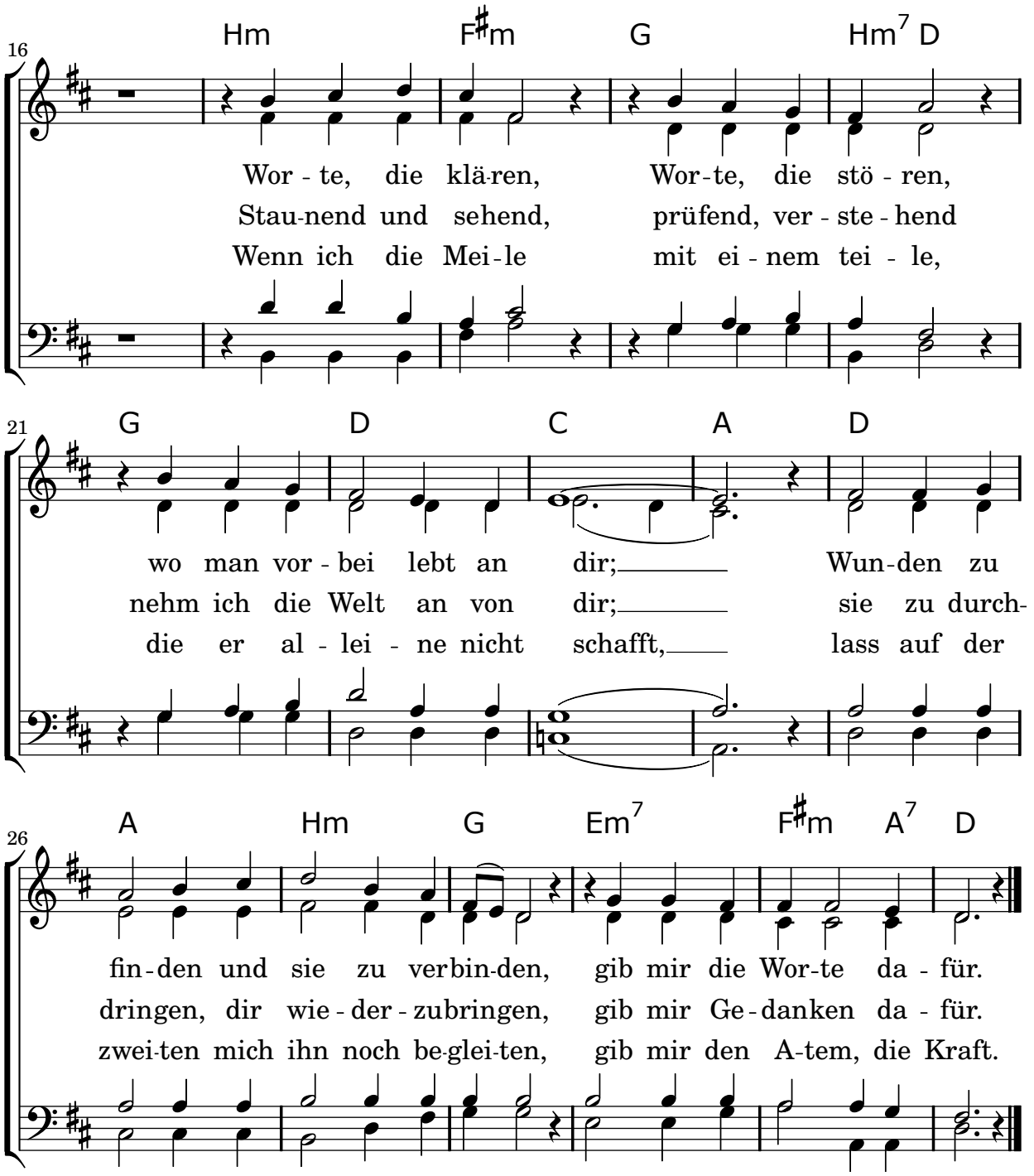
16
Hm F♯m G Hm7 D
Wor - te, die klä-ren, Wor-te, die stö - ren,
Stau-nend und sehend, prüfend, ver - ste - hend
Wenn ich die Mei-le mit ei - nem tei - le,
21
G D C A D
wo man vor - bei lebt an dir; Wun-den zu
nehm ich die Welt an von dir; sie zu durch-
die er al - lei - ne nicht schafft, lass auf der
26
A Hm G Em7 F♯m A7 D
fin-den und sie zu ver-bin-den, gib mir die Wor-te da - für.
dringen, dir wie - der - zu-bringen, gib mir Ge-danken da - für.
zwei-ten mich ihn noch be-glei-ten, gib mir den A-tem, die Kraft.

106. Den Träumen trauen

Musik : Thomas Quast
Text : Thomas Laubach
© alle Rechte im tvd-Verlag, Düsseldorf

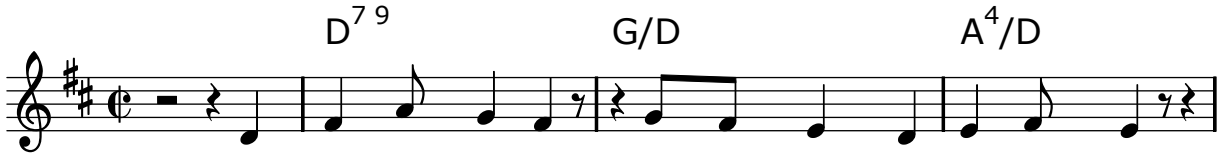

1. Den Träumen trauen, die der Schlaf uns an - ver - traut.
2. Die Ant-wort fin-den, die noch ih - res-gleichen sucht.
3.

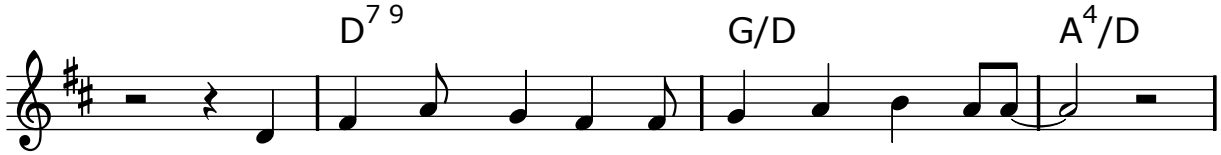

Den Mor - gen lo - ben, der nicht auf Sand ge-baut.
Der Sehnsucht glauben, die mehr will als ge-nug.

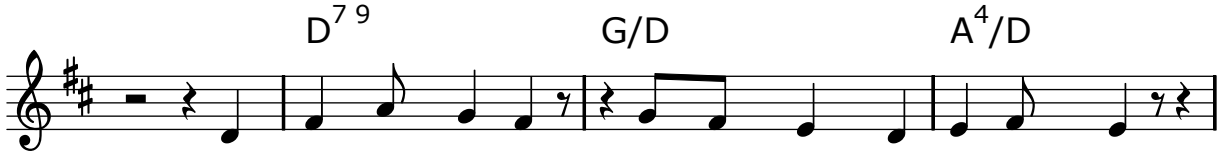

Aufs Gan - ze ge-hen, wo man hal - be Sachen macht.
Den Träumen trauen, die der Schlaf uns an-ver - traut.
Den Träumen trauen, die der Schlaf uns an-ver - traut.

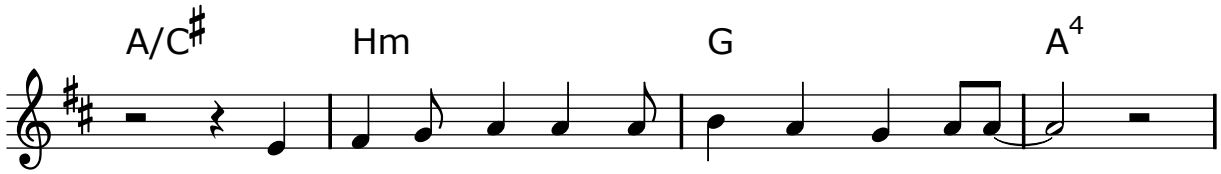

Zur Sprache bringen, was nie-mand aus - ge-dacht.
Den Mor-gen lo - ben, der nicht auf Sand ge-baut.
Den Mor-gen lo - ben, der nicht auf Sand ge-baut.

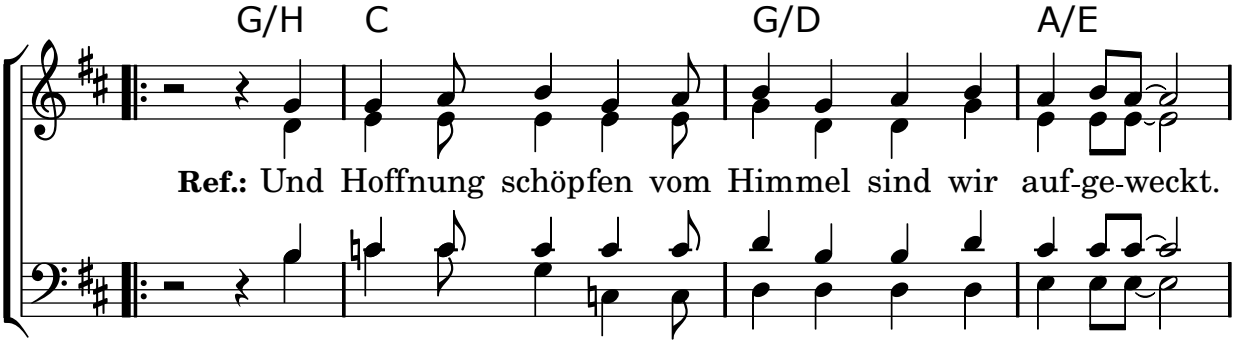

Ref.: Und Hoffnung schöpfen vom Himmel sind wir auf-ge-weckt.

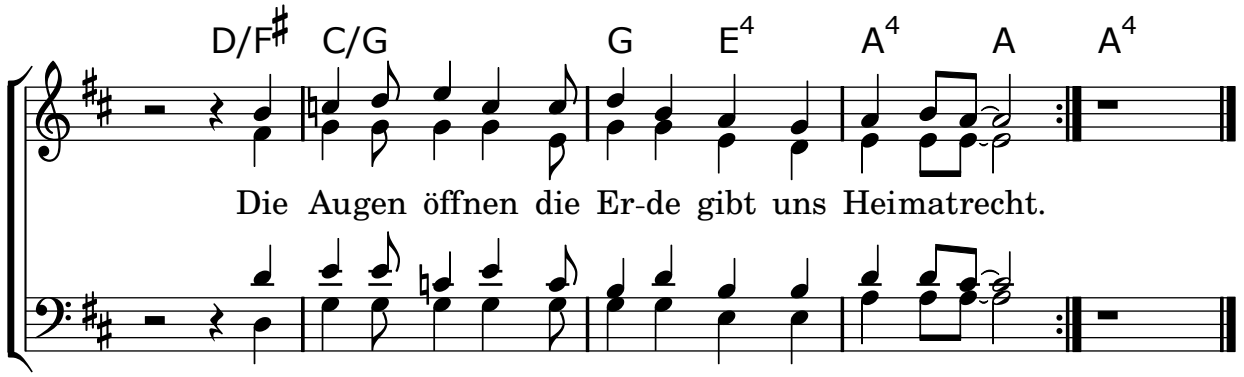

107. Herr, füll mich neu

Musik & Text : Kommunität Gnadenthal
© Präsenz Verlag, Gnadenthal

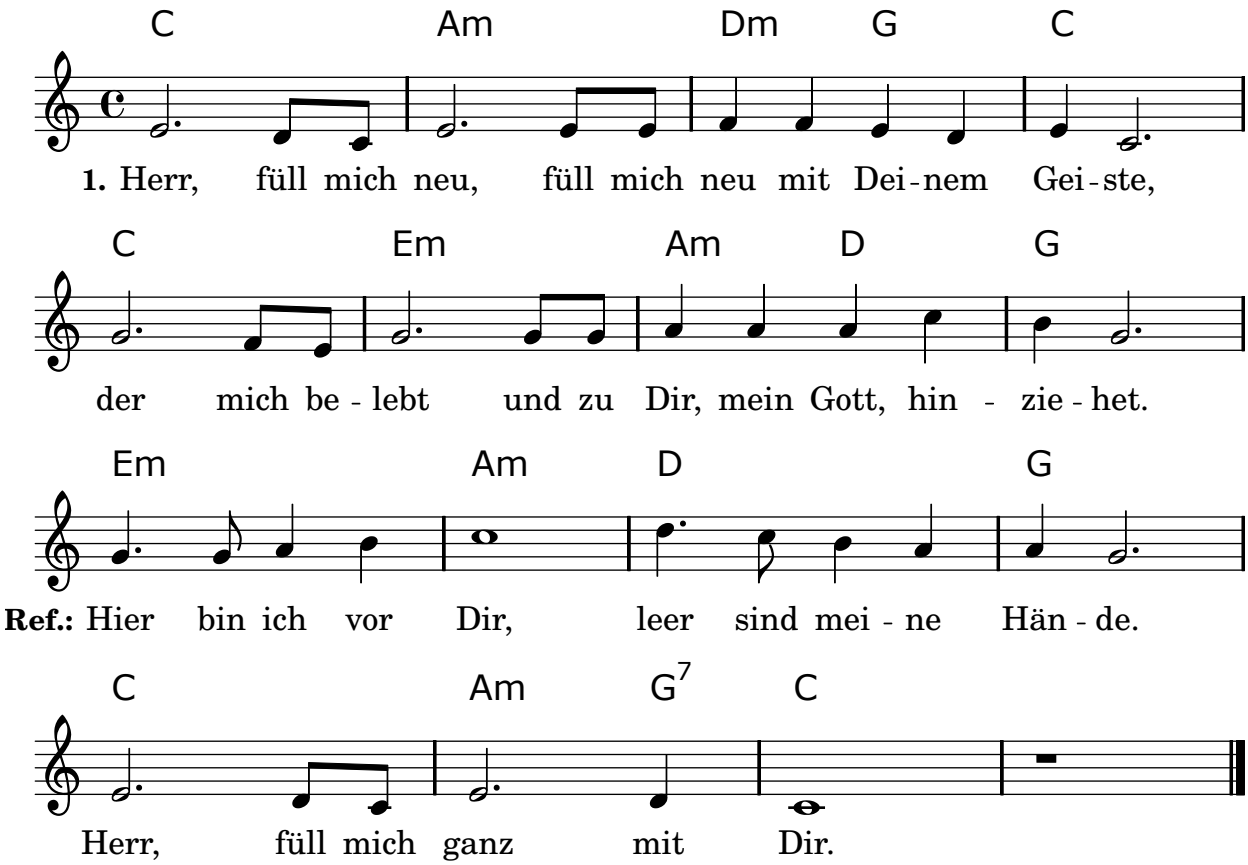

2. Herr, füll mich neu, füll mich neu mit Deiner Liebe,
die bei Dir bleibt und mit Freuden Lasten träget.

3. Herr, füll mich neu, füll mich neu mit Deinem Glauben,
der auf Dich schaut und bei andern Glauben wecket.

4. Herr, füll mich neu, füll mich neu mit Deiner Freude,
die überströmt und in Lob und Preis Dich rühmet.

108. Die Zeit zu beginnen ist jetzt

Musik : Reinhard Horn
Text : Christa Peikert-Flaspoehler
© Kontakte Musikverlag, Ute Horn, 59557 Lippstadt

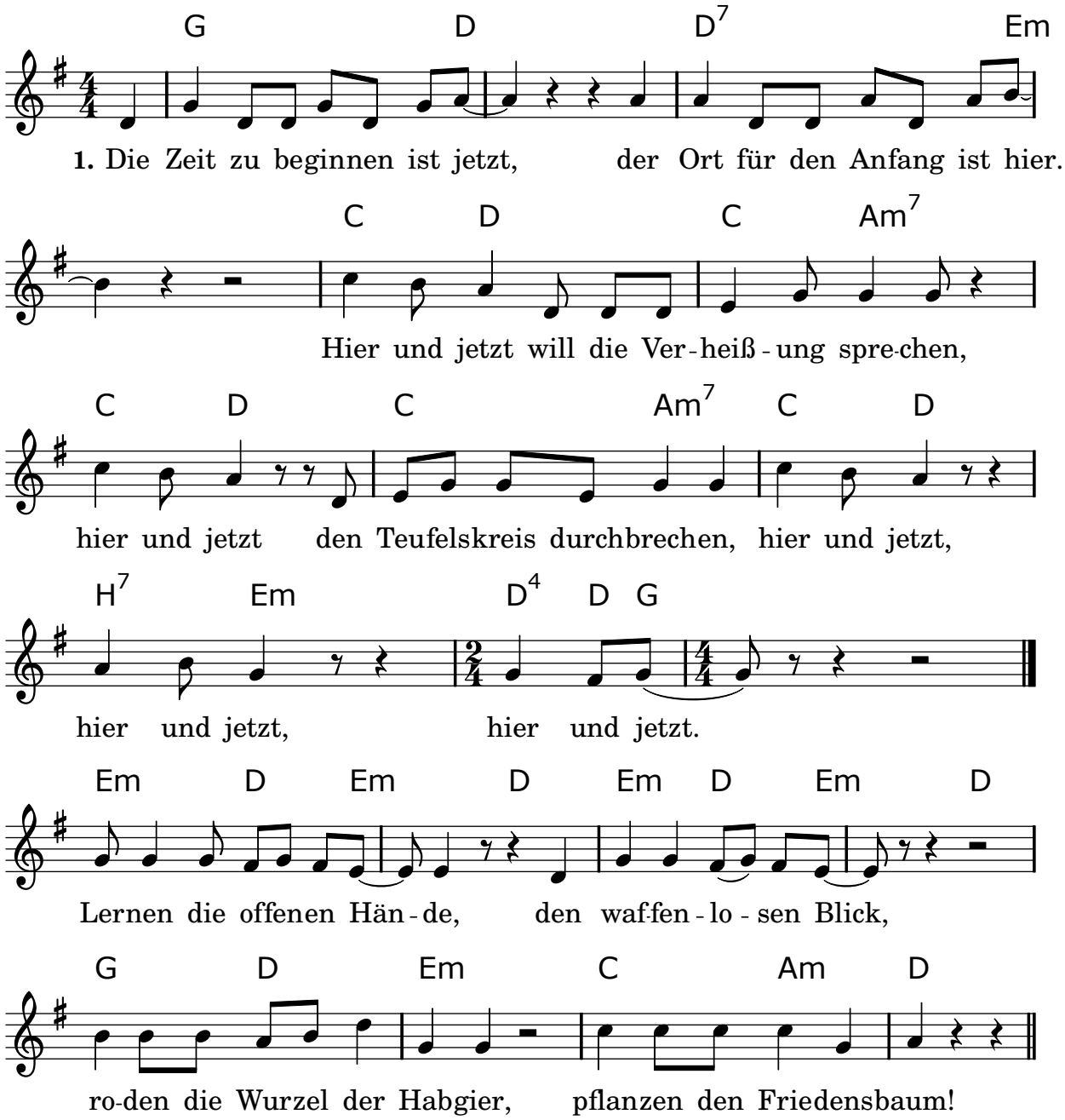

2. Die Zeit uns zu wandeln, ist jetzt, der Ort für den Anfang ist hier.
Hier und jetzt will die Verheißung singen,
hier und jetzt durch die Verhärtung dringen,
hier und jetzt, hier und jetzt, hier und jetzt.
Sprechen die fremden Namen den brüderlichen Gruß!
Schmelzen die Waffen und Gitter, rüsten das Leben auf!

3. Die Zeit für die Umkehr ist jetzt, der Ort für den Anfang ist hier.
Hier und jetzt will die Verheißung erden,
hier und jetzt zur Lebensbrücke werden,
hier und jetzt, hier und jetzt, hier und jetzt.

Achten die gebende Erde, danken und teilen ihr Brot!
Decken den Tisch der Versöhnung, feiern das Friedensfest!

4. Die Zeit, zu vertrauen, ist jetzt, der Ort für den Anfang ist hier.
Hier und jetzt will die Verheißung tragen,
hier und jetzt die Treue Gottes sagen,
hier und jetzt, hier und jetzt, hier und jetzt.

109. Hoffen wider alle Hoffnung

Musik & Text : Heinz-Martin Lonquich
© Carus-Verlag, Stuttgart

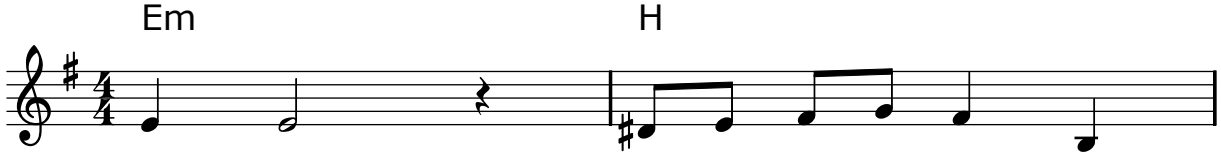

1. Hof - fen wi - der al - le Hoff - nung,
2. Füh - len, wo Ge - füh - le ster - ben,
3. Wach sein, Zei - chen klar er - ken - nen,
4. Trau - en dem, der uns ge - sagt hat:

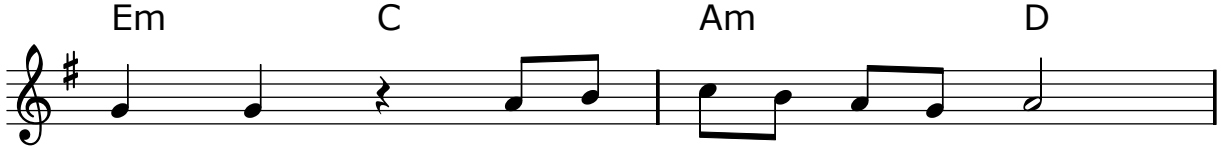

glau - ben, dass es den-noch wei - ter - geht.
Licht sehn, da wo al - les dun - kel scheint.
hel - fen, trotz der eig - nen gro - ßen Not.
«Seht doch, ich bin bei euch al - le Zeit.»

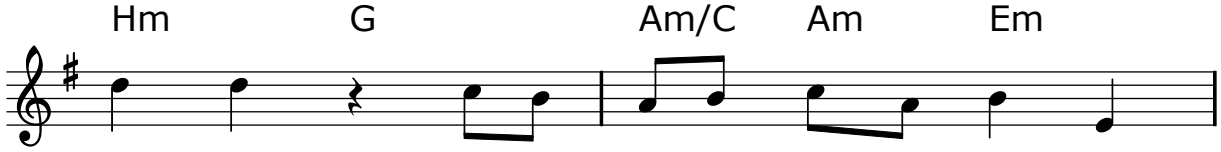

Lie - ben, wo es bei - nah nicht mehr mög - lich,
Han - deln, an-statt ta - ten - los zu trau - ern,
Auf - stehn ge - gen Unrecht, Mord und Lü - ge,
Mit uns ist er auch in un - serm Su - chen,

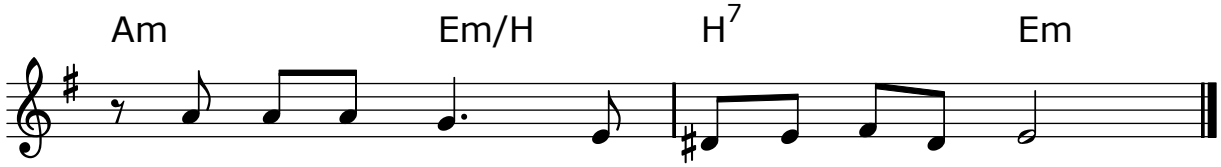

da - mit die Welt auch mor - gen noch be - steht.
trös - ten auch den, der oh - ne Trä-nen weint.
nicht ein - fach schwei - gen, wo die Welt be - droht.
bis wir ihn schaun im Licht der E - wig - keit.

110. Ich will gegen das Geläut

Musik : Peter Janssens
Text : Wilhelm Willms
© Peter Janssens Musikverlag, Telgte-Westfalen

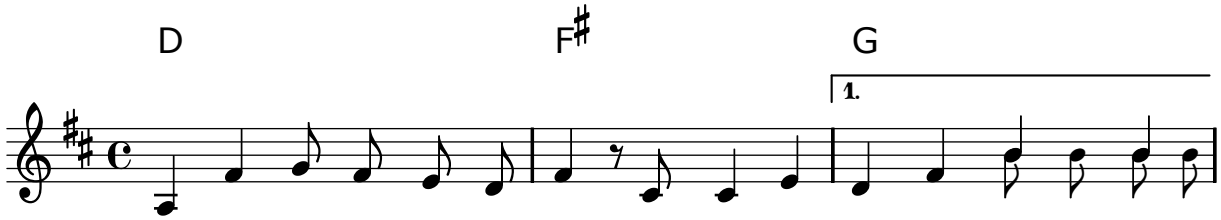

1. Ich will ge-gen das Ge-läut der Leu-te mein Ge-schwei - ge
2. Ich will ge-gen das Ge-dröhn der Bomben mei-ne Träu - me
3. Ich will ge-gen das Geleucht der Lich-ter mei-nen Dun-kel-heiten
4. Ich will für die gro-ße Flut der Trä-nen ei - ne Freudenmauer

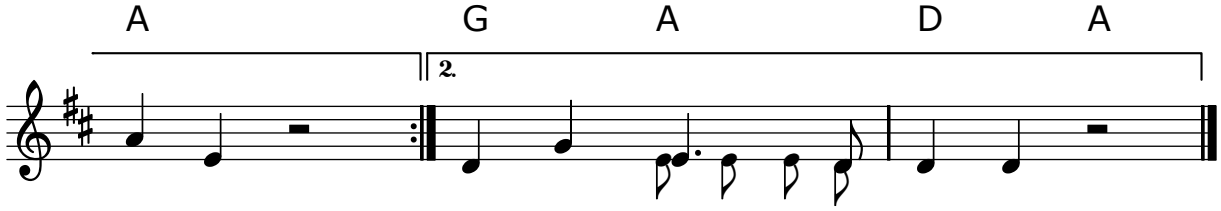

stim-men. mein Ge - schwei - ge stim-men.
sum-men. mei - ne Träu - me sum-men.
trau - en. mei - nen Dun-kel-heiten trau - en.
bau - en. ei - ne Freudenmauer bau - en.

111. In der Mitte der Nacht

Musik : Fritz Baltruweit
Text : Sybille Fritsch
© alle Rechte im tvd-Verlag, Düsseldorf

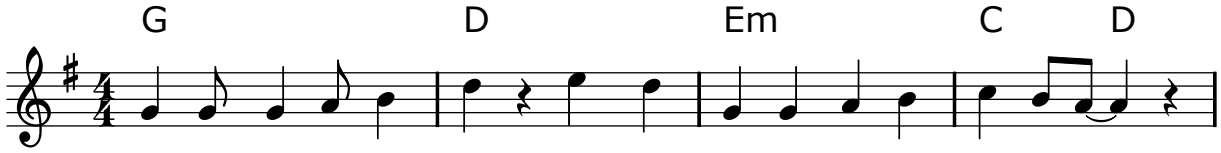

Ref.: In der Mit-te der Nacht liegt der Anfang ei-nes neu-en Tags,

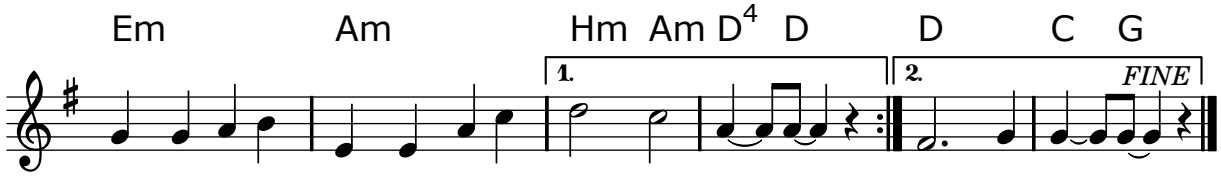

und in ihrer dunklen Erde blüht die Hoffnung. blüht die Hoffnung.

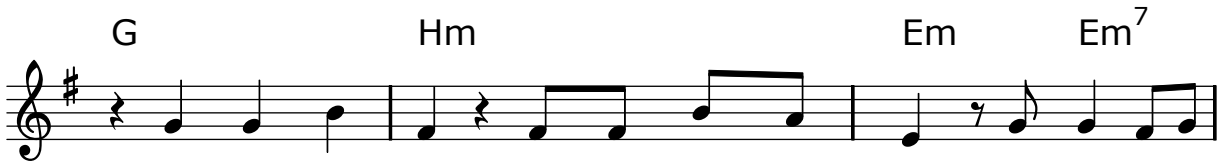

1. Ich will Licht sehn in der Dun - kel - heit, die rich - ti gen
2. Ich will Licht sein, wenn die Nacht dich schreckt; die rich - ti gen
3. Lass uns Licht sehn schon im Mor - gen - rot, auf un - seren

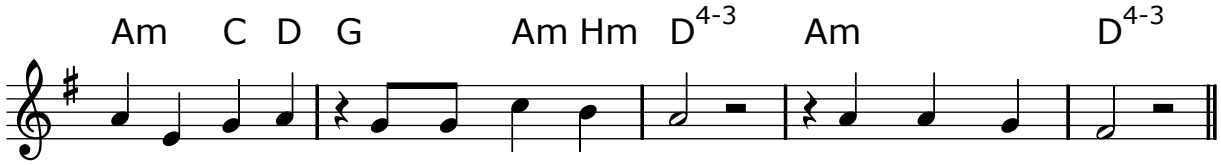

We-ge fin-den in der Ein-sam - keit. Ich will Licht sehn.
Wor-te finden, die die Lie - be weckt. Ich will Licht sein.
Wegen ge hen, wo kein Un - heil droht. Lass uns Licht sehn.

112. Lass uns in deinem Namen

Musik & Text : Kurt Rommel
© Strube Verlag GmbH, München-Berlin

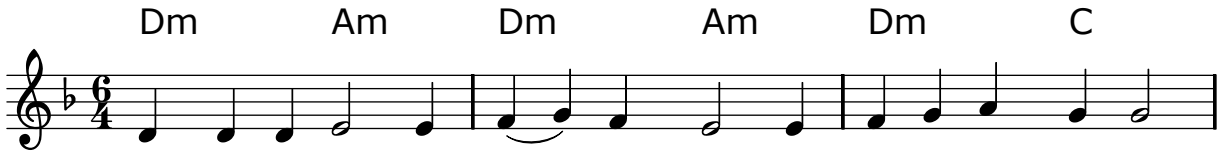

Ref.: Lass uns in dei - nem Na - men, Herr, die nö - ti - gen Schritte

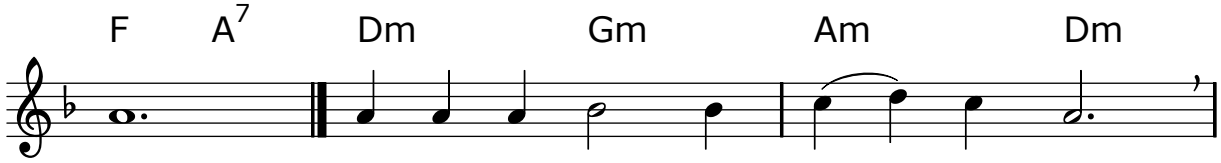

tun.
1. Gib uns den Mut, voll Glau - ben, Herr,
2. Gib uns den Mut, voll Lie - be, Herr,
3. Gib uns den Mut, voll Hoff - nung, Herr,
4. Gib uns den Mut, voll Glau - ben, Herr,

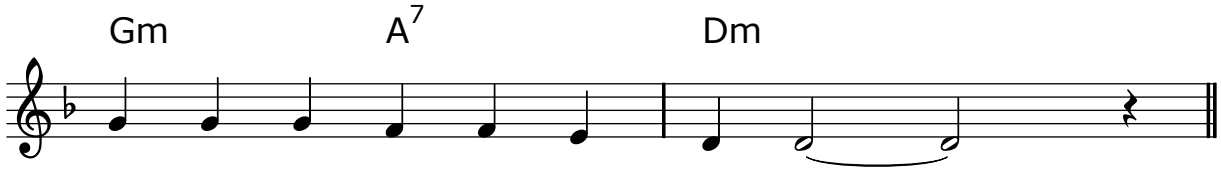

heu - te und mor - gen zu han - deln.
heu - te die Wahr - heit zu le - ben.
heu - te von vorn zu be - gin - nen.
mit dir zu Men - schen zu wer - den.

113. Jetzt ist die Zeit

Musik : Ludger Edelkötter
Text : Alois Albrecht
© M: KiMu Kinder Musik Verlag GmbH, 45219 Essen
T: Rechte beim Urheber

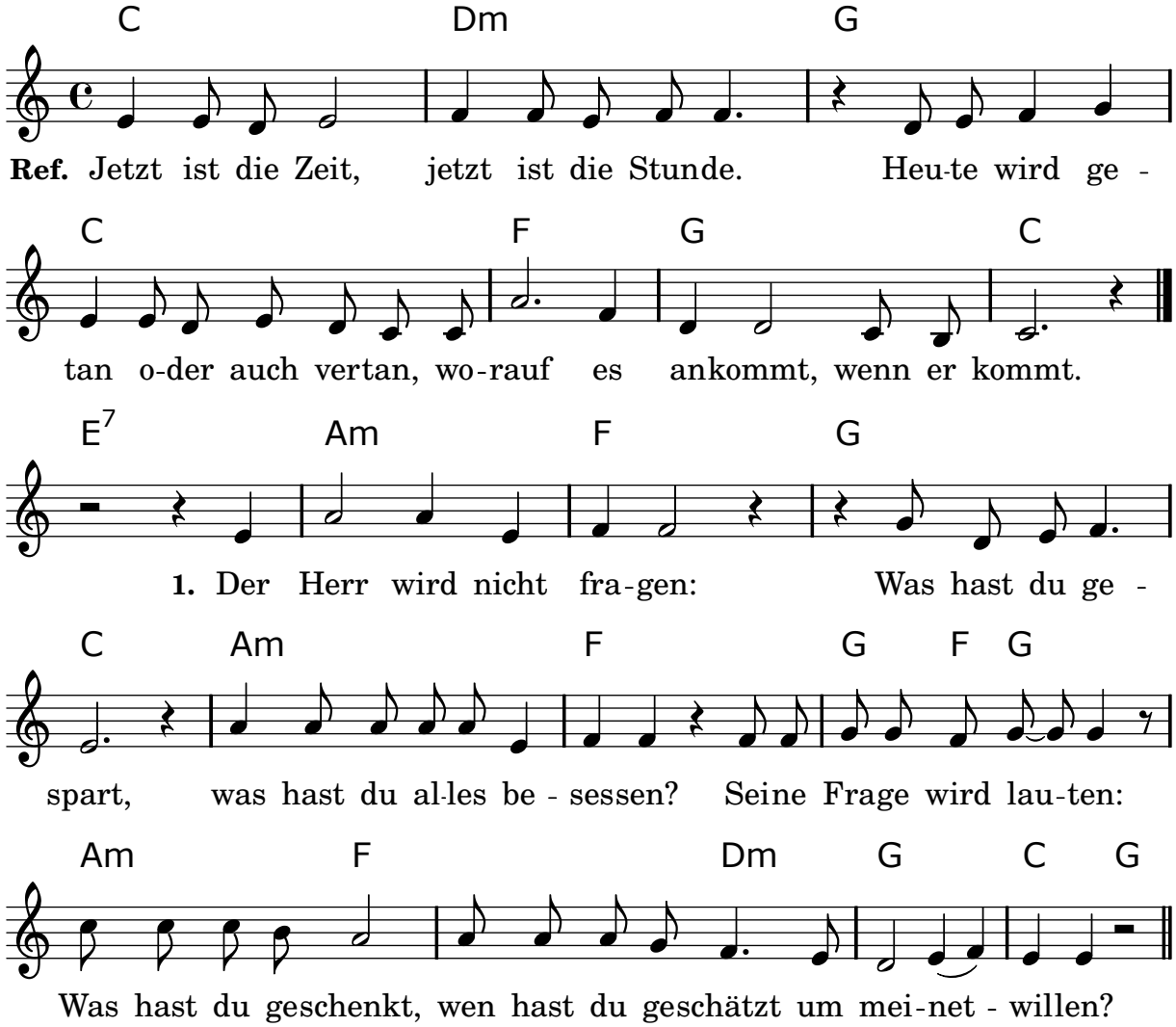

2. Der Herr wird nicht fragen: Was hast du gewusst,
was hast du Gescheites gelernt?
Seine Frage wird lauten: Was hast du bedacht,
wem hast du genützt um meinetwillen?

3. Der Herr wird nicht fragen: Was hast du beherrscht,
was hast du dir unterworfen?
Seine Frage wird lauten: Wem hast du gedient,
wen hast du umarmt um meinetwillen?

4. Der Herr wird nicht fragen: Was hast du bereist,
was hast du dir leisten können?
Seine Frage wird lauten: Was hast du gewagt,
wen hast du befreit um meinetwillen?

5. Der Herr wird nicht fragen: Was hast du gespeist,
was hast du Gutes getrunken?
Seine Frage wird lauten: Was hast du geteilt,
wen hast du genährt um meinetwillen?

6. Der Herr wird nicht fragen: Was hast du geglänzt,
was hast du Schönes getragen?
Seine Frage wird lauten: Was hast du bewirkt,
wen hast du gewärmt um meinetwillen?

7. Der Herr wird nicht fragen: Was hast du gesagt,
was hast du alles versprochen?
Seine Frage wird lauten: Was hast du getan,
wen hast du geliebt um meinetwillen?

114. Manchmal feiern wir mitten am Tag

Musik : Peter Janssens
Text : Alois Albrecht
© Peter Janssens Musik Verlag, Telgte-Westfalen

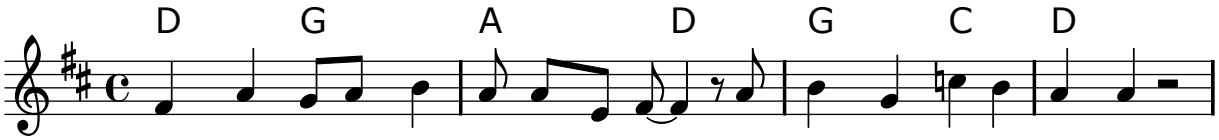

1. Manchmal feiern wir mitten im Tag ein Fest der Aufer-stehung.

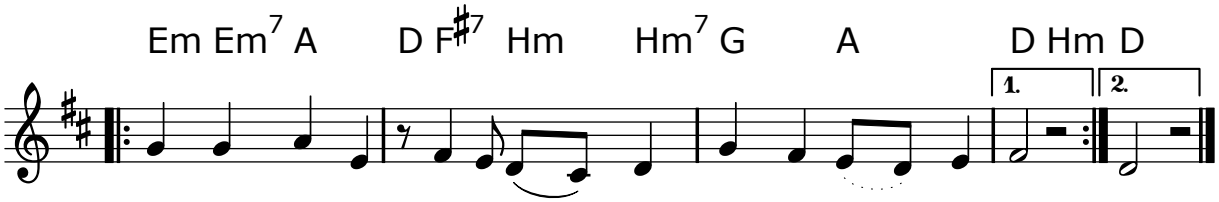

Stunden werden einge-schmolzen, und ein Glück ist da. da.

2. Manchmal feiern wir mitten im Wort ein Fest der Auferstehung.
Sätze werden aufgebrochen, und ein Lied ist da.

3. Manchmal feiern wir mitten im Streit ein Fest der Auferstehung.
Waffen werden umgeschmiedet, und ein Friede ist da.

4. Manchmal feiern wir mitten im Tun ein Fest der Auferstehung.
Sperren werden übersprungen, und ein Geist ist da.

115. Sagt, was ihr wollt

Musik : Gregor Linßen
Text : Gregor Linßen, nach dem Galatherbrief
© 1998 EDITION GL, Neuss

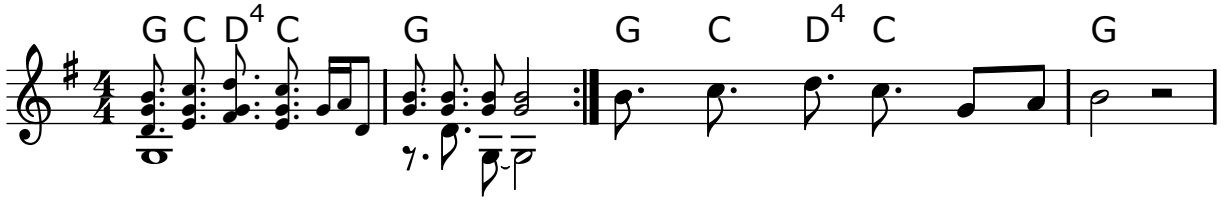

1. Ihr habt sei-nem Wort ge traut.
2. Ihr seid sei - ner Spur ge-folgt.
3. Ihr glaubt, daß ER auf - erstand.

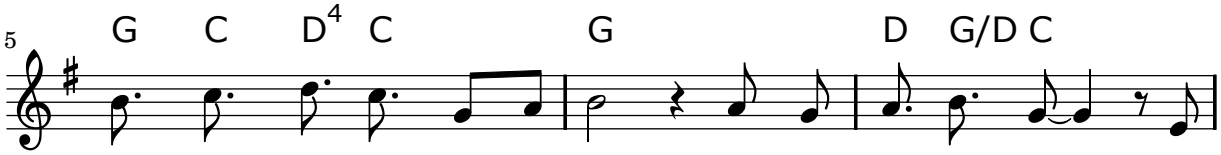

Ihr habt sei-nem Wort ge traut. Frei-heit gab ER euch zu
Ihr seid sei - ner Spur ge-folgt. Lie - be gab ER euch zum
Ihr glaubt, daß ER auf - erstand. Hoffnung gab ER euch zu

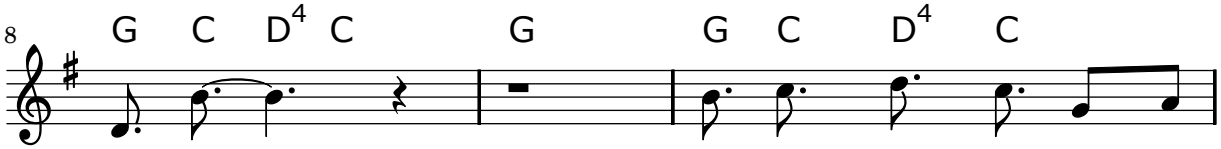

re - den. Wa-rum schweigt ihr dann noch
Zei - chen. Wa-rum steht ihr dann noch
le - ben. Wa-rum hal - tet ihr dann

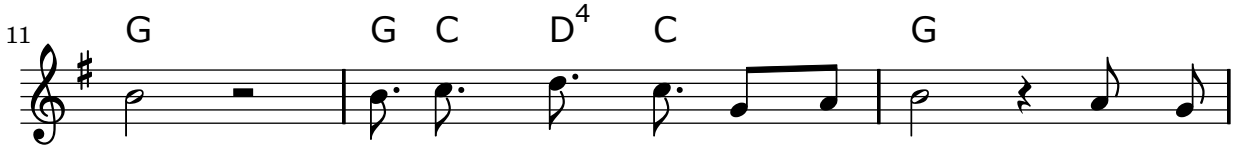

still? Wa-rum schweigt ihr dann noch still? Wenn das
still? Wa-rum steht ihr dann noch still? Wenn der
still? Wa-rum hal - tet ihr dann still? Wenn die

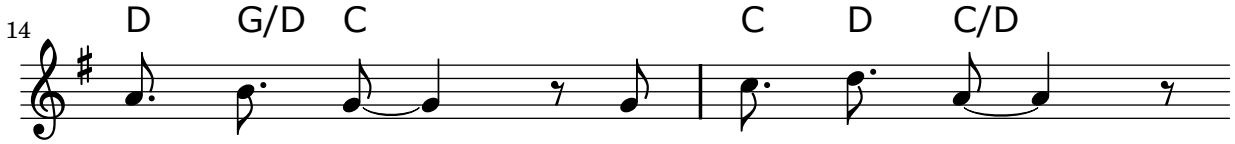

Un - recht euch um - fan - gen will?
Hass die Spur ver - wi - schen will?
Angst euch ganz be - gra - ben will?

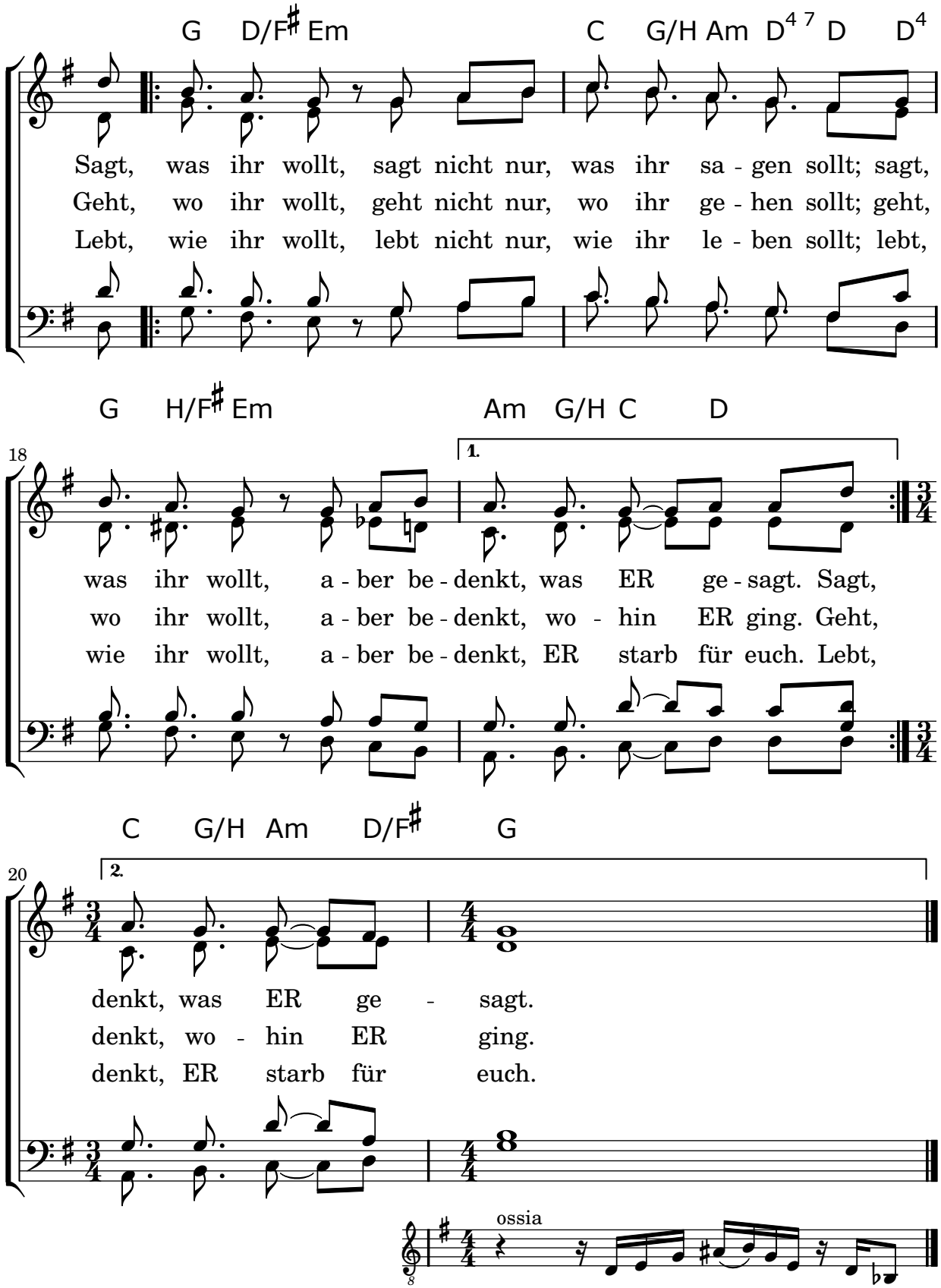
G D/F♯ Em C G/H Am D4 7 D D4
Sagt, was ihr wollt, sagt nicht nur, was ihr sa - gen sollt; sagt,
Geht, wo ihr wollt, geht nicht nur, wo ihr ge - hen sollt; geht,
Lebt, wie ihr wollt, lebt nicht nur, wie ihr le - ben sollt; lebt,
G H/F♯ Em Am G/H C D
18
1.
was ihr wollt, a - ber be - denkt, was ER ge - sagt. Sagt,
wo ihr wollt, a - ber be - denkt, wo - hin ER ging. Geht,
wie ihr wollt, a - ber be - denkt, ER starb für euch. Lebt,
C G/H Am D/F♯ G
20
2.
denkt, was ER ge - sagt.
denkt, wo - hin ER ging.
denkt, ER starb für euch.
ossia

116. Stein für Stein

Musik & Text : Gregor Linßen
© EDITION GL, Neuss

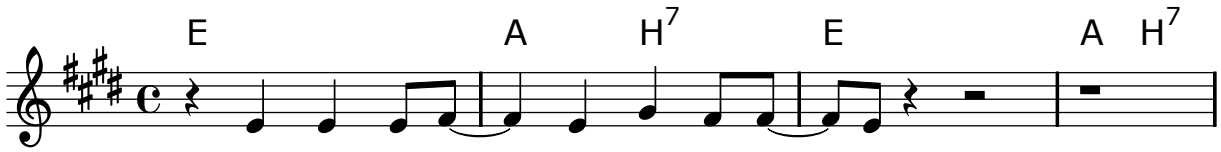

1. Ich steh vor Dir mit har-ten Fäu-sten.
2. Ich steh vor Dir mit lee-ren Hän-den
3. Ich steh vor Dir mit off-nen Hän-den

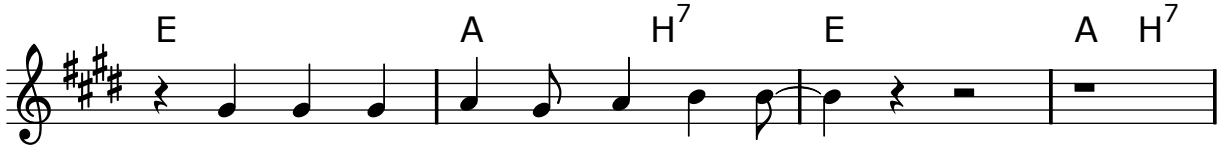

Du legst hi - nein ein Sa-men-korn.
und Du legst die Be-hut-sam-keit
und hal - te sie Dir dank-bar hin,

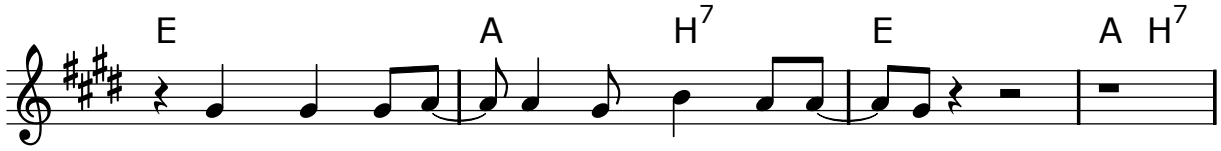

Wenn doch die Wur-zeln die Stei - ne lös - ten,
in mei-ne Hand die Hand des Fremden,
dass Dei-ne Wur-zeln in mir en - den,

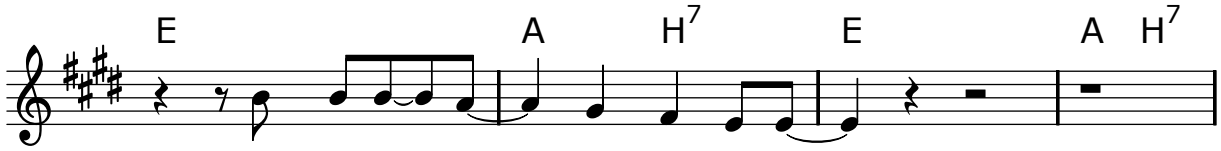

die Mauer - stei - ne mei-nes Zorns
mir zum Zei - chen die-ser Zeit.
dass mei-ne Wur - zeln in Dir sind.

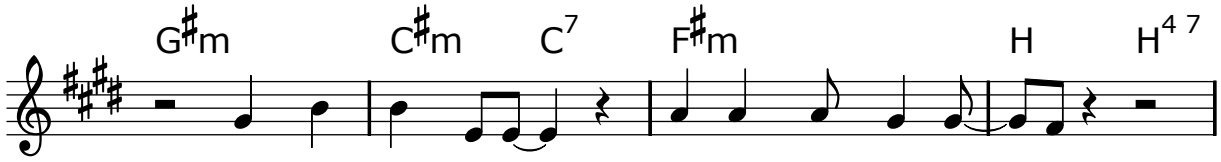

Korn für Korn ge-sät, werden Mau-ern fal - len,
Hand in Hand ge-legt, werden Mau-ern fal - len,
Korn für Korn ge-sät, ist die Wand ge - bro-chen,

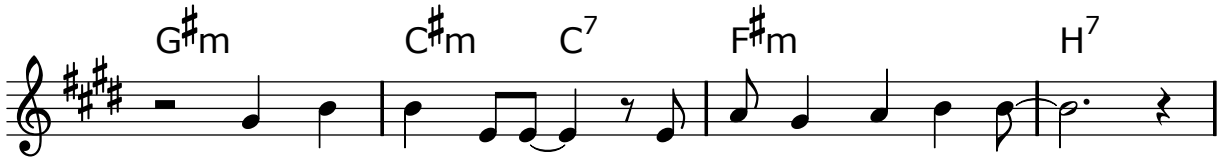

Korn für Korn ge-sät die Mauern al-ter Zeit.
Hand in Hand ge-legt, zum Zeichen die-ser Zeit
Hand in Hand ge-legt, zum Zeichen neu-er Zeit.

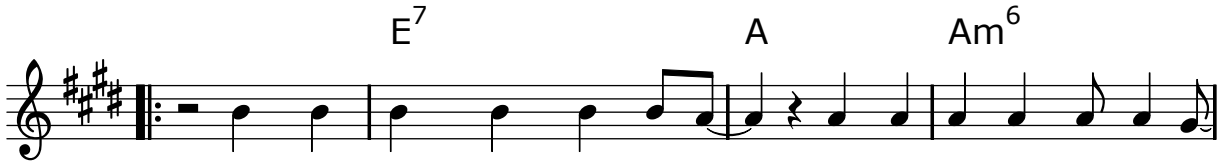

Stein für Stein bricht aus der Wand, was zu-vor im Dunkel stand,

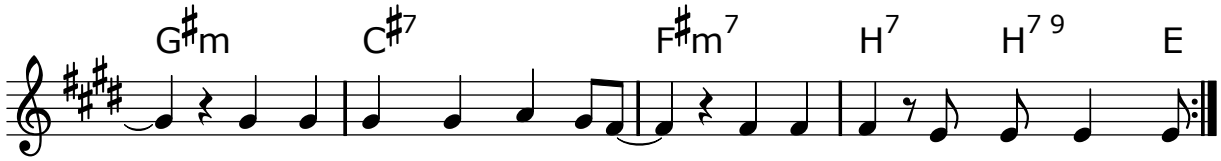

was er-hofft und nur er-ahnt, Friede wird in mei-ner Hand.
Hand in Hand.
von mei-ner Hand.

117. Mache dich auf

Musik : Kommunität Gnadenthal
Text : Jes. 60,1
© Präsenz-Verlag, Gnadenthal

Kanon zu 4 Stimmen

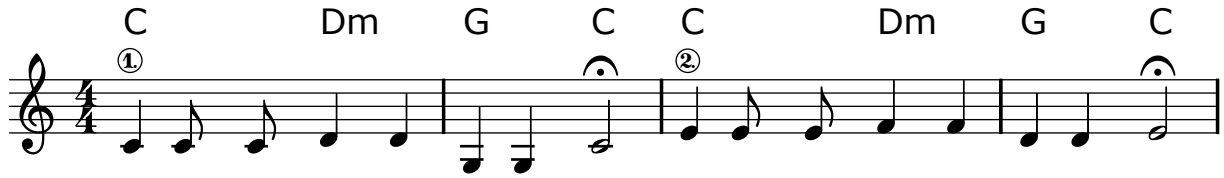

Mache dich auf und wer-de Licht, mache dich auf und wer-de Licht,

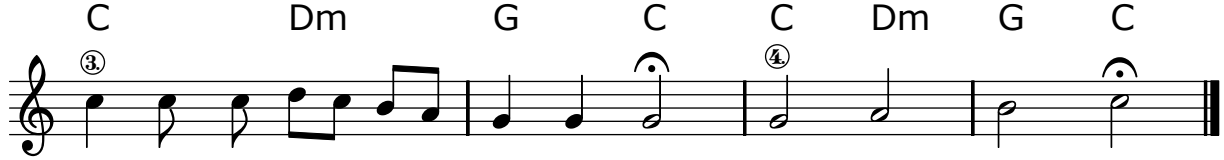

ma-che dich auf und wer-de Licht, denn dein Licht kommt.

118. Öffne meine Ohren

Musik : Wolfgang Fürlinger
Text : unbekannt
© Rechte beim Urheber

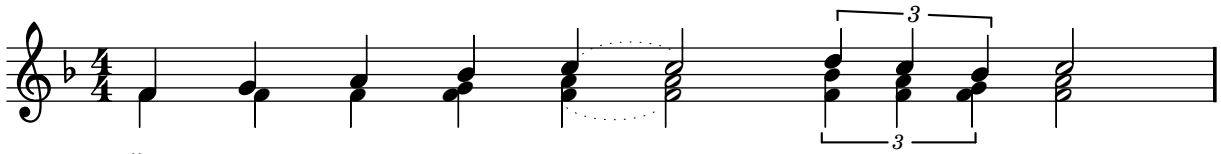

1. Öff - ne mei - ne Ohren, hei - li - ger Geist,
2. Öff - ne mei - ne Augen, hei - li - ger Geist,
3. Öff - ne mei - nen Geist, hei - li - ger Geist,
4. Öff - ne mei - nen Mund, hei - li - ger Geist,
5. Öff - ne mei - ne Hände, hei - li - ger Geist,
6. Öff - ne mein Ge - müt, hei - li - ger Geist,

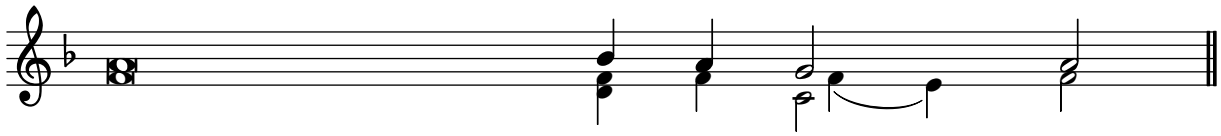

damit ich deine Bot - schaft hö - - re.
damit ich die Schönheit der Schöp - fung se - - he.
damit ich deine Bot - schaft glau - - be.
damit ich deiner Herrlichkeit Zeug - nis ge - - be.
damit ich deine Hil - fe fas - - se.
damit ich deine Nä - he lie - - be.

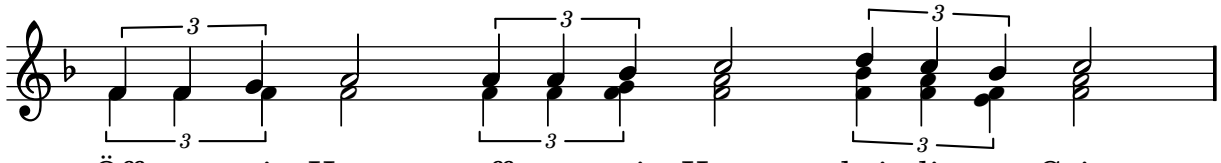

7. Öff - ne mein Herz, öff - ne mein Herz, hei - li - ger Geist,

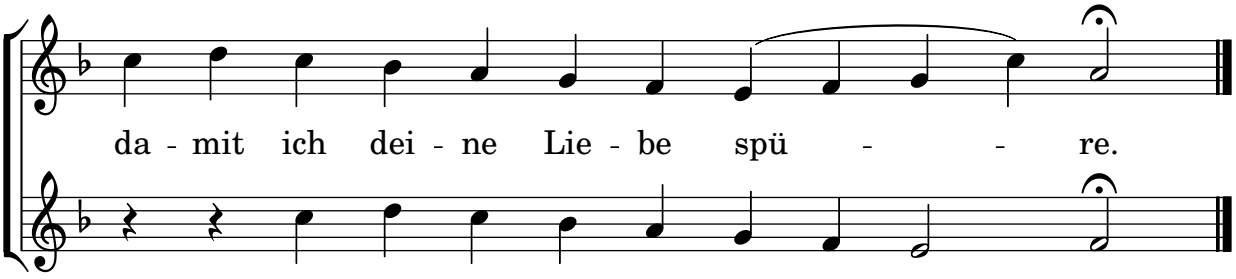

da - mit ich dei - ne Lie - be spü - - re.

da - mit ich dei - ne Lie - be spü - re.

119. Du Gott, geh uns unter die Haut

Musik : Thomas Quast
Text : Thomas Laubach
© alle Rechte im tvd-Verlag, Düsseldorf

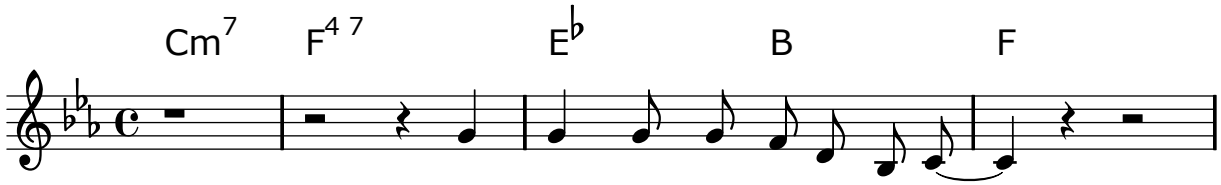

1.-3. Du Gott, geh' uns un-ter die Haut.

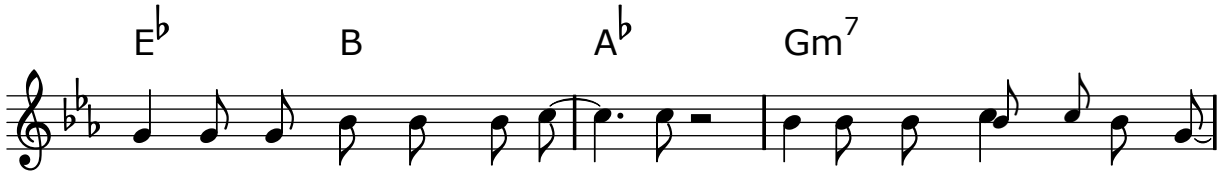

1. Schreibe dich zwischen die Zei - len, kla-ge das Un - recht an.
2. Stel - le dich zwischen die Zei - len, we-cke die Träumenden auf.
3. Wa - ge dich zwischen die Fron - ten, breche der Mäch - ti-gen Macht.

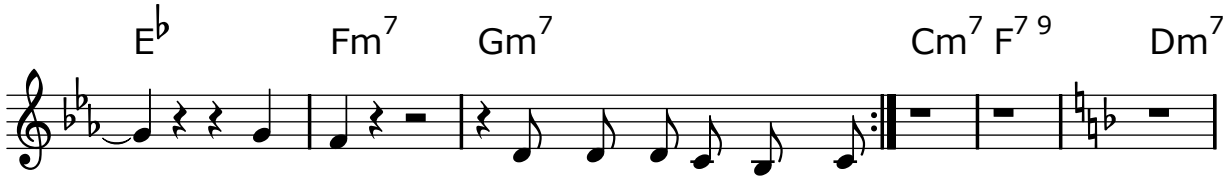

1.-3. Du Gott, geh' uns unter die Haut.

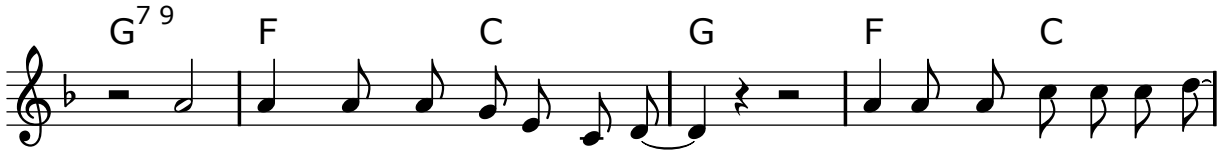

4. Du Gott, geh' uns unter die Haut. Le-ge dich in unsre Hän-

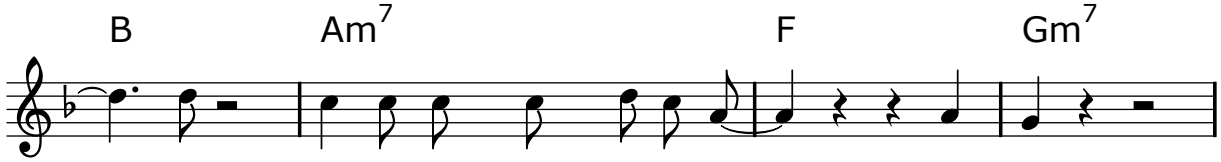

- de, wer-de du Mensch unter uns. Du Gott,

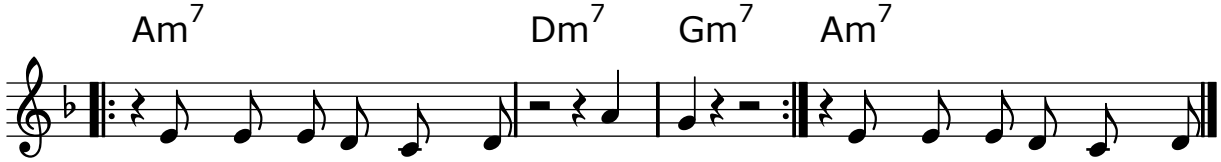

geh' uns unter die Haut. Du Gott, geh' uns unter die Haut.

120. Wenn ich alle Sprachen

Musik & Text : Markus Pytlik

© Rechte beim Urheber

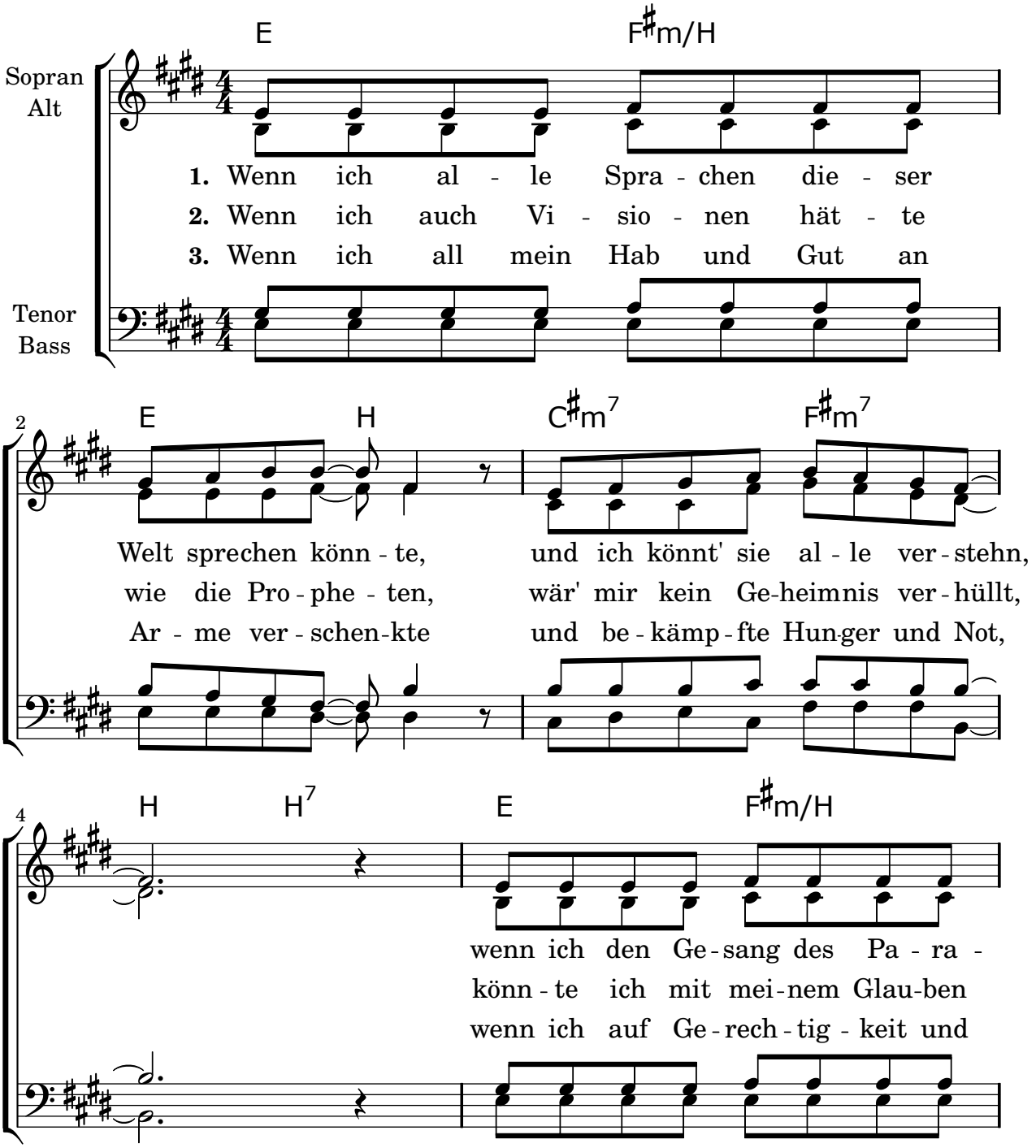

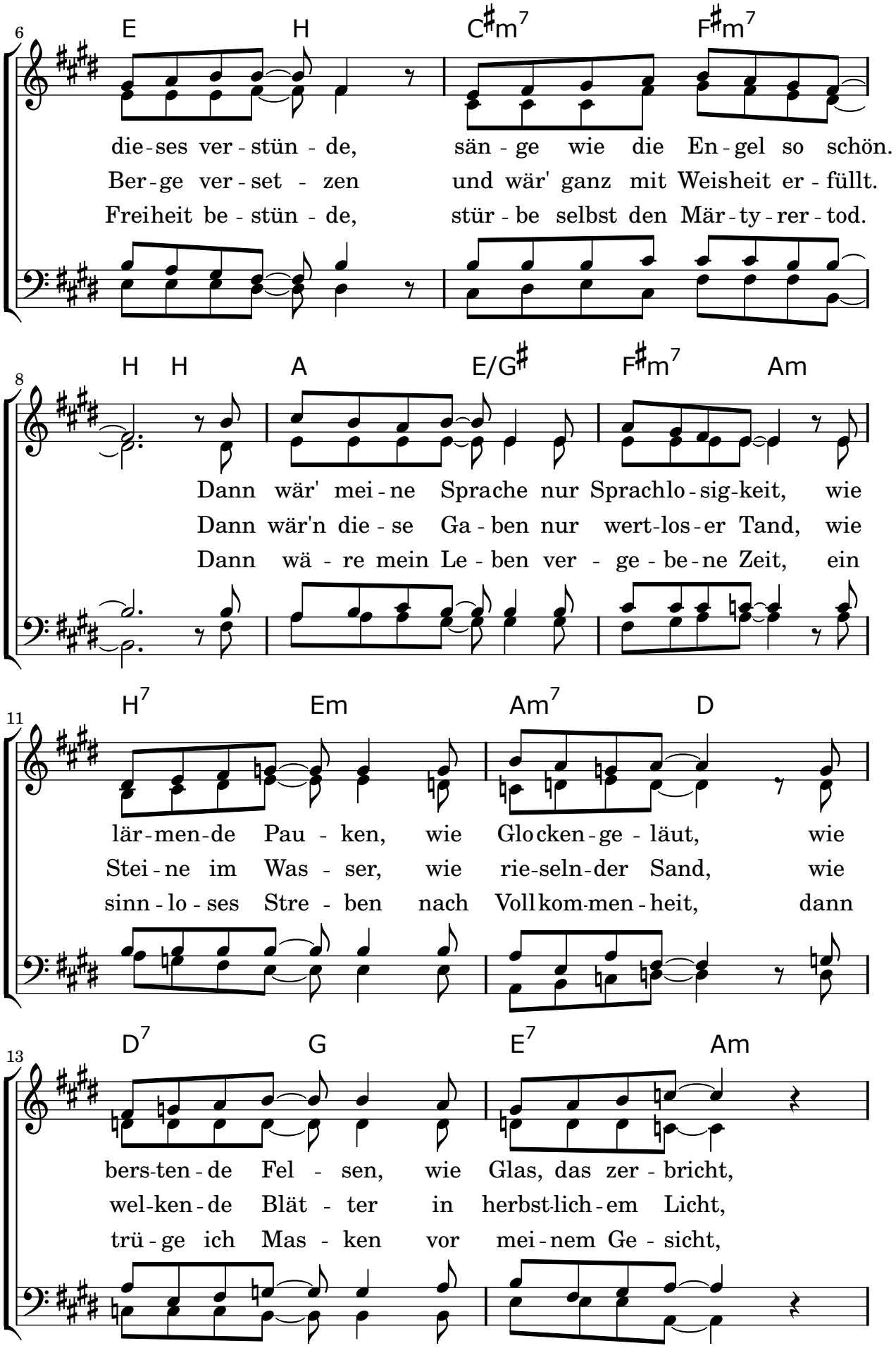
6
E H C♯m7 F♯m7
die-ses ver-stün-de, sän-ge wie die En-gel so schön.
Ber-ge ver-set-zen und wär' ganz mit Weisheit er-füllt.
Freiheit be-stün-de, stür-be selbst den Mär-ty-rer-tod.
8
H H A E/G♯ F♯m7 Am
Dann wär' mei-ne Sprache nur Sprachlo-sig-keit, wie
Dann wär'n die-se Ga-ben nur wert-los-er Tand, wie
Dann wä-re mein Le-ben ver-ge-be-ne Zeit, ein
11
H7 Em Am7 D
lär-men-de Pau-ken, wie Glo-cken-ge-läut, wie
Stei-ne im Was-ser, wie rie-seln-der Sand, wie
sinn-lo-ses Stre-ben nach Voll-kom-men-heit, dann
13
D7 G E7 Am
bers-ten-de Fel-sen, wie Glas, das zer-bricht,
wel-ken-de Blät-ter in herbst-lich-em Licht,
trü-ge ich Mas-ken vor mei-nem Ge-sicht,

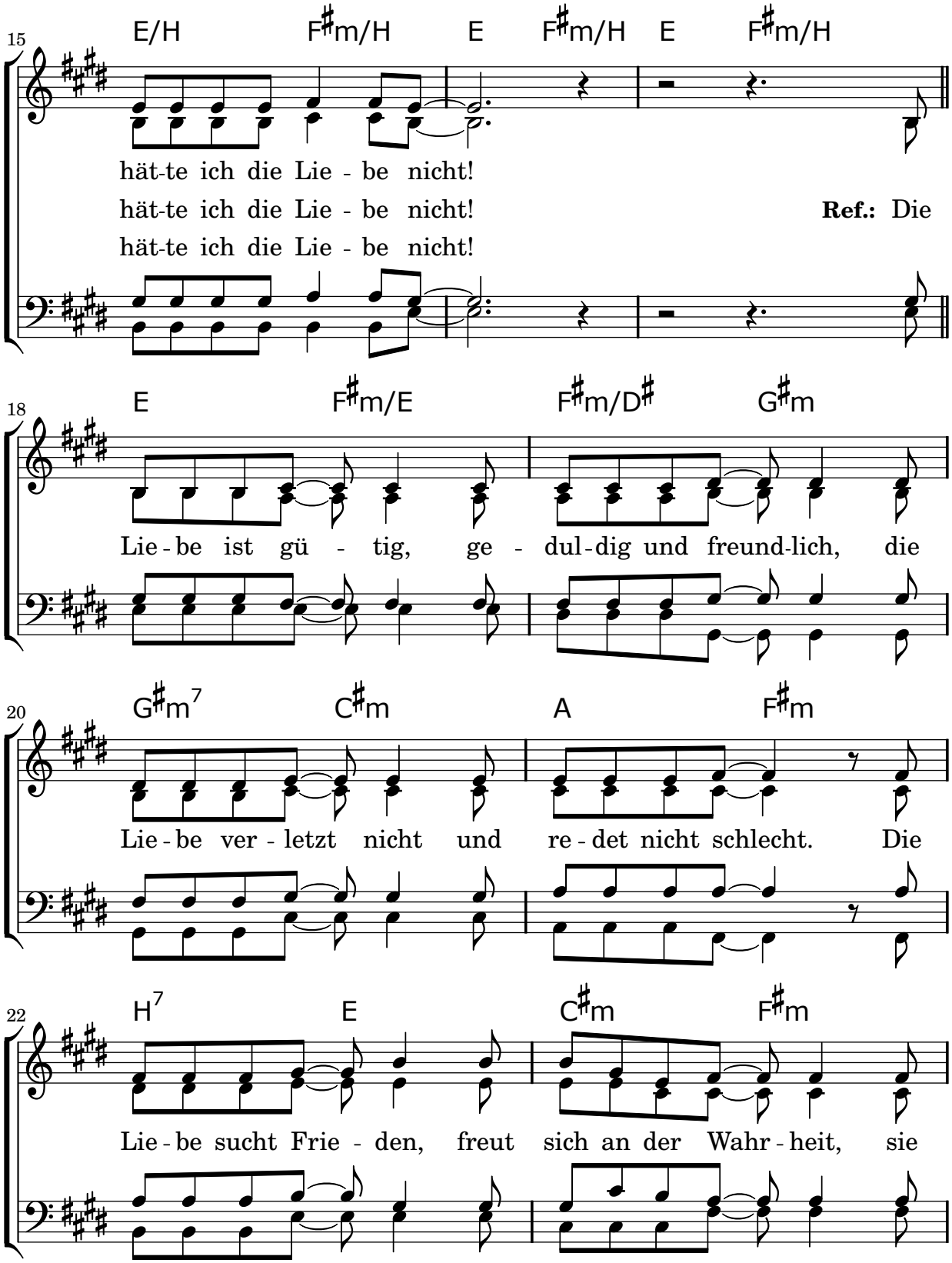
15
E/H F♯m/H E F♯m/H E F♯m/H
hät-te ich die Lie - be nicht!
hät-te ich die Lie - be nicht!
hät-te ich die Lie - be nicht!
Ref.: Die
18
E F♯m/E F♯m/D♯ G♯m
Lie - be ist gü - tig, ge - dul-dig und freund-lich, die
20
G♯m7 C♯m A F♯m
Lie - be ver - letzt nicht und re - det nicht schlecht. Die
22
H7 E C♯m F♯m
Lie - be sucht Frie - den, freut sich an der Wahr - heit, sie

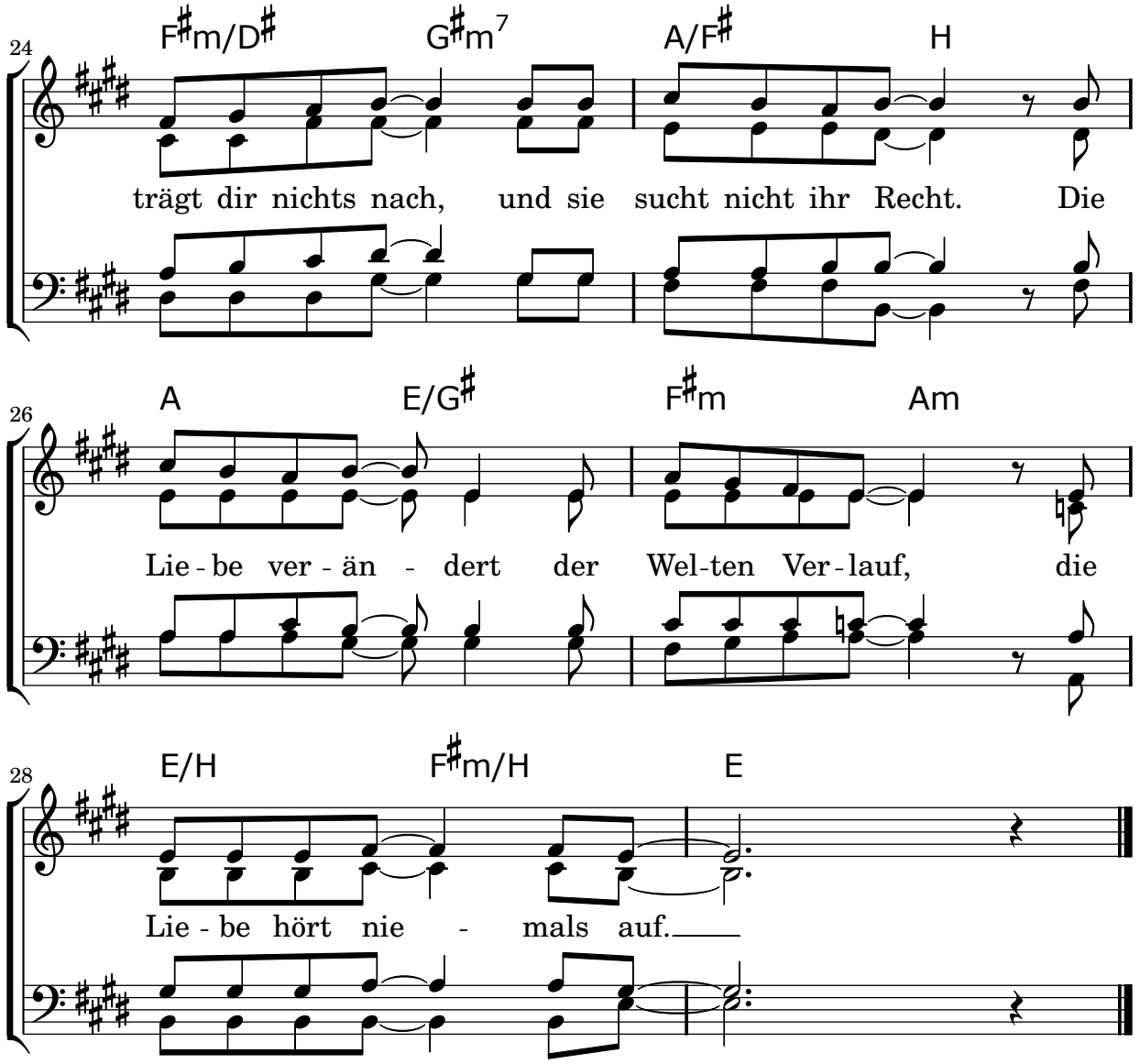
24
F♯m/D♯ G♯m7 A/F♯ H
trägt dir nichts nach, und sie sucht nicht ihr Recht. Die
26
A E/G♯ F♯m Am
Lie - be ver - än - dert der Wel-ten Ver-lauf, die
28
E/H F♯m/H E
Lie - be hört nie - mals auf.

121. Wenn nicht jetzt

Musik : Gregor Linßen

© M: Edition GL, Neuss
T: alle Rechte im tvd-Verlag, Düsseldorf

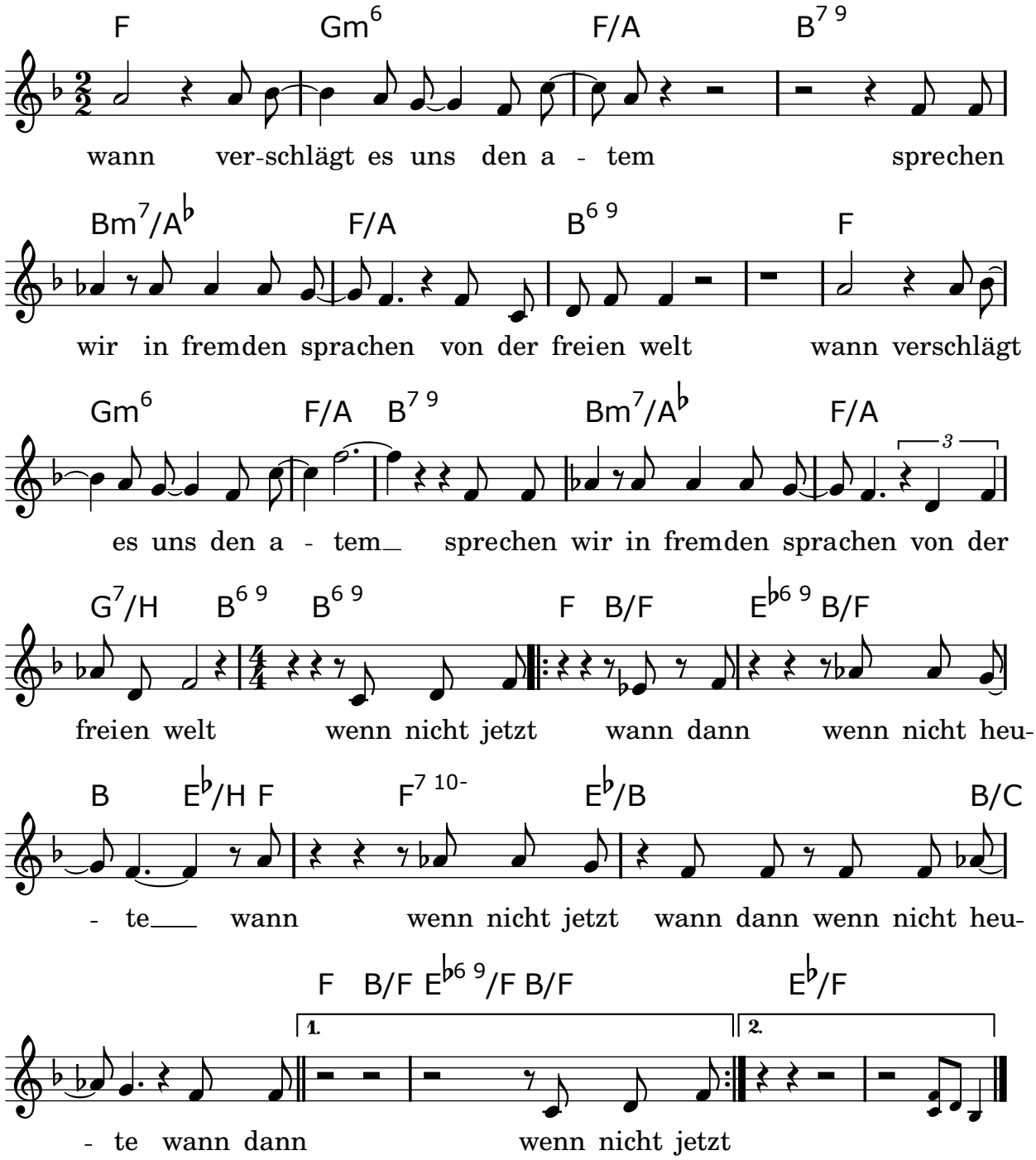

2. ‖: wann versagen unsere zahlen
rechnen wir mit fremder hoffnung in der freien welt :‖
wenn nicht jetzt ...

3. ‖: wann verirrt sich unser wissen
sehen wir mit fremden augen eine neue welt :‖
wenn nicht jetzt ...

122. Wer bringt dem Menschen

Musik : Oskar Gottlieb Blarr
Text : Hans-Jürgen Netz
© Gustav Bosse Verlag, Kassel

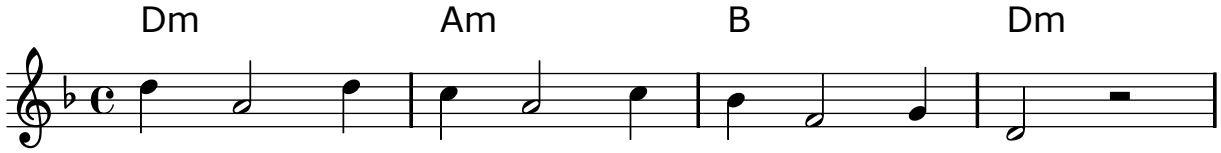

1. Wer bringt dem Menschen, der blind ist, das Licht?
2. Wer deckt dem Menschen, der hun-gert den Tisch?
3. Wer gibt dem Menschen, der zwei-felt, den Mut?

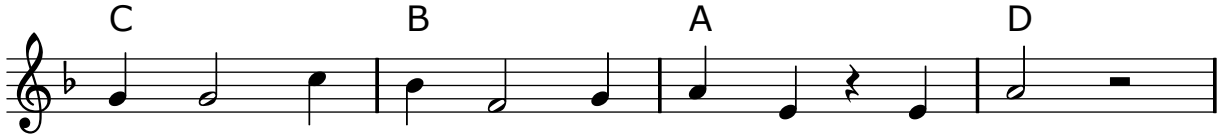

Wer reicht dem Menschen, der Angst hat, die Hand?
Wer reicht dem Menschen, der Durst hat, den Krug?
Wer gibt dem Menschen, der ab - sackt, den Halt?

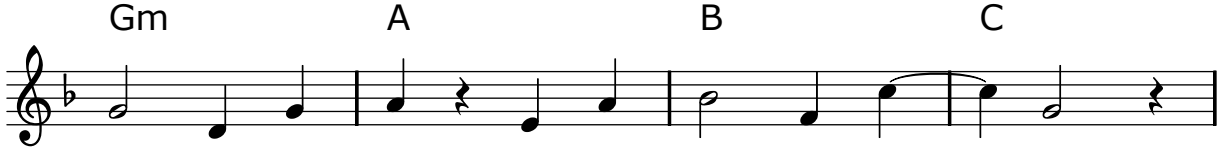

1.-3. Wer geht den Weg, der die Mü - he lohnt?

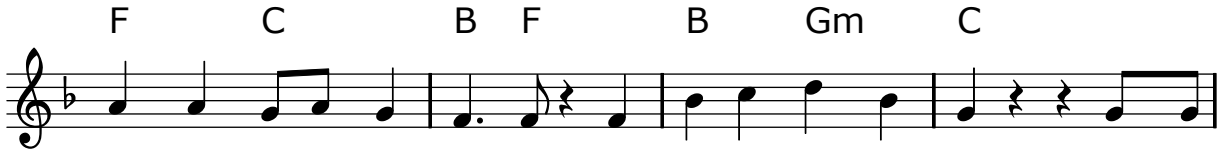

Ref.: Den Weg wollen wir ge-hen. Die Lie-be geht mit uns: Auf dem

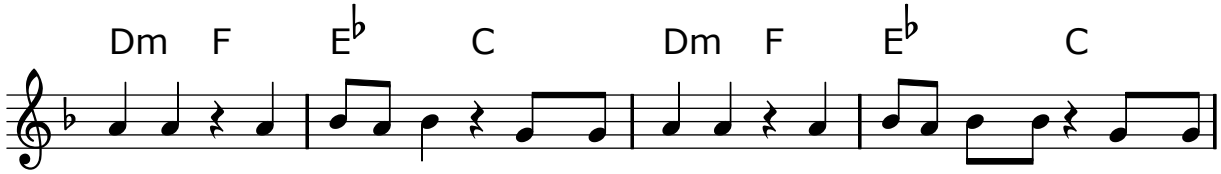

langen und steinigen, auf dem weiten und unbequemen, auf dem

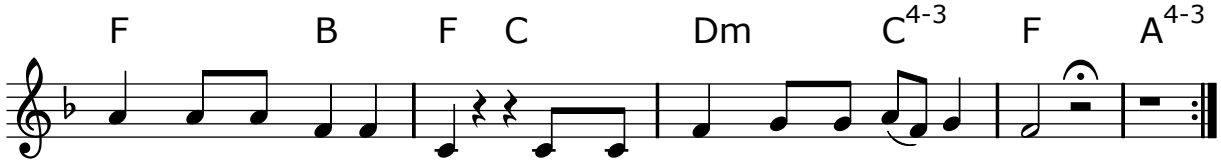

Weg, der die Mühe lohnt, auf dem Weg, der die Mühe lohnt!

123. Wir wollen aufstehn

Musik : Reinhard Horn
Text : Reinhard Feuersträter
© Kontakte Musikverlag, Ute Horn, 59557 Lippstadt

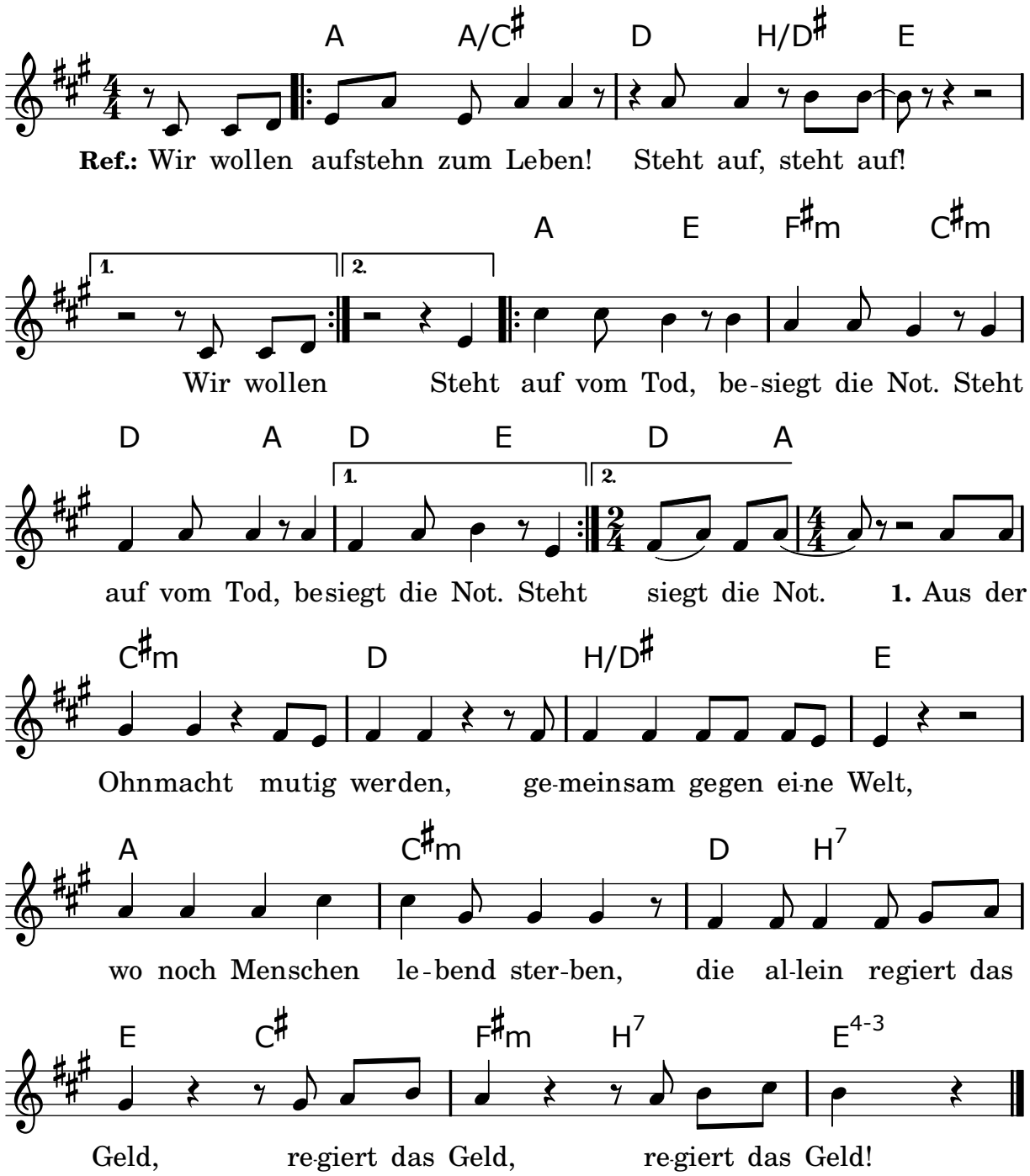

2. Aus den Ängsten Hoffnung schöpfen, gemeinsam gegen eine Zeit,
wo noch Menschen ohne Zukunft hoffnungslos in dieser Zeit,
in dieser Zeit, in dieser Zeit.

3. Aus Verzweiflung mutig werden, gemeinsam gegen diese Zeit,
wo die Menschen ohne Stimme leben in Dunkelheit,
in Dunkelheit, in Dunkelheit.

4. Aus der Ferne Nähe spüren, gemeinsam gegen jede Not,
wo sich Menschen einsam fühlen, teilen wir das eine Brot,
das eine Brot, das eine Brot.

5. Aus den Worten werden Taten, gemeinsam für die neue Zeit,
dass die Menschen wieder leben und das Leben sie befreit,
sie befreit, sie befreit.

124. Wann leben wir

Musik : Thomas Quast
Text : Thomas Laubach
© alle Rechte im tvd-Verlag, Düsseldorf

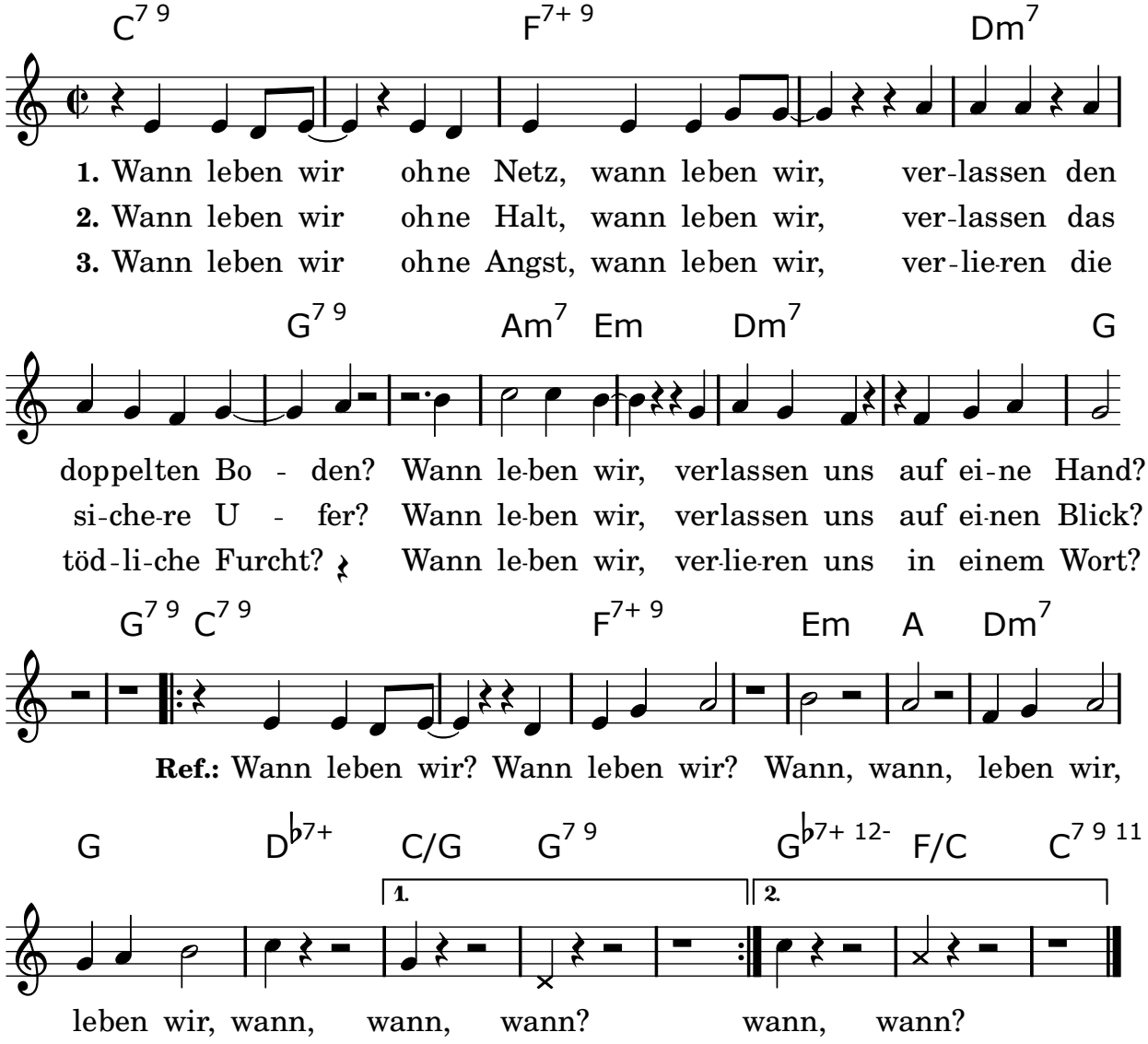

125. Wo beginnt der Weg zu Dir

Musik & Text : Gregor Linßen
© EDITION GL, Neuss

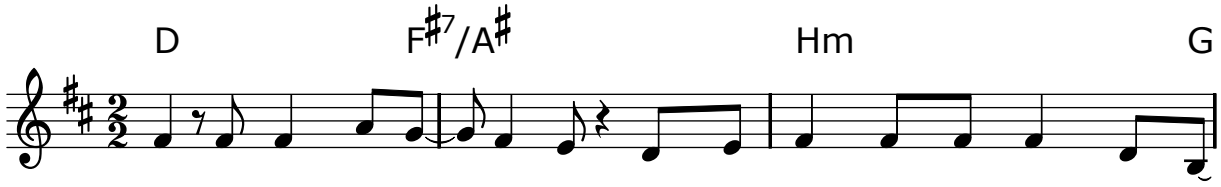

1. Wo beginnt der Weg zu Dir, wenn wir hier nicht zu le - ben wa-
2. Wo beginnt der Weg zu Dir, wenn wir hier nicht ein Volk wer-
3. Wo beginnt der Weg zu Dir, wenn wir hier nicht zu Men-schen wer-
4. Wo beginnt der Weg zu Dir, wenn wir hier nicht an Dein Reich glau-

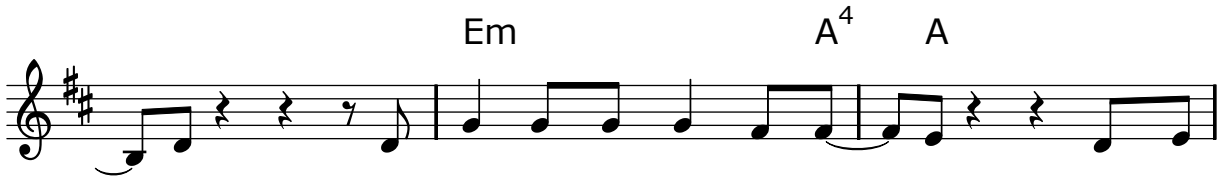

- gen, wenn wir nur den Tod be - kla - gen, Dei- nen
- den, wenn wir uns - re Kin - der leh - ren, nur al-
- den, wenn wir mit Hass ver - der - ben, was aus
- ben, wenn wir uns die Hoff-nung rau - ben, dort vom

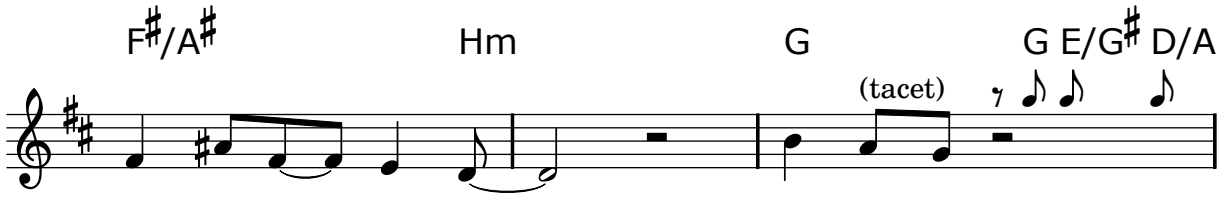

Se - gen nicht ver - stehn? Le - ben wir!
lein sich selbst zu sehn? Tei - len wir!
Dei - ner Lie - be kam? Lie - ben wir!
To - de auf - zu - stehn? Le - ben wir!

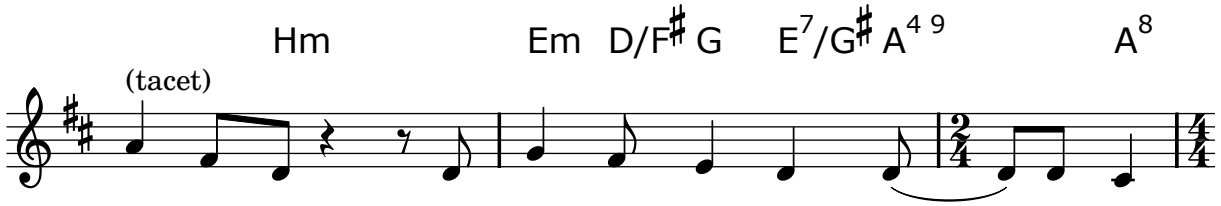

Le - ben wir, denn hier be - ginnt der Weg in Dein
Tei - len wir, denn
Lie - ben wir, denn
Le - ben wir, denn

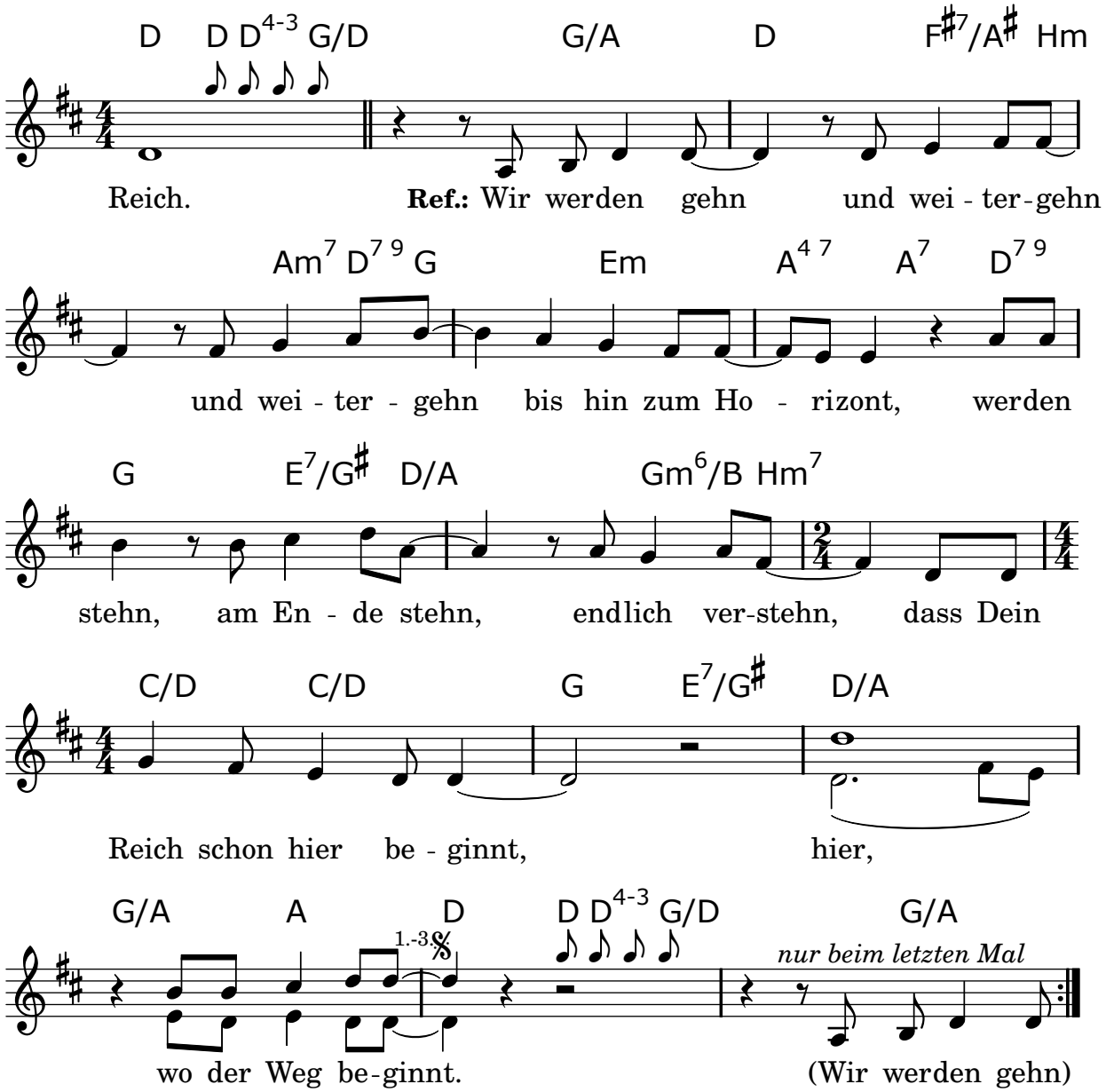
D D D4-3 G/D G/A D F#7/A# Hm
Reich. Ref.: Wir werden gehn und wei - ter-gehn
Am7 D7 9 G Em A4 7 A7 D7 9
und wei - ter - gehn bis hin zum Ho - rizont, werden
G E7/G# D/A Gm6/B Hm7
stehn, am En - de stehn, endlich ver-stehn, dass Dein
C/D C/D G E7/G# D/A
Reich schon hier be - ginnt, hier,
G/A A D D D4-3 G/D G/A
1.-3.
nur beim letzten Mal
wo der Weg be-ginnt. (Wir werden gehn)

126. Wenn der Geist sich regt

Musik : Ludger Edelkötter
Text : Norbert Weidinger
© KiMu Kinder Musik Verlag GmbH, 45219 Essen

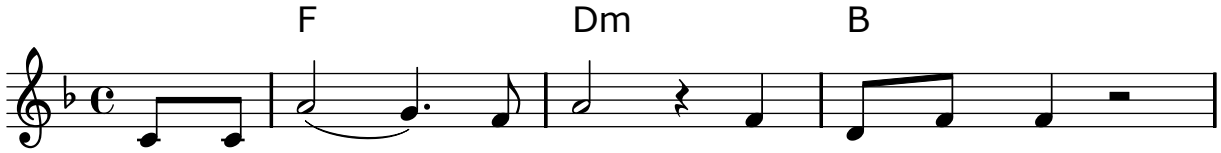

1. Wenn der Geist sich regt, der Le - ben schafft,
2. Wenn der Geist sich regt und Feu - er legt
3. Wenn der Geist sich regt, ein Sturm auf - zieht,

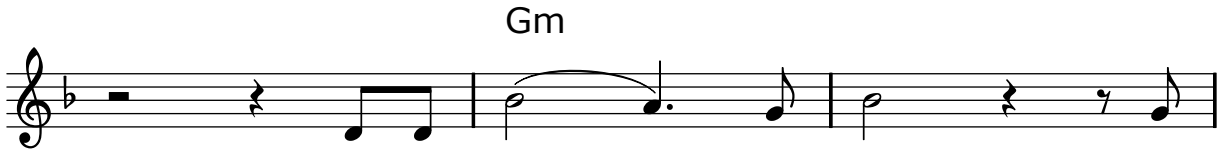

un - ver - ständ - lich noch, doch
und ver - bren - nen will, was
in die Se - - gel bläst, reißt

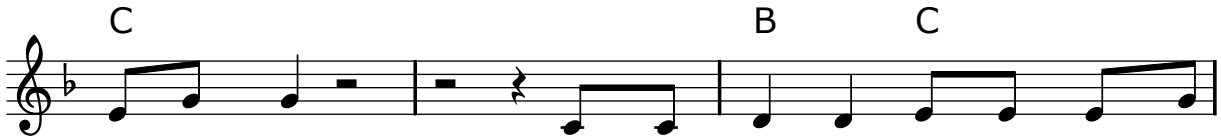

vol - ler Kraft, ü - ber - win - det mu - tig die Dis-
ihr noch pflegt, gebt ihm Raum, er - rich - tet nichts, das
al - les mit, springt ins Boot und helft dem Steu - er-

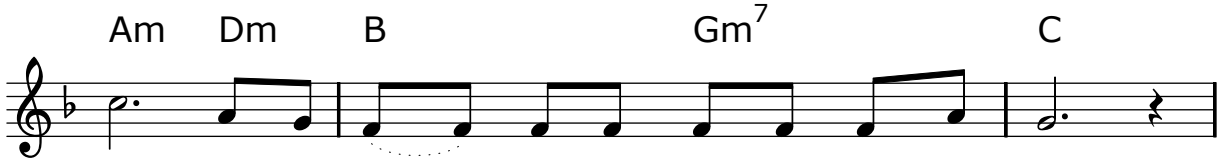

tanz, ste - het auf___ , und reicht die Hand zum Tanz.
trennt, Feu - er warf er auf die Er - de, dass es brennt.
mann, dass mit vol - ler Kraft es vor - wärts ge - hen kann.

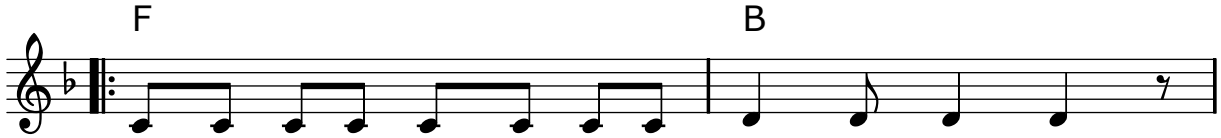

Ref.: Füllt den neu - en Wein nicht in die al - ten Schläu - che!

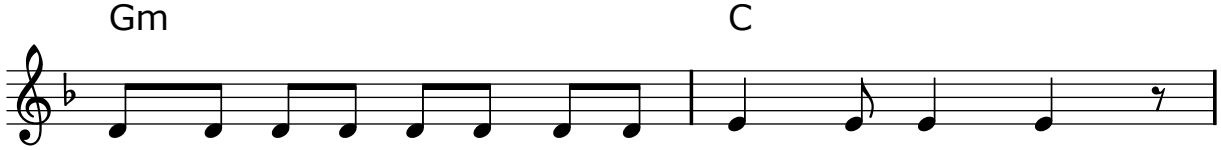

Zwängt die jun - ge Kir - che nicht in al - te Bräu - che!

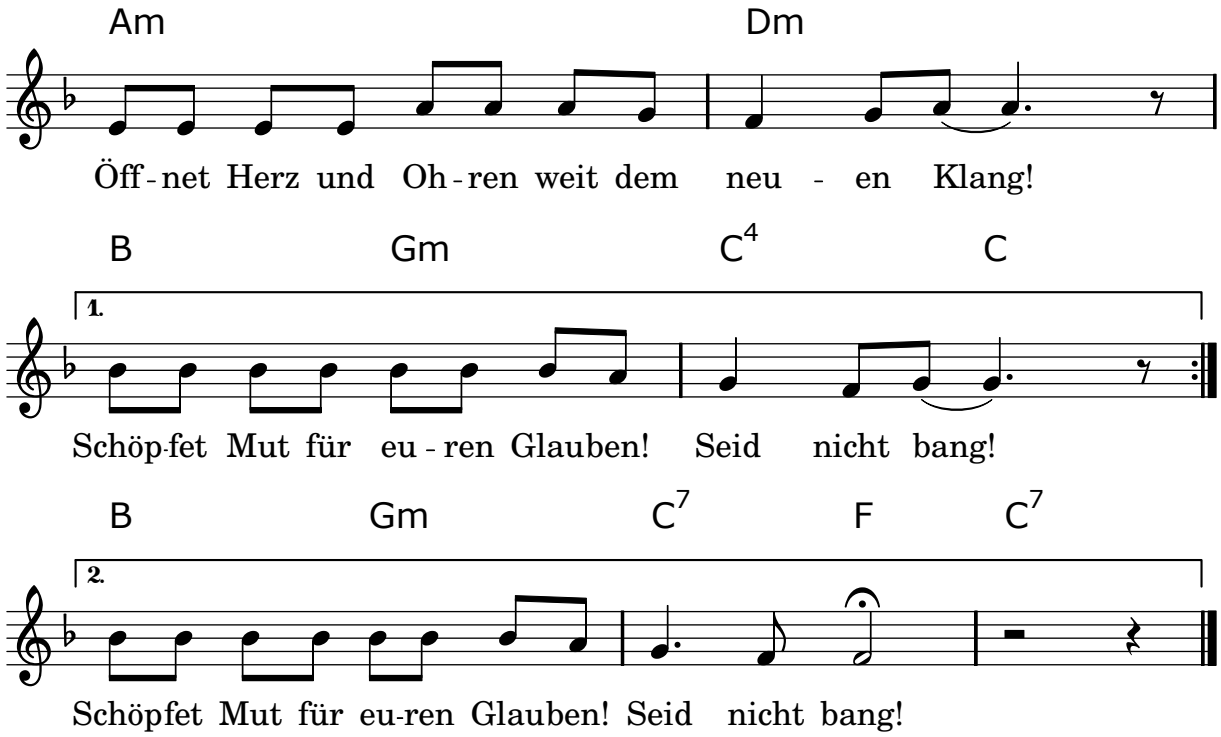
Am
Dm
Öff-net Herz und Oh-ren weit dem neu - en Klang!
B
Gm
C4
C
1.
Schöp-fet Mut für eu-ren Glauben! Seid nicht bang!
B
Gm
C7
F
C7
2.
Schöpfet Mut für eu-ren Glauben! Seid nicht bang!

Teil V

Friede - Gerechtigkeit

127. Freunde, dass der Mandelzweig

Musik : Fritz Baltruweit
Text : Schalom Ben Chorin (zu Jer. 1,11b)
© M: alle Rechte im tvd-Verlag, Düsseldorf
T: Hänssler-Verlag, D-71087 Holzgerlingen

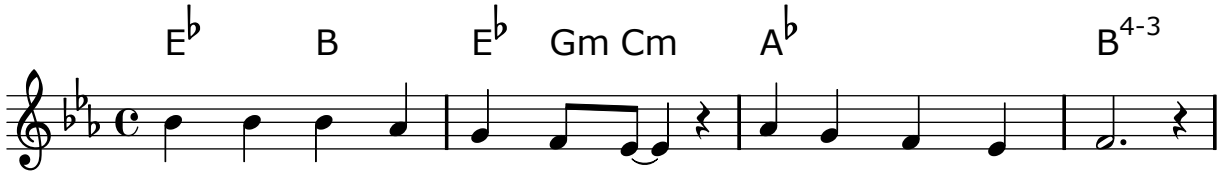

1. Freun-de, dass der Man - del - zweig wie-der blüht und treibt,
2. Dass das Le - ben nicht ver - ging, so viel Blut auch schreit,
4. Freun-de, dass der Man - del - zweig sich in Blü - ten wiegt,

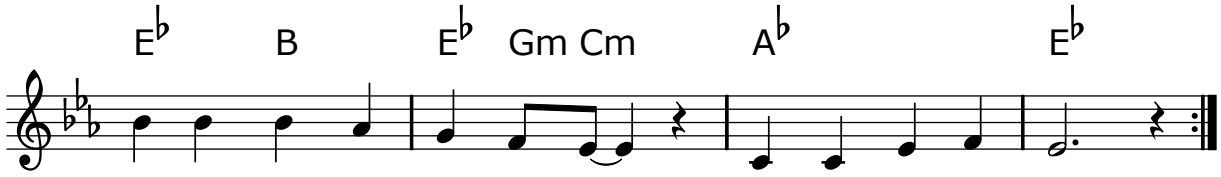

ist das nicht ein Fin - ger - zeig, dass die Lie - be bleibt?
ach-tet die - ses nicht ge - ring in der trübsten Zeit.
blei-be uns ein Fin - ger - zeig, wie das Le - ben siegt.

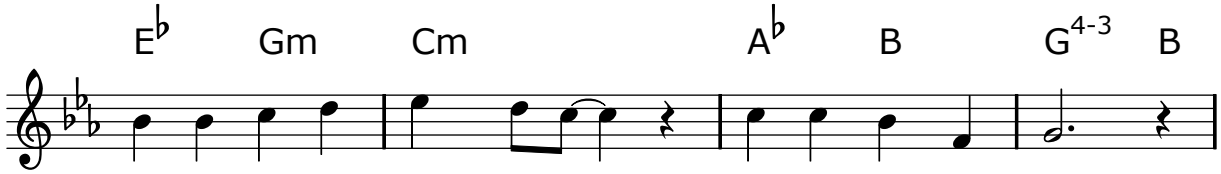

3. Tau-sen - de zer-stampft der Krieg, ei - ne Welt ver - geht.

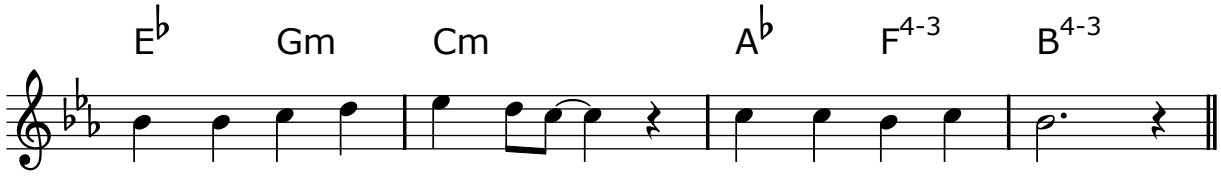

Doch des Le-bens Blü- ten-sieg leicht im Win-de weht.

128. Dona nobis pacem

Musik : mündlich überliefert
Text : Liturgie

Kanon zu 3 Stimmen

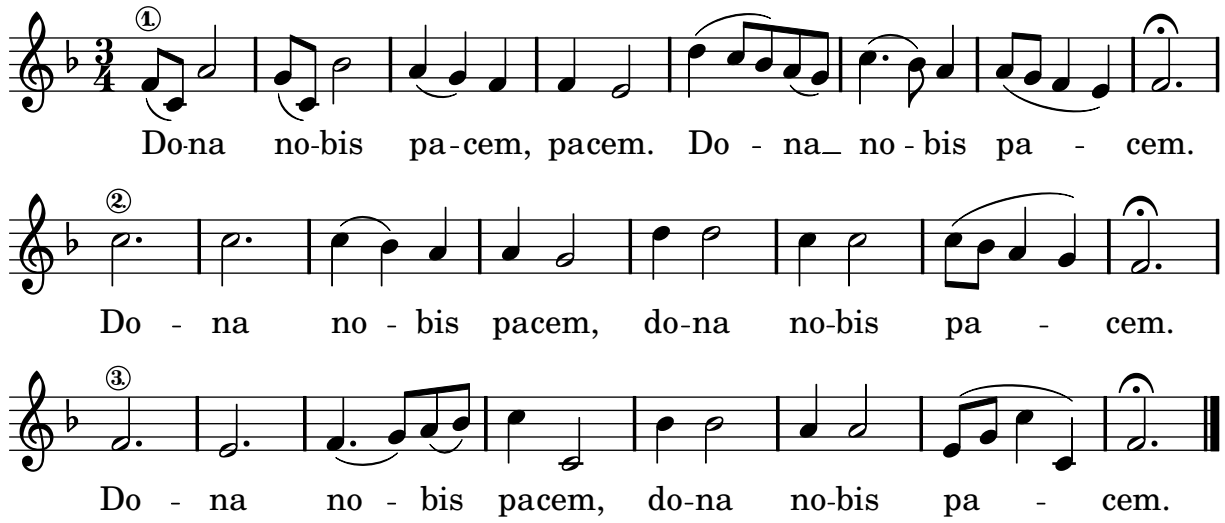

129. Dona la pace

Musik : Jacques Berthier
© Ateliers et Presses de Taizé, 71250 Taizé-Communauté

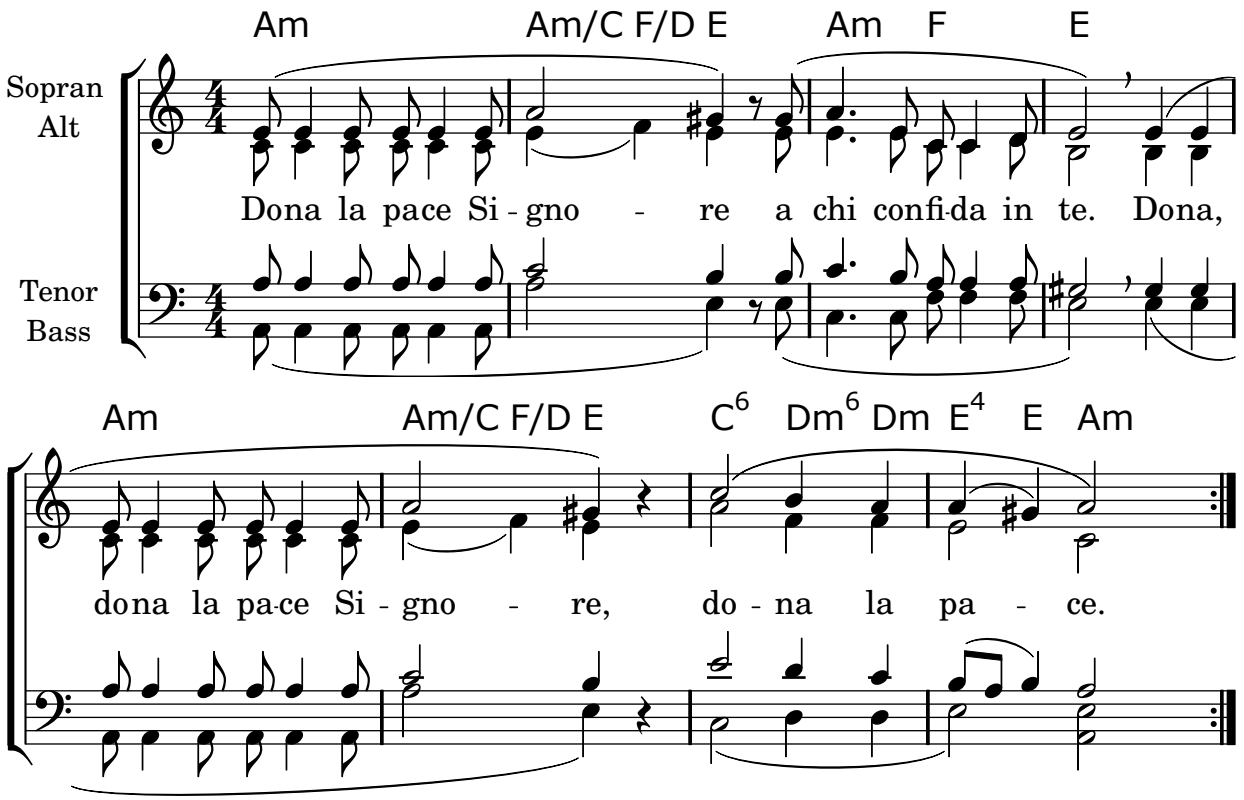

Gib Frieden, Herr, dem, der dir vertraut.

130. Jerusalem, Jerusalem

Musik : Naomi Shemer
Text : Naomi Shemer, engl.: Norman Newell
© M: 1967 assigned to CHAPPELL & CO LTD., London
Für Deutschland: CHAPPELL & CO GMBH, Hamburg

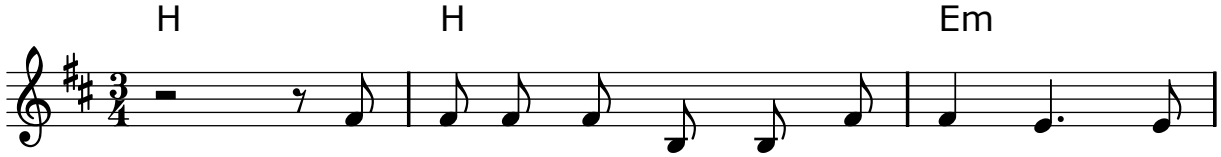

1. The o - live trees that stand in si - lence up -
2. The wa - ter well for those who thirs - ted, the
3. And far a - way be - yond the de - sert, a

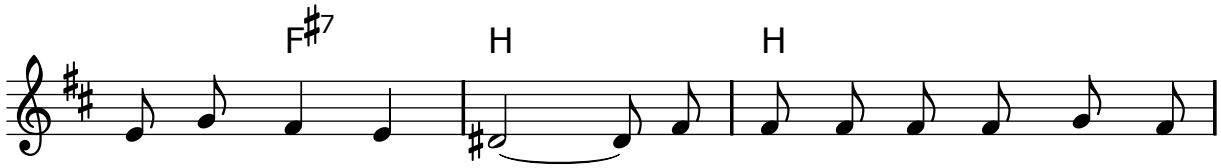

on the hills of time to hear the voi - ces of the
an - cient mar - ket square; Your gol - den sun that lights the
thousand suns will glow. We shall be go - ing to the

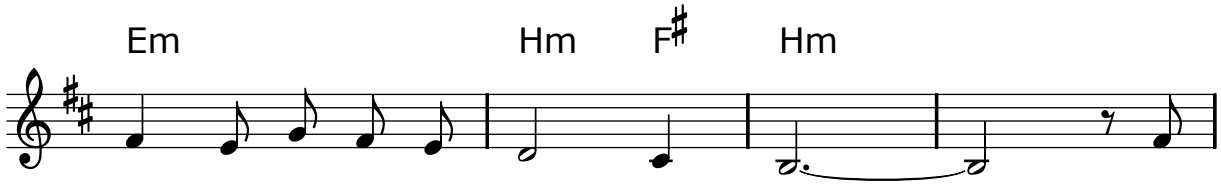

ci - ty as bells of eve - ning chime. The
fu - ture for all men ev - 'ry - where. How
Jor - dan, by way of Jer - i - cho. My

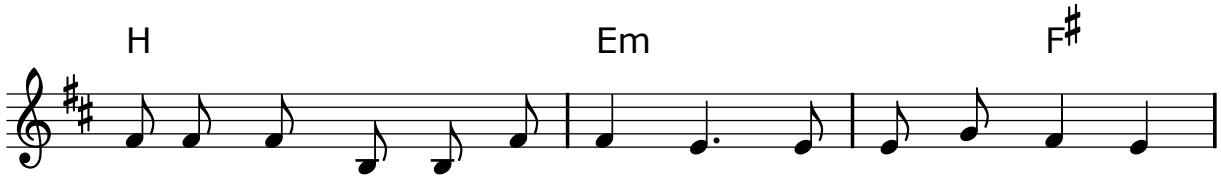

sho-far sound - ing from the tem - ple to call the world to
ma - ny songs, how ma - ny stor - ies, the sto - ny hills re -
sim-ple voice can - not ac - claim thee, too weak the words I

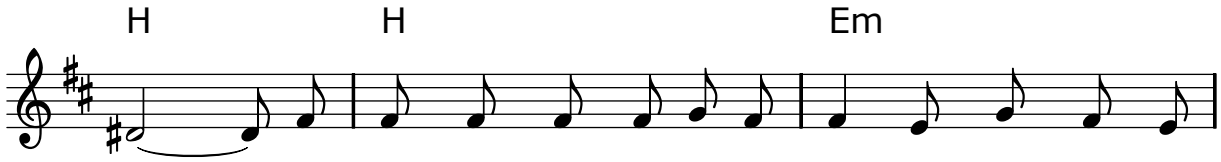

prayer. The shep - herd paus - es in the val - ley, and peace is
call. A - round her heart my ci - ty car - ries a lone - ly
choose; Je - ru - sa - lem, if I for - get thee, may my right

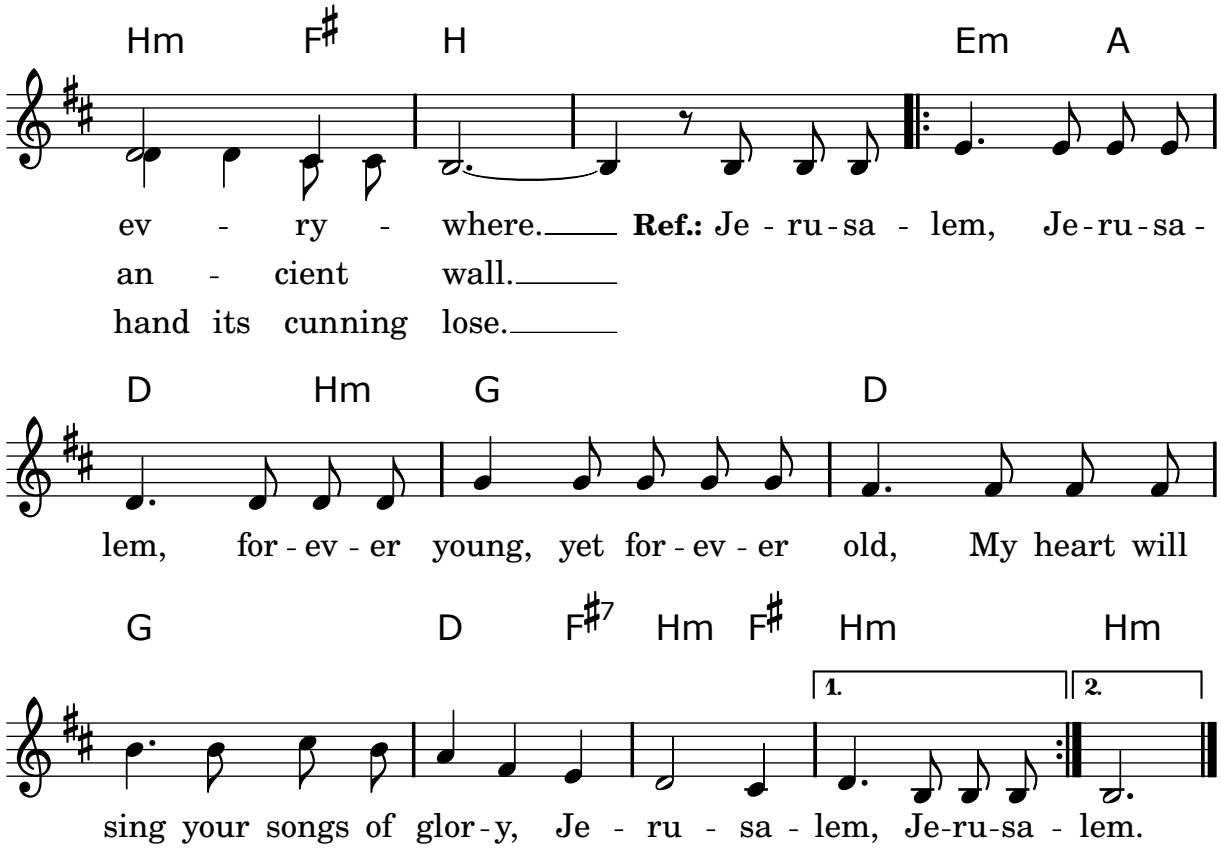

131. Frieden, Frieden

Musik : Taizé

© Ateliers et Presses de Taizé, 71250 Taizé-Communauté

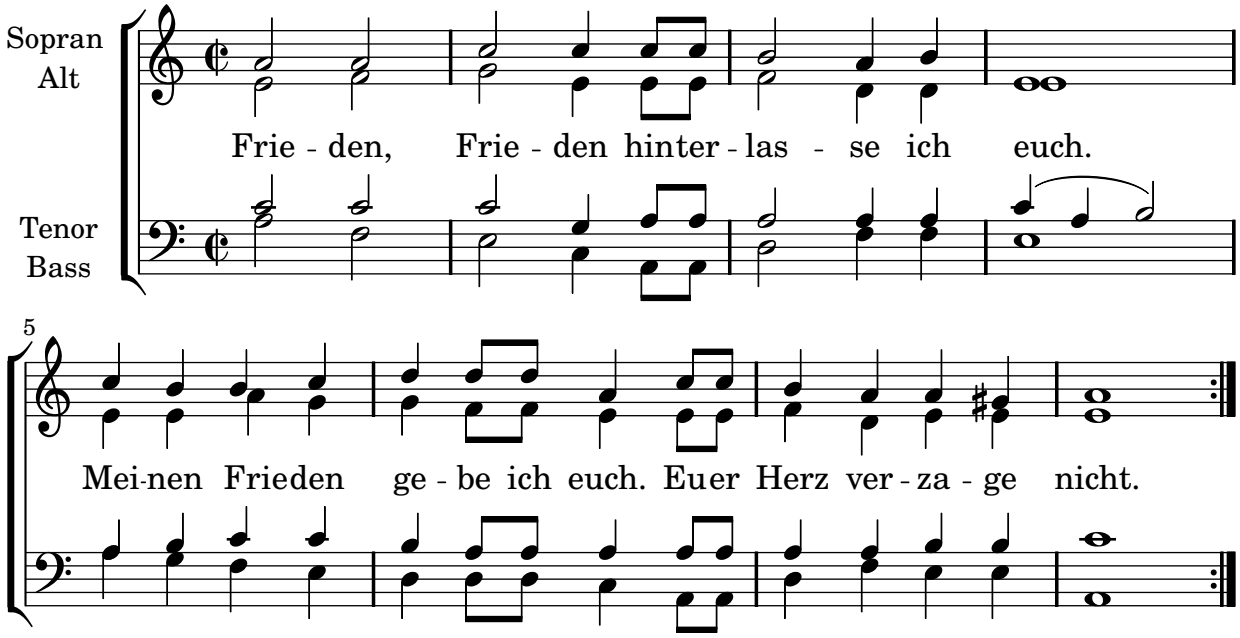

132. Friede und Licht

Musik & Text : aus Chartres, Übertragung: Hubert Pfeil

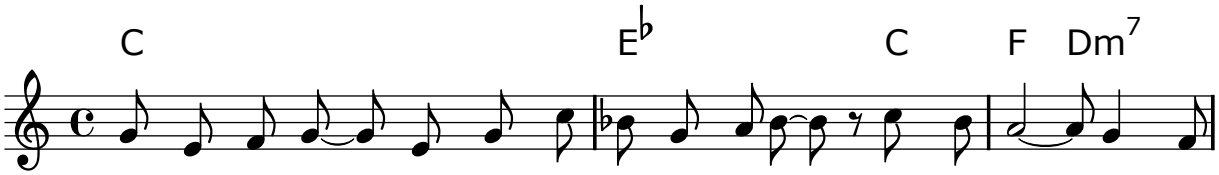

Ref.: Frie-de und Licht auf dem ver-lor'nen Ge-sicht, das bist du, wenn du
Der un-ser Herz mit neu-em Le-ben er-füllt, du bist da un-ter

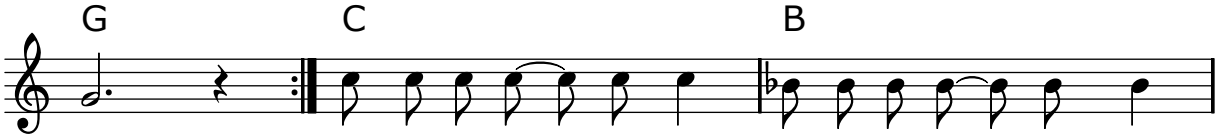

kommst. **1.** Ist uns-re Hand erstarrt, ist un-ser Herz aus Stein,
uns.

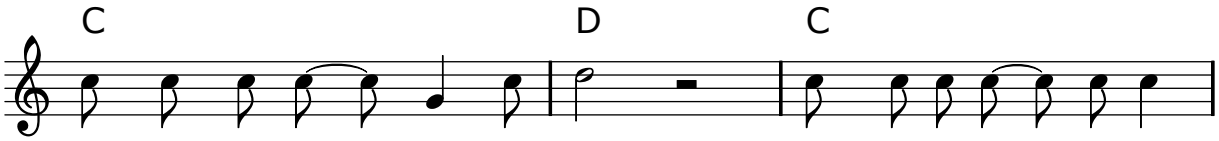

zeigt uns dein Kreuz: Du bist da. Mach unsre Hand bereit,

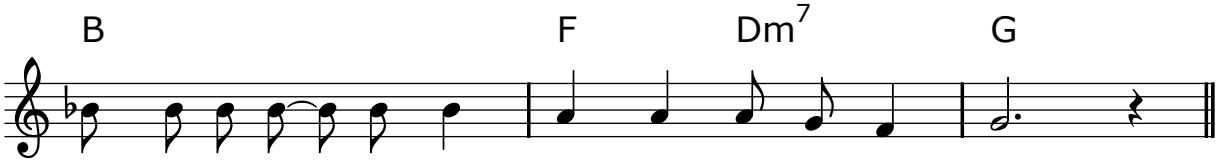

mach uns-re Her-zen frei, komm, geh mit uns den Weg!

2. Wenn wir ermüdet stehn
und dennoch weitergehn:
Du bist das Ziel, du bist da.
Durch unsere Zeit des Glücks,
durch unsre Zeit der Angst,
komm, geh mit uns den Weg!

3. Warum verzweifeln wir,
hoffnungslos schreien wir,
warum noch Angst? Du bist da.
Du schenkst uns Mut und Kraft,
du bist im Dunkeln Licht,
komm, geh mit uns den Weg!

4. Sonne nach dunkler Nacht,
Liebe nach dunklem Hass,
auch nach dem Tod bist du da.
Wir leben auf dich hin,
wir leben neu in dir,
komm, geh mit uns den Weg!

133. Komm näher, Friede

Musik : Thomas Quast
Text : Thomas Laubach
© alle Rechte im tvd-Verlag, Düsseldorf

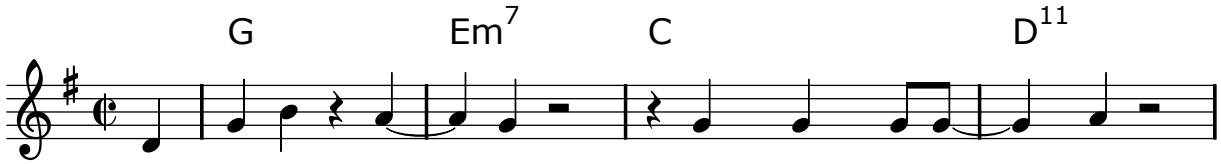

1. Komm nä-her, Frie - de, die Er - de braucht dich
2. Komm nä-her, Frie - de, die Welt er-sehnt dich
3. Komm nä-her, Frie - de, der Mensch ver-zwei - felt

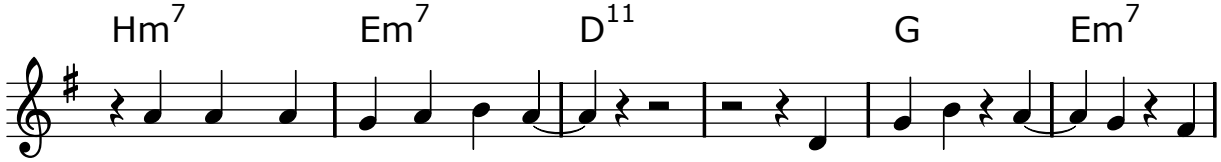

für ih - re neu-e Ge-stalt. Komm näher, Frie-de, die
für ihr ganz neu-es Ge-sicht. Komm näher, Frie-de, die
oh-ne dein tröstendes Wort. Komm näher, Frie-de, der

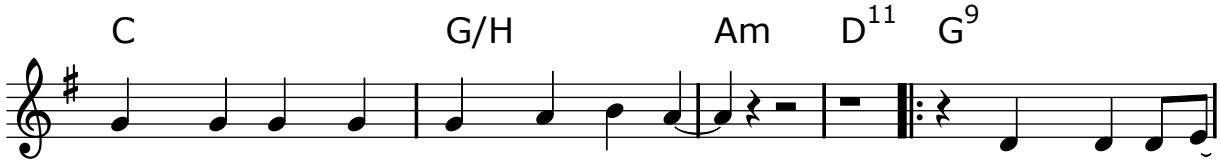

Er - de braucht dei - ne Ge-stalt. **Ref.:** Komm näher, Frie-
Welt er - sehnt dein Ge-sicht.
Mensch verzwei-felt oh - ne dein Tun.

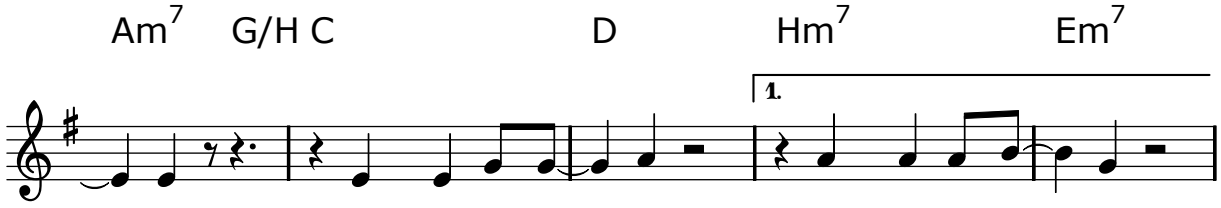

- de, komm näher, Frie-de, komm näher, Frie-de,

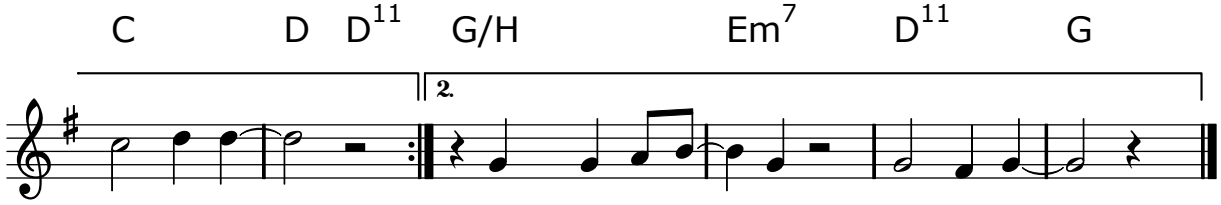

Frie-de, komm! komm näher, Frie-de, Frie-de, komm!

134. In dieser einen Nacht

Musik & Text : Gregor Linßen
© EDITION GL, Neuss

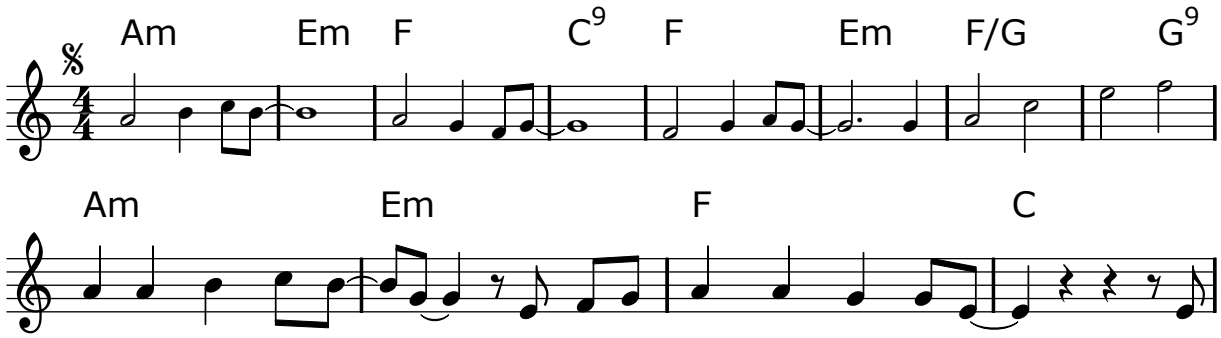

1. Keines von den Wun-dern, die ein - zig sind im All, ein
2. Keines von den Wor - ten, die oh-ne Sinn und Ehr-lich-keit, ein

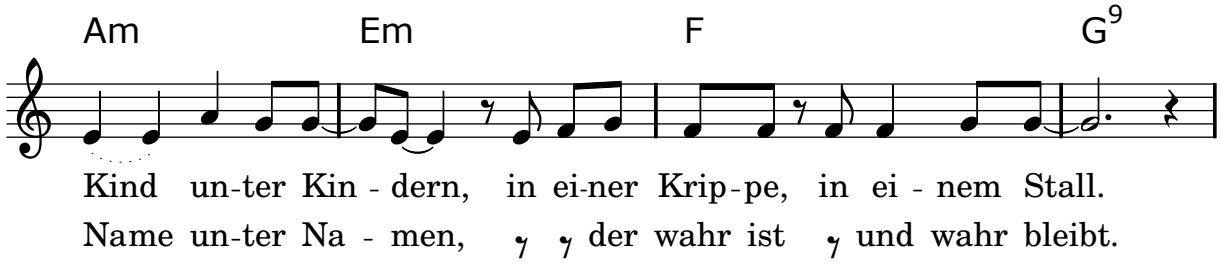

Kind un-ter Kin - dern, in ei-ner Krip-pe, in ei - nem Stall.
Name un-ter Na - men, der wahr ist und wahr bleibt.

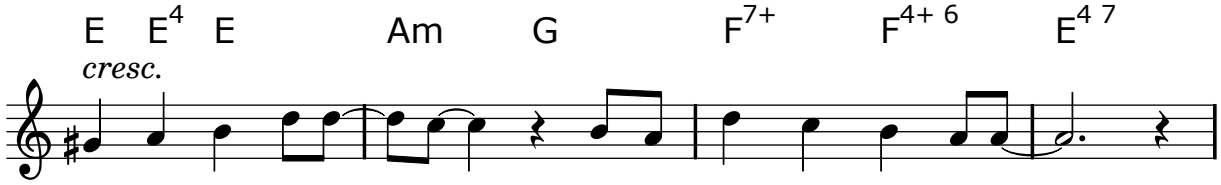

Kei - ne der Ge-schich-ten, die in Nach-rich - ten ge-zeigt,
Kei-nes der Ge-schen - ke, de-ren Wert von Geld ab-hängt,

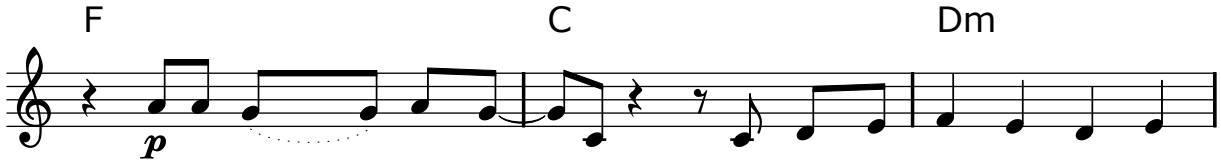

ei-ne Nacht un-ter Näch-ten, in der die Er - de fried-lich
ei-nes Men - schen Le - ben, in dem die Lie - be neu be -

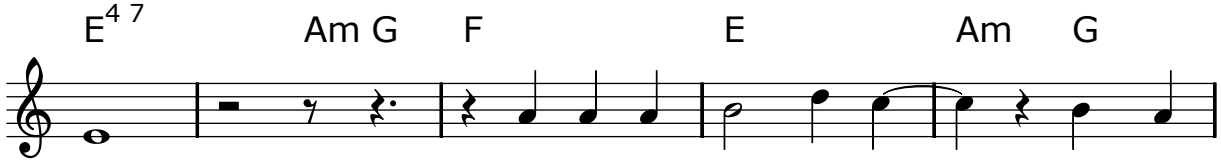

bleibt. In die-ser ei - nen Nacht wer - den
ginnt. In die-ser ei - nen Nacht bleibt die

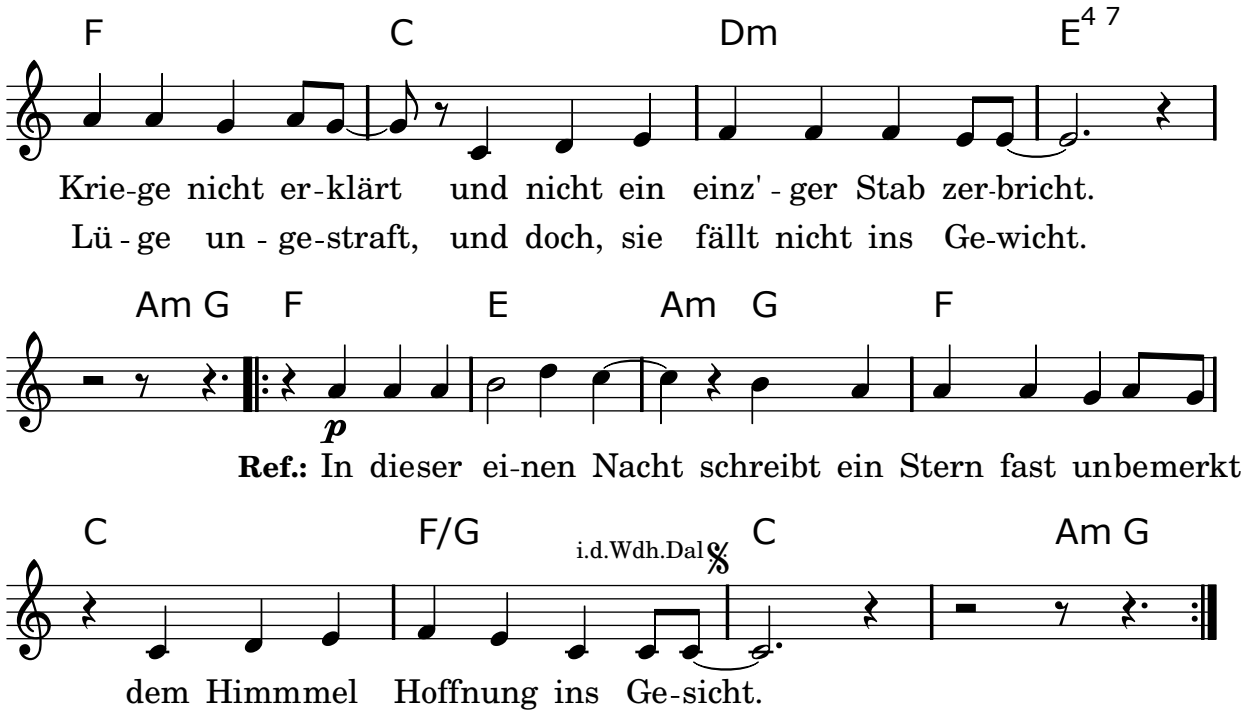

135. Ihr Mächtigen

Text : Christine Heuser
© bei der Autorin

1. Ihr Mächtigen, ich will nicht singen eurem tauben Ohr.
Zions Lied hab ich begraben in meinen Wunden groß.
Ich halte meine Augen offen, ist die Stadt auch fern
In die Hand hat Gott versprochen: er führt uns endlich heim.

Ref.: In deinen Toren werd ich stehen, du freie Stadt Jerusalem
in deinen Toren kann ich atmen, erwacht mein Lied.

2. Die Mauern sind aus schweren Steinen, Kerkern, die gesprengt,
von den Grenzen, von den Gräbern, aus der Last der Welt.
Die Tore sind aus reinen Perlen, Tränen, die gezählt.
Gott wusch sie aus ihren Augen, dass wir nun fröhlich sind. **Ref.**

3. Die Brunnen, wie sie überfließen, in den Straßen aus Gold.
Durst und Staub der langen Reise: Wer denkt daran zurück?
Noch klarer als die Sonnenstrahlen ist Gottes Angesicht.
Seine Wohnung bei den Menschen: mitten unter uns. **Ref.**

Siehe auch Nr. 130 auf Seite 136: „Jerusalem, Jerusalem“

136. Lasst den Frieden nicht in Frieden ruhn

Musik : Thomas Quast
Text : Thomas Laubach, nach Röm. 12,18
© alle Rechte im tvd-Verlag, Düsseldorf

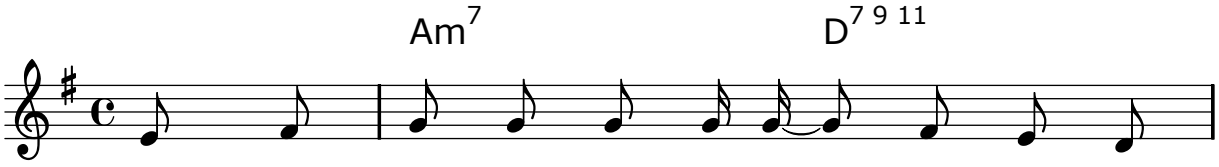

1. Lasst den Frie - den nicht in Frie - den, gebt der
2. Lasst den Frie - den nicht in Frie - den, fallt den
3. Lasst den Frie - den nicht in Frie - den, macht das
4. Lasst den Frie - den nicht in Frie - den, steckt den
5. = 1.

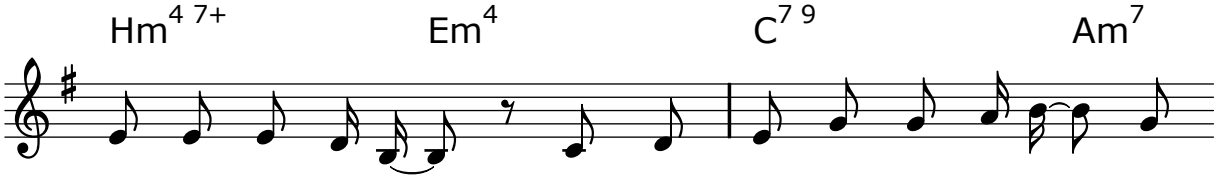

Tau - be ei - ne Chance, re - det euch um Kopf und Kra - gen,
Krie-gern in den Arm, wi - der - steht dem Lauf der Din - ge,
Klei - ne end - lich groß, helft der Hoff-nung Wur-zeln schla-gen,
Tod mit Le - ben an, löscht nicht aus was euch ent-zün - det,

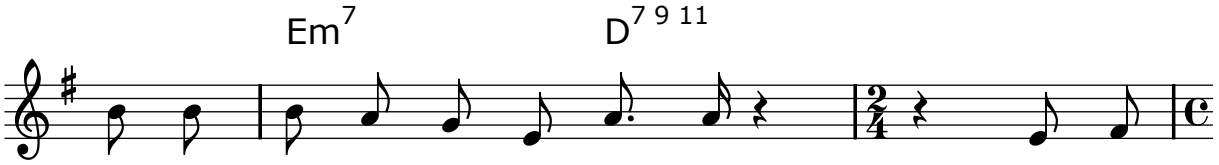

dass die Wor - te Feu - er schla - gen. **Ref.:** Lasst den
dass der Fun - ke ü - ber - sprin - ge.
wagt den Mäch - ti - gen zu sa - gen.
traut der Tau - be, die ver - kün - det.

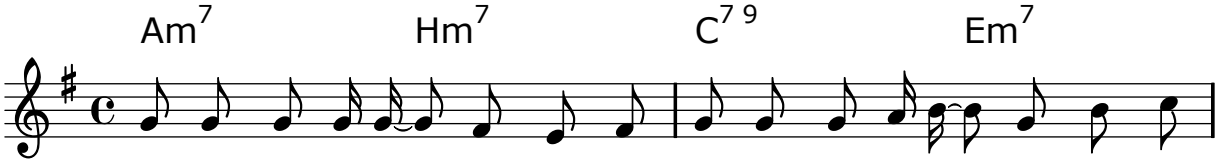

Frieden nicht in Frie-den, lasst den Frieden nicht in Frieden, lasst den

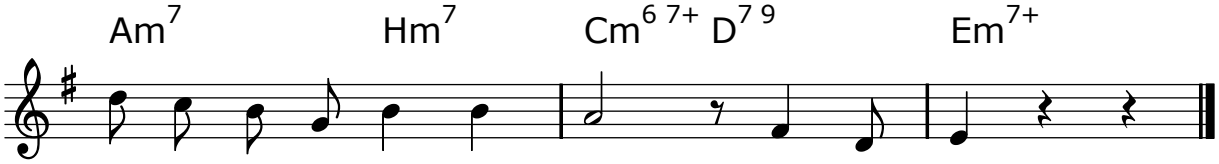

Frie-den nicht in Frie - den ruhn, weckt ihn auf.

137. Lass uns den Weg der Gerechtigkeit

Musik : Cristobal Halffter
Text : Diethard Zils, Christoph Lehmann
© alle Rechte im tvd-Verlag, Düsseldorf

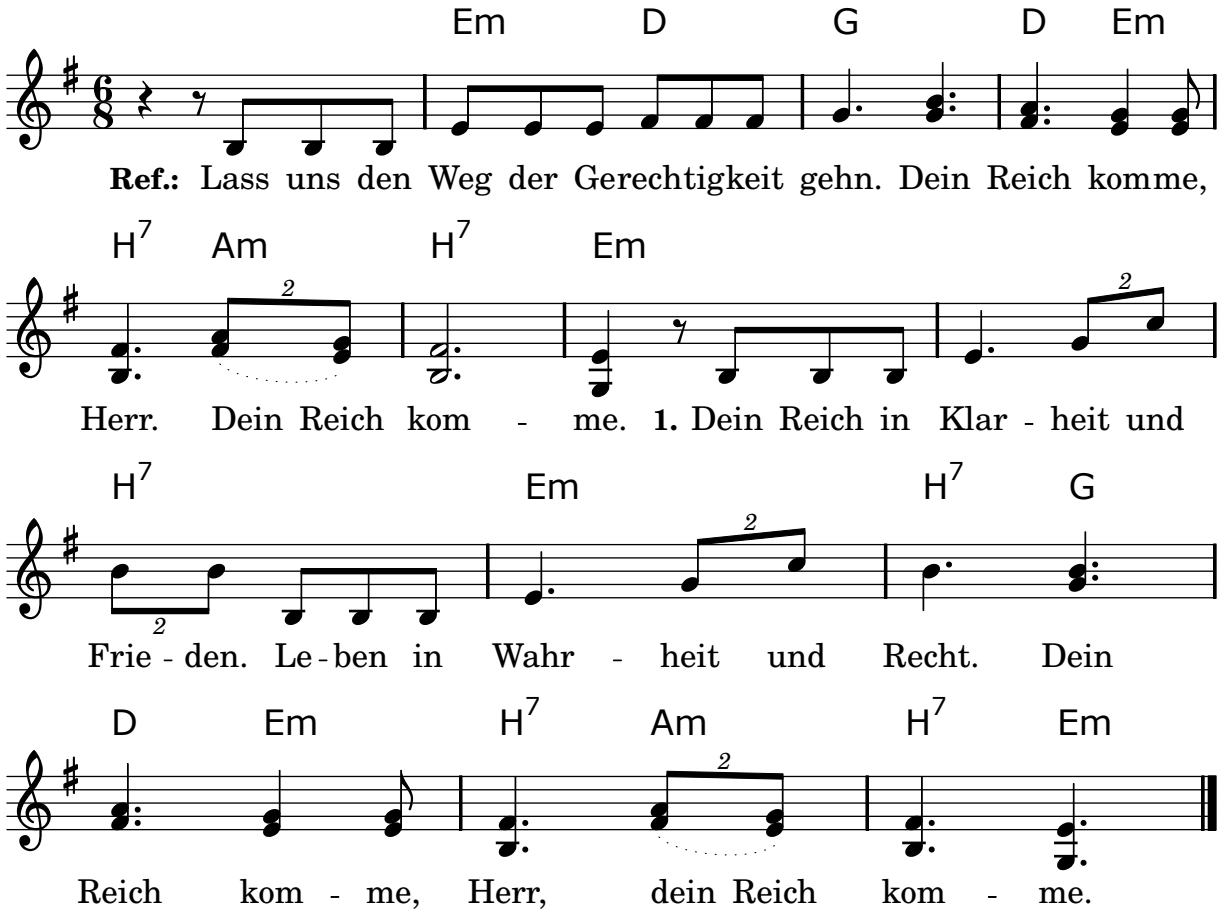

2. Dein Reich des Lichts und der Liebe
lebt und geschieht unter uns.
Dein Reich komme, Herr, dein Reich komme.

3. Wege durch Leid und Entbehrung
führen zu dir in dein Reich.
Dein Reich komme, Herr, dein Reich komme.

Siehe auch Nr. 77 auf Seite 70: „Anunciaremos“

138. Liebe ist nicht nur ein Wort

Musik : Gerd Geerken
Text : Eckart Bücken
© M: Gustav Bosse Verlag, Kassel
T: Strube Verlag GmbH, München-Berlin

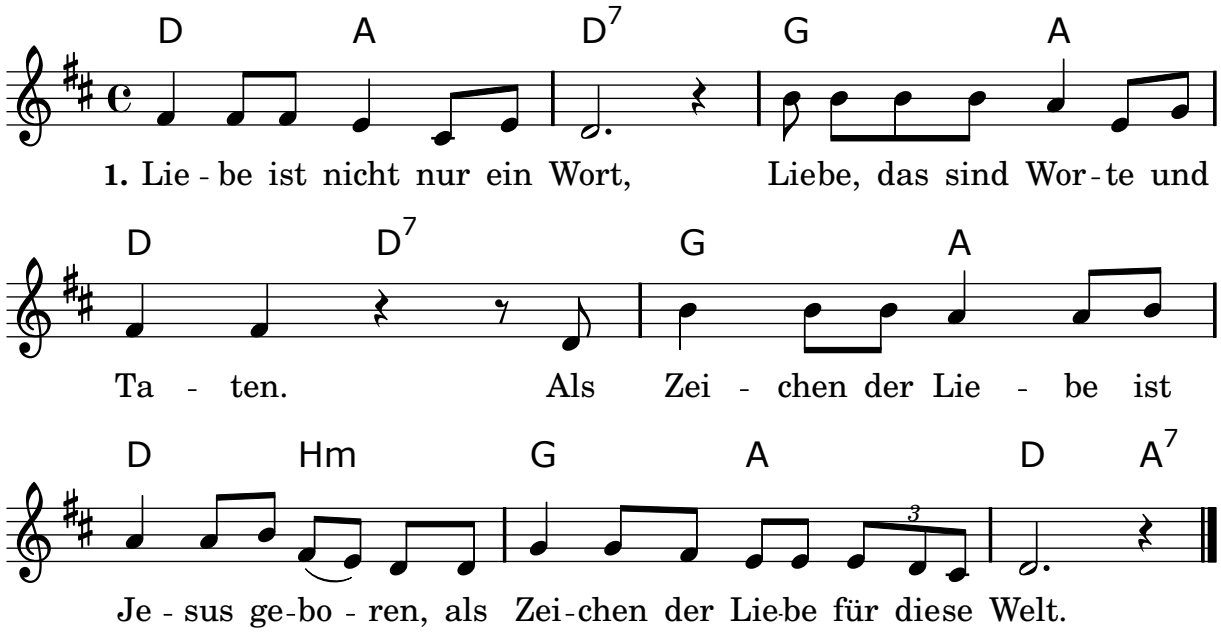

2. Freiheit ist nicht nur ein Wort, Freiheit, das sind Worte und Taten.
Als Zeichen der Freiheit ist Jesus gestorben,
als Zeichen der Freiheit für diese Welt.

3. Hoffnung ist nicht nur ein Wort, Hoffnung, das sind Worte und Taten.
Als Zeichen der Hoffnung ist Jesus lebendig,
als Zeichen der Hoffnung für diese Welt.

139. Schalom

Musik : Heinz-Martin Lonquich
Text : hebr., dt.: Friede
© Heinz Martin Lonquich, Köln

Kanon zu 4 Stimmen

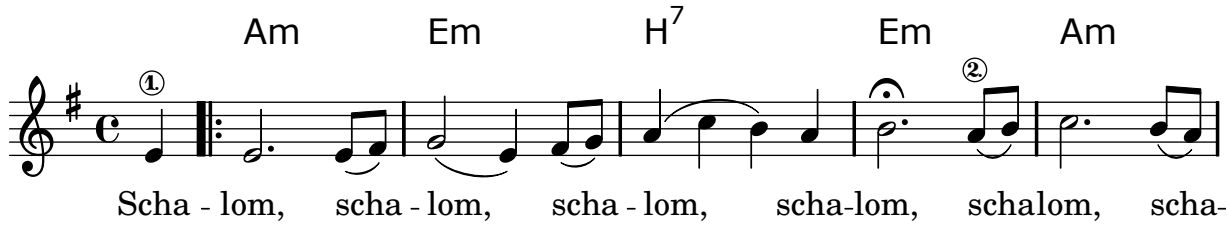

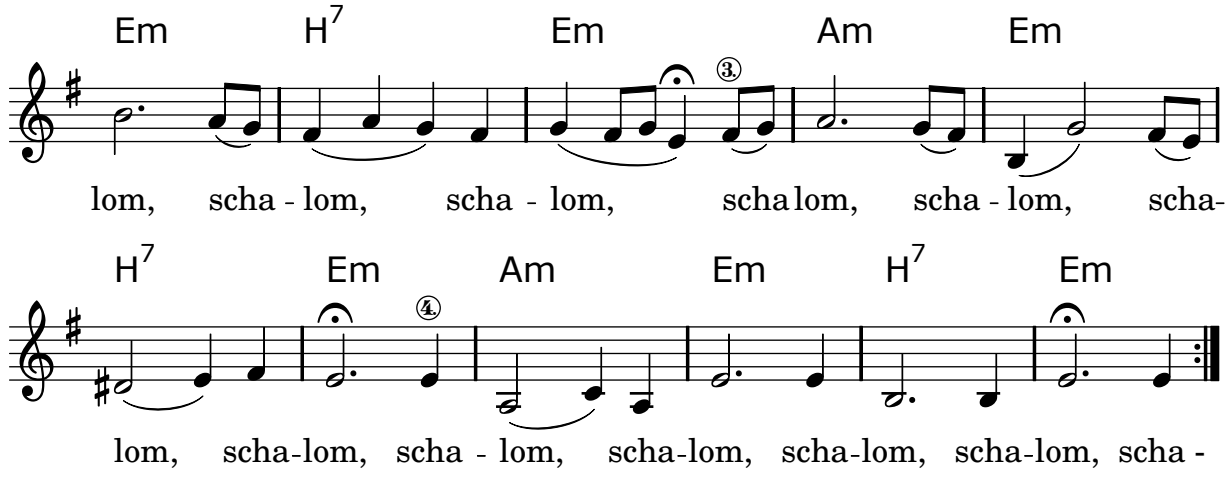

140. The Kingdom of God

Musik : Jacques Berthier

© Ateliers et Presses de Taizé, 71250 Taizé-Communauté

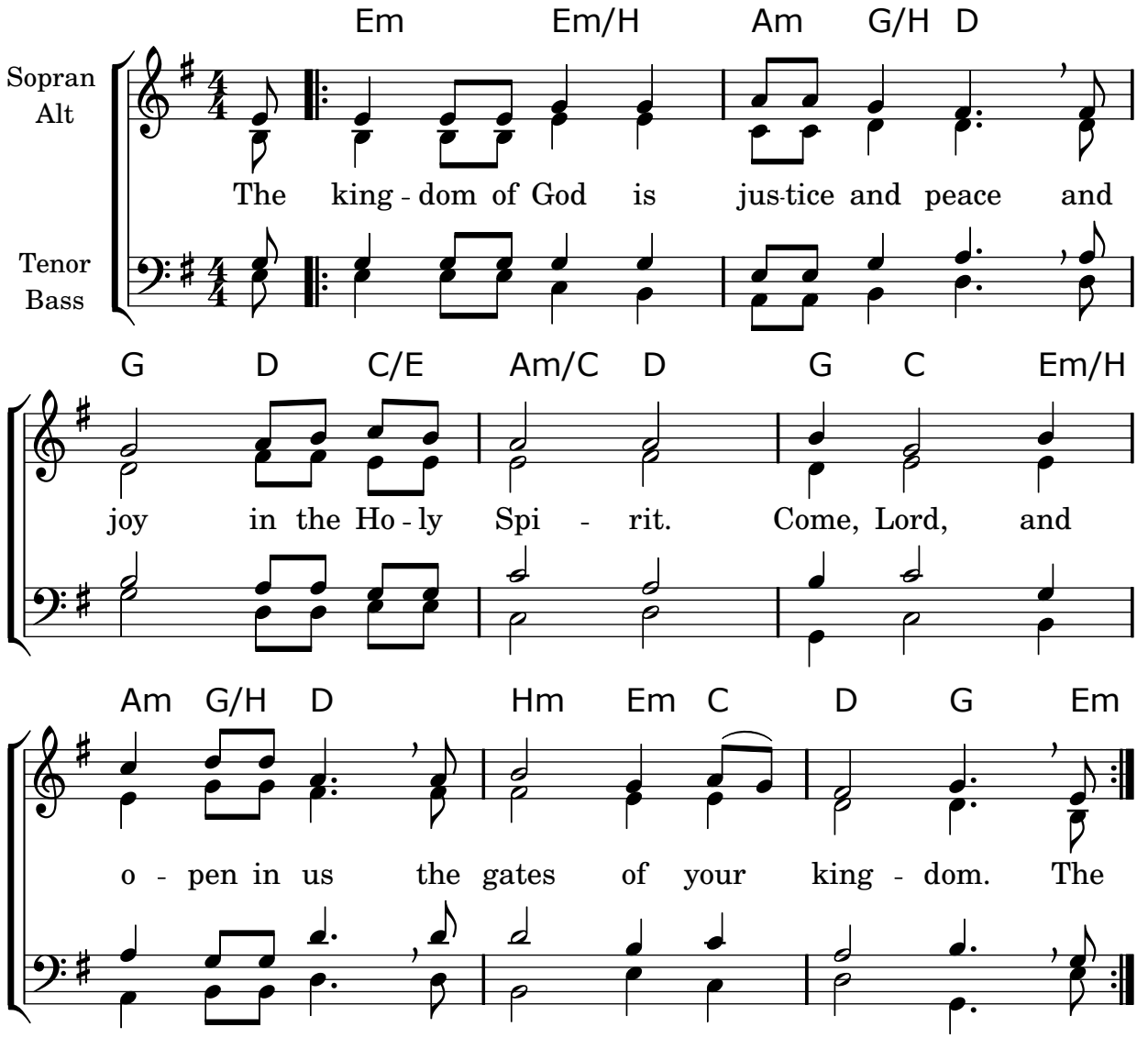

Das Reich Gottes ist Gerechtigkeit, Friede und Freude im Heiligen Geist.
Komm, Herr, und öffne in uns die Tore deines Reiches.

141. Seht, welch ein Mensch

Musik : Fritz Baltruweit
Text : Hans-Jürgen Netz
© alle Rechte im tvd-Verlag, Düsseldorf

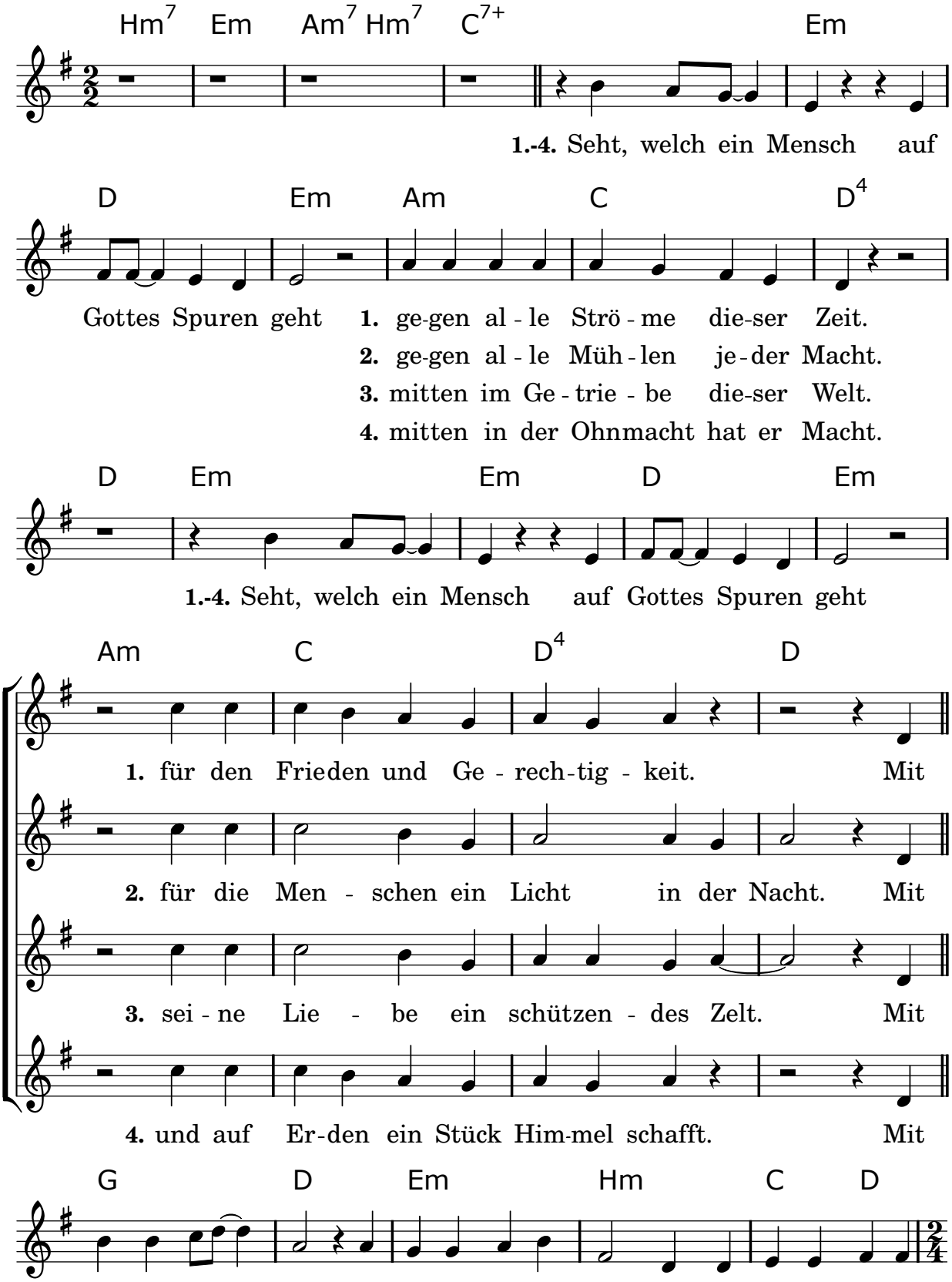

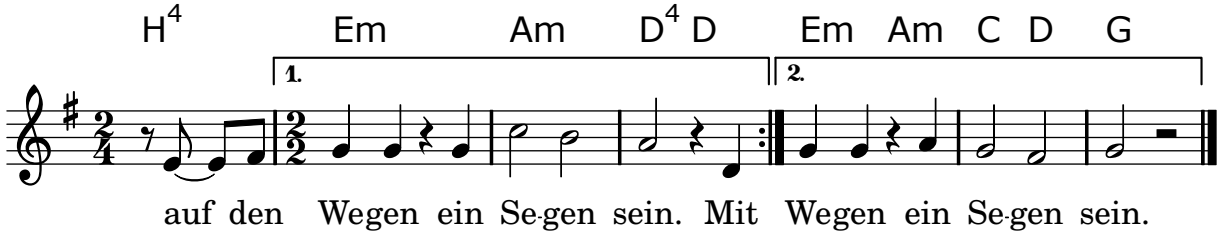

142. Unfriede herrscht auf der Erde

Musik & Text : Zofia Konaszkiewicz, Warschau
Text : dt. Diethard Zils
© bei den Autoren

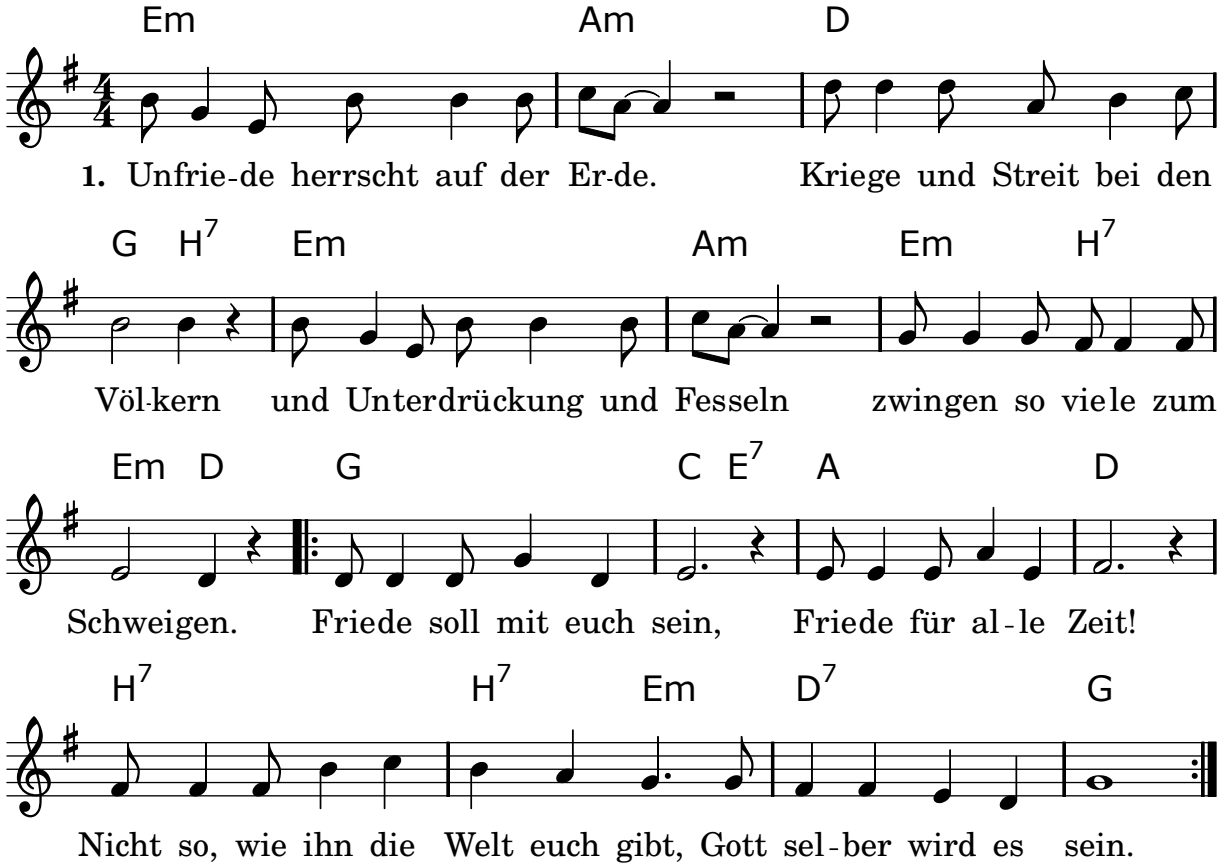

2. In jedem Menschen selbst herrschen
Unrast und Unruh ohn' Ende,
selbst wenn wir ständig versuchen,
Frieden für alle zu schaffen.

3. Lass uns in deiner Hand finden,
was du für alle verheißen.
Herr, fülle unser Verlangen,
gib du uns selber den Frieden.

143. Selig seid ihr

Musik : Peter Janssens
Text : Friedrich Karl Barth & Peter Horst (1-4), Raymund Weber (5-8)
© Peter Janssens Musikverlag, Telgte-Westfalen
T (5-8): Rechte beim Urheber

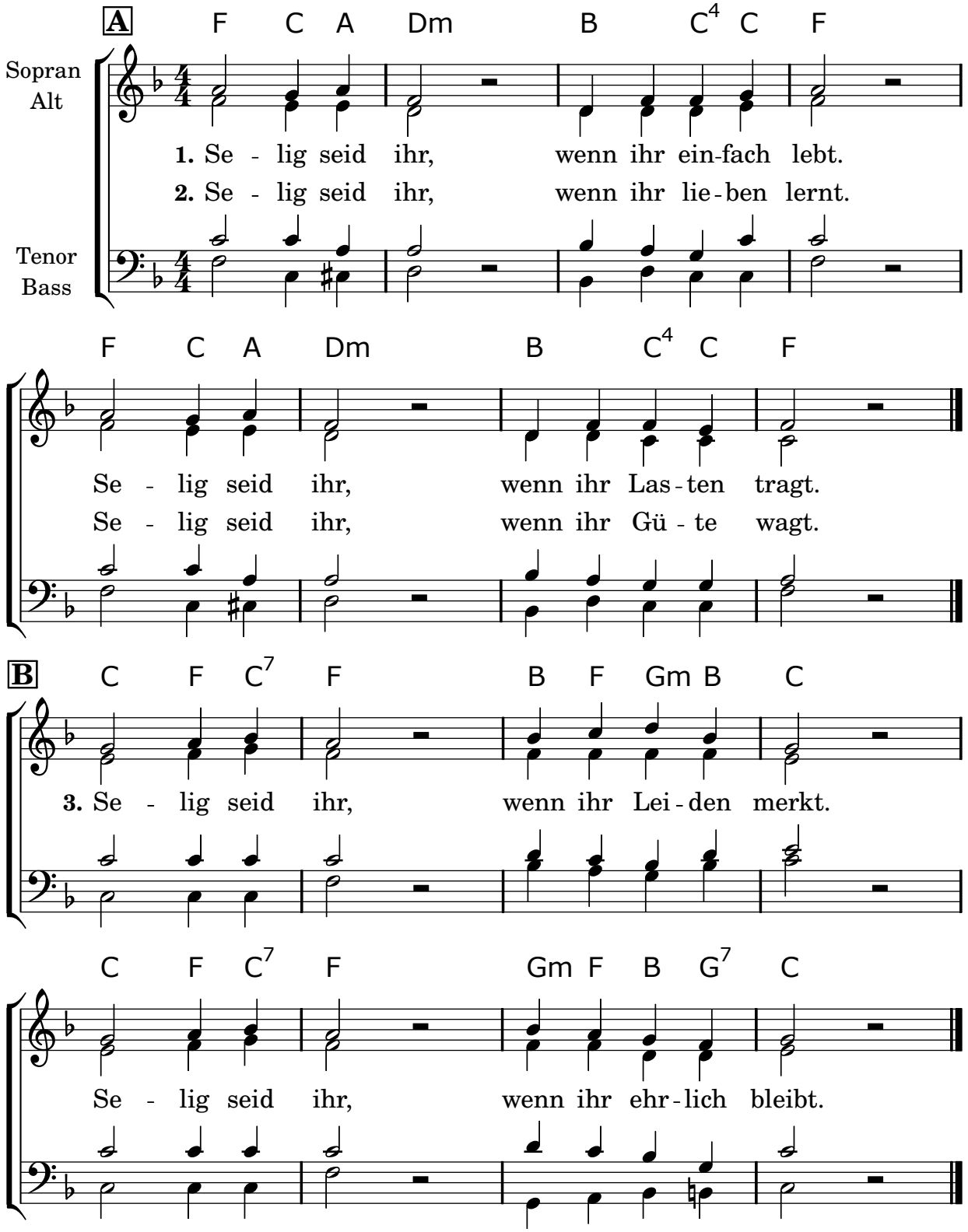

4. A Selig seid ihr, wenn ihr Frieden macht.
Selig seid ihr, wenn ihr Unrecht spürt.

5. A Selig seid ihr, wenn ihr Wunden heilt,
Trauer und Trost miteinander teilt.

7. A Selig seid ihr, wenn ihr Fesseln sprengt,
arglos und gut voneinander denkt.

6. B Selig seid ihr, wenn ihr Krüge füllt,
Hunger und Durst füreinander stillt.

8. A Selig seid ihr, wenn ihr Schuld verzeiht,
Stütze und Halt aneinander seid.

144. Seht die Taube

Musik & Text : Gregor Linßen
© Edition GL, Neuss

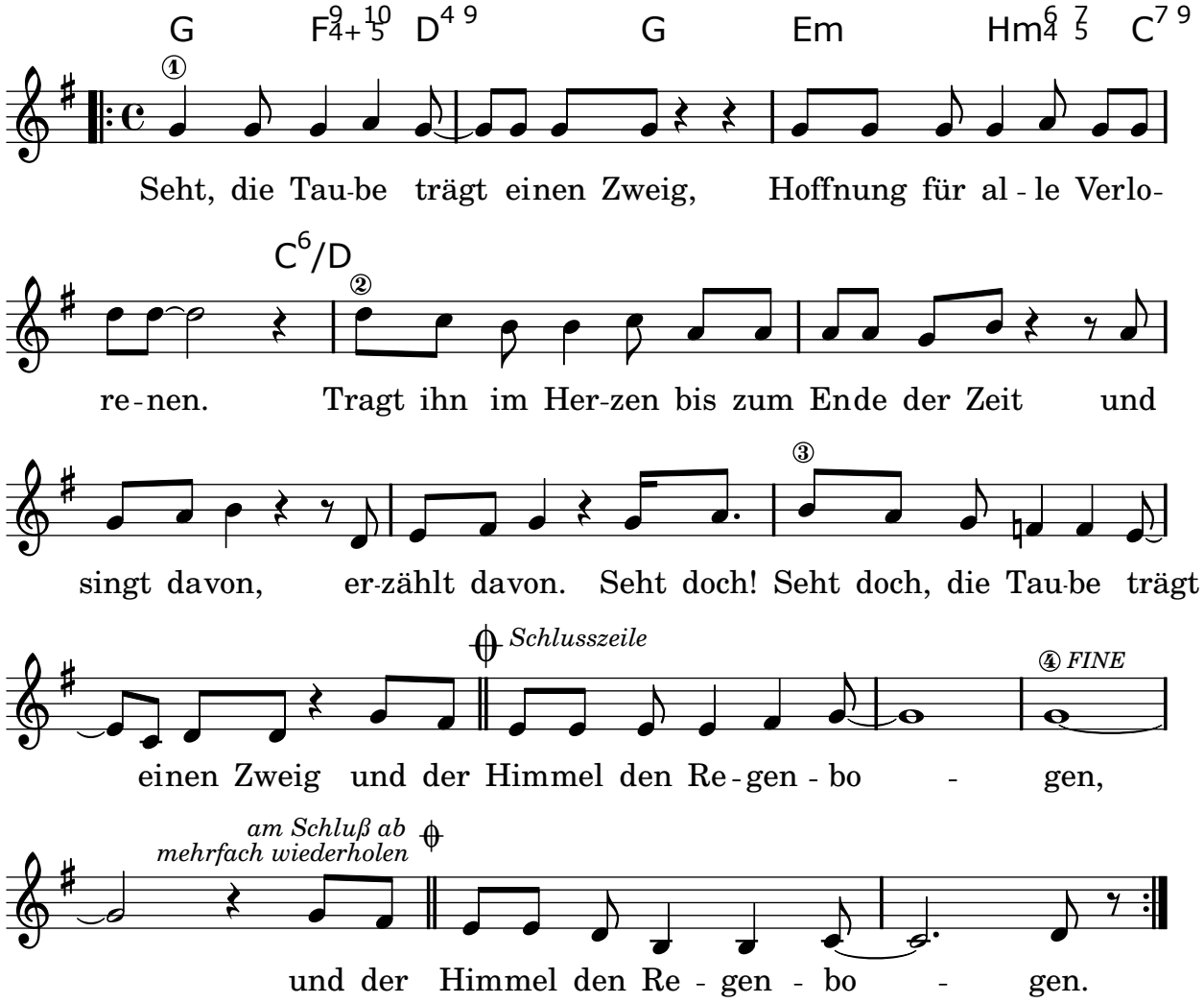

145. So ist Versöhnung

Musik : Johannes Nitsch
Text : Jürgen Werth
© Hänssler-Verlag, D-71087 Holzgerlingen

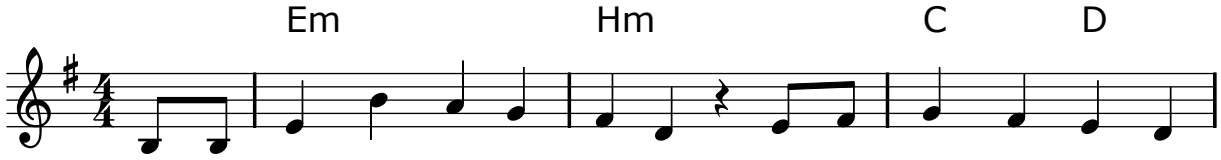

1. Wie ein Fest nach lan-ger Trauer, wie ein Feu - er in der
2. Wie ein Re - gen in der Wü-ste, fri-scher Tau auf dür-rem
3. Wie ein Wort von to - ten Lippen, wie ein Blick, der Hoffnung

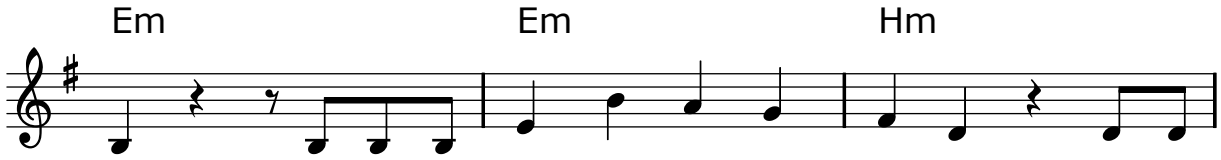

Nacht, ein off - nes Tor in ei - ner Mau-er, für die
Land. Hei-mat-klän - ge für Ver - miss-te, al - te
weckt, wie ein Licht auf stei - len Klip-pen, wie ein

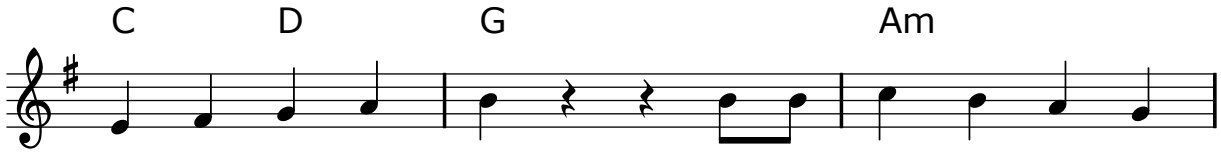

Son - ne auf - ge - macht. Wie ein Brief nach lan - gem
Fein - de Hand in Hand. Wie ein Schlüs - sel im Ge -
Erd - teil, neu ent - deckt. Wie der Früh - ling, wie der

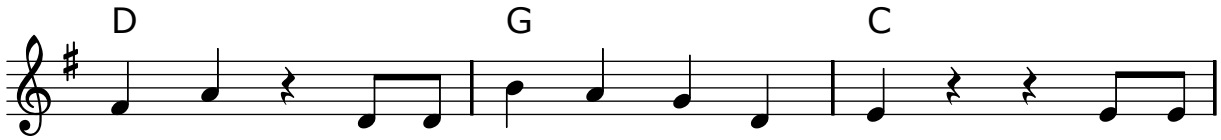

Schwei-gen, wie ein un - ver - hoff - ter Gruß, wie ein
fäng - nis, wie in See - not «Land in Sicht», wie ein
Mor - gen, wie ein Lied, wie ein Ge - dicht, wie das

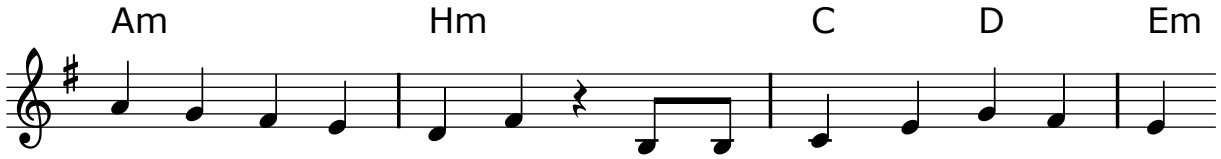

Blatt an to - ten Zwei-gen, ein «Ich - mag - dich-trotzdem Kuss».
Weg aus der Be - dräng-nis, wie ein strah - len - des Ge - sicht.
Le - ben, wie die Lie - be, wie Gott selbst, das wah - re Licht.

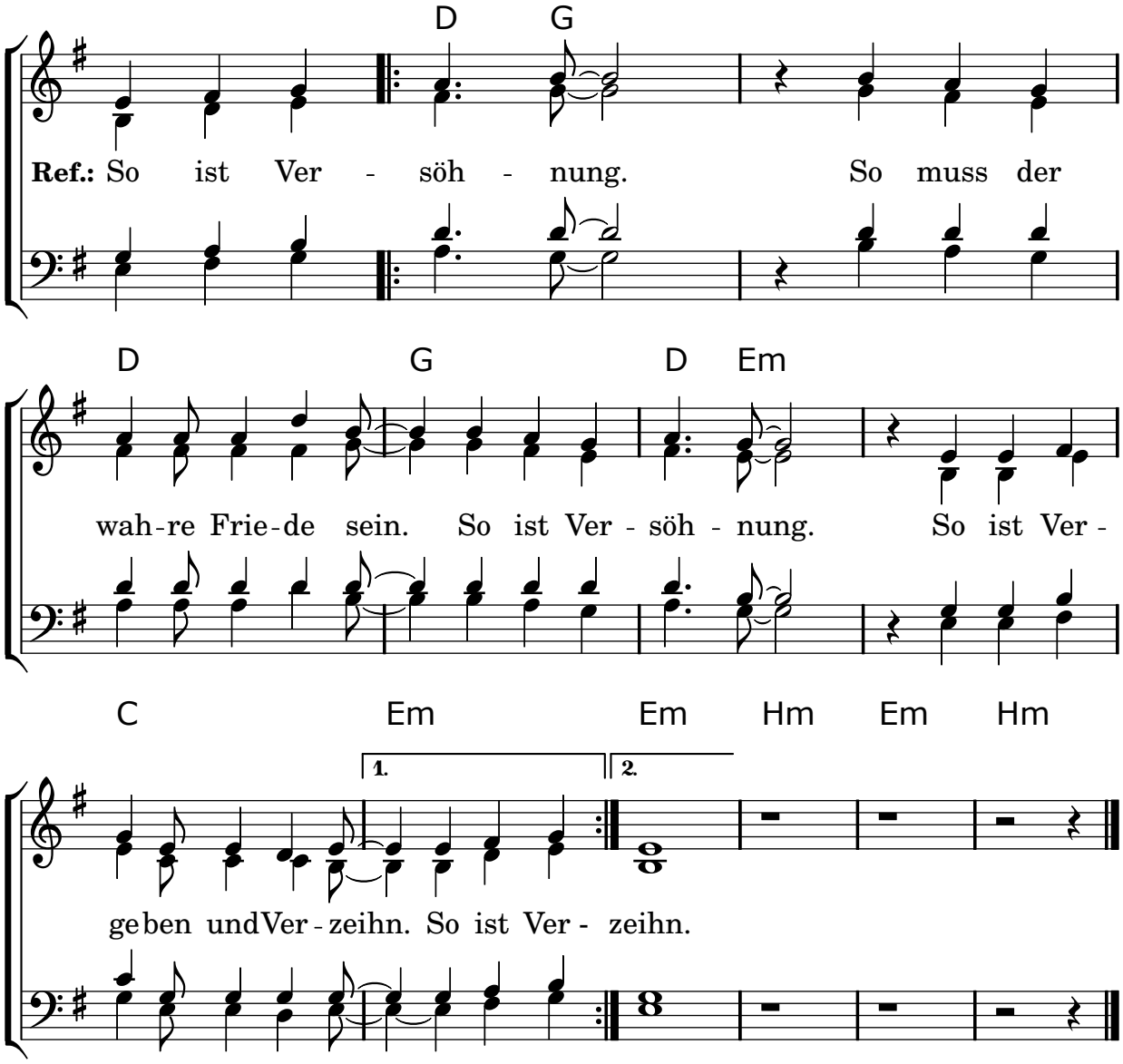
D G
Ref.: So ist Ver - söh - nung. So muss der
D G D Em
wah-re Frie-de sein. So ist Ver - söh - nung. So ist Ver -
C Em Em Hm Em Hm
1. 2.
ge ben und Ver - zeihn. So ist Ver - zeihn.

146. Selig

Musik : Thomas Quast
Text : Thomas Laubach
© alle Rechte im tvd-Verlag, Düsseldorf

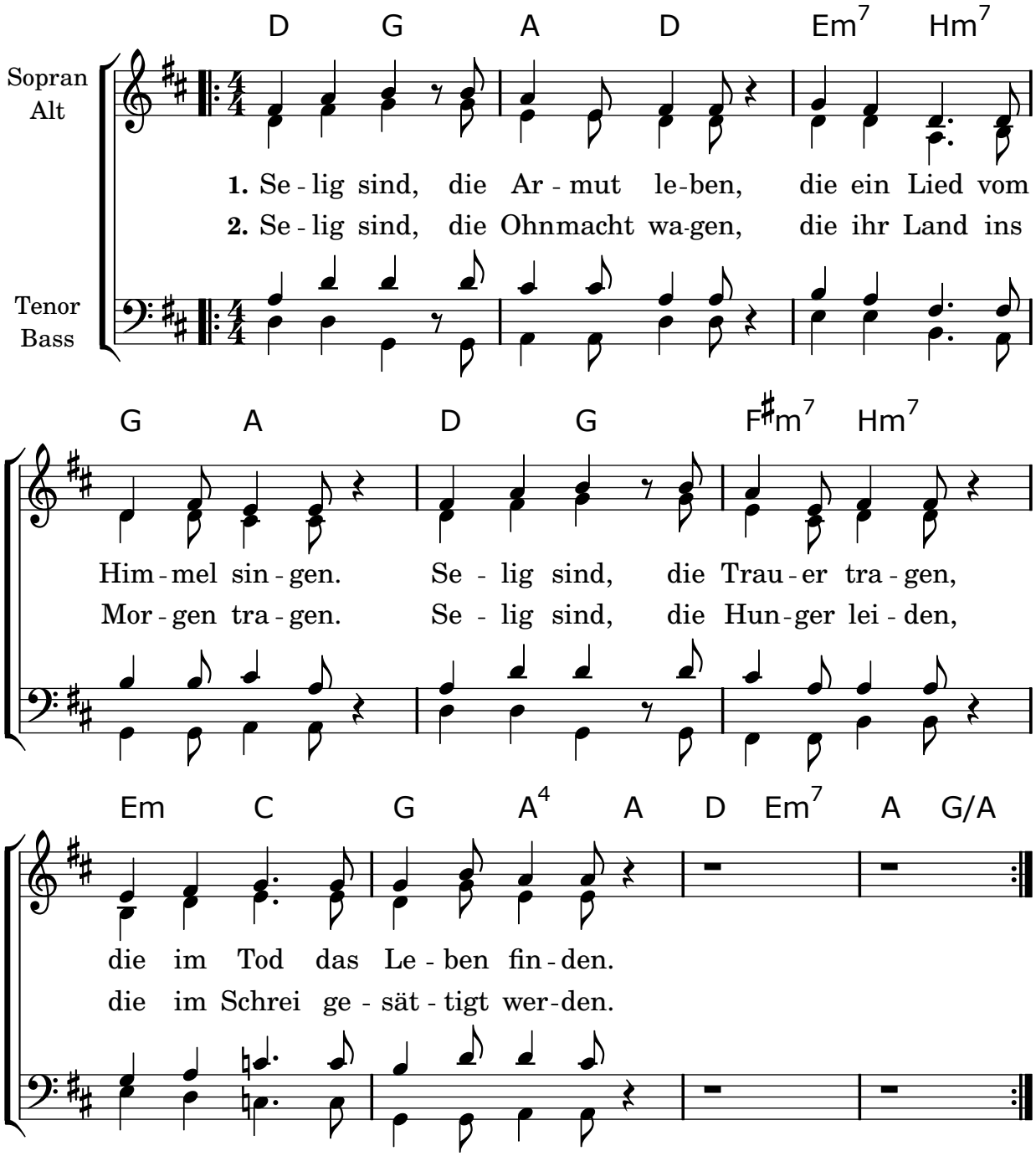

3. Selig sind, die hier verzeihen,
die ein Licht der Hoffnung werden.
Selig sind die tief Verletzten,
die der Welt die Wunden heilen.

4. Selig sind, die Frieden stiften,
die den Hass mit Liebe binden.
Selig sind, die weitersehen,
Gottes Namen weiter tragen.

147. Wenn das Brot, das wir teilen

Musik : Kurt Grahl
Text : Claus-Peter März
© Rechte bei den Urhebern

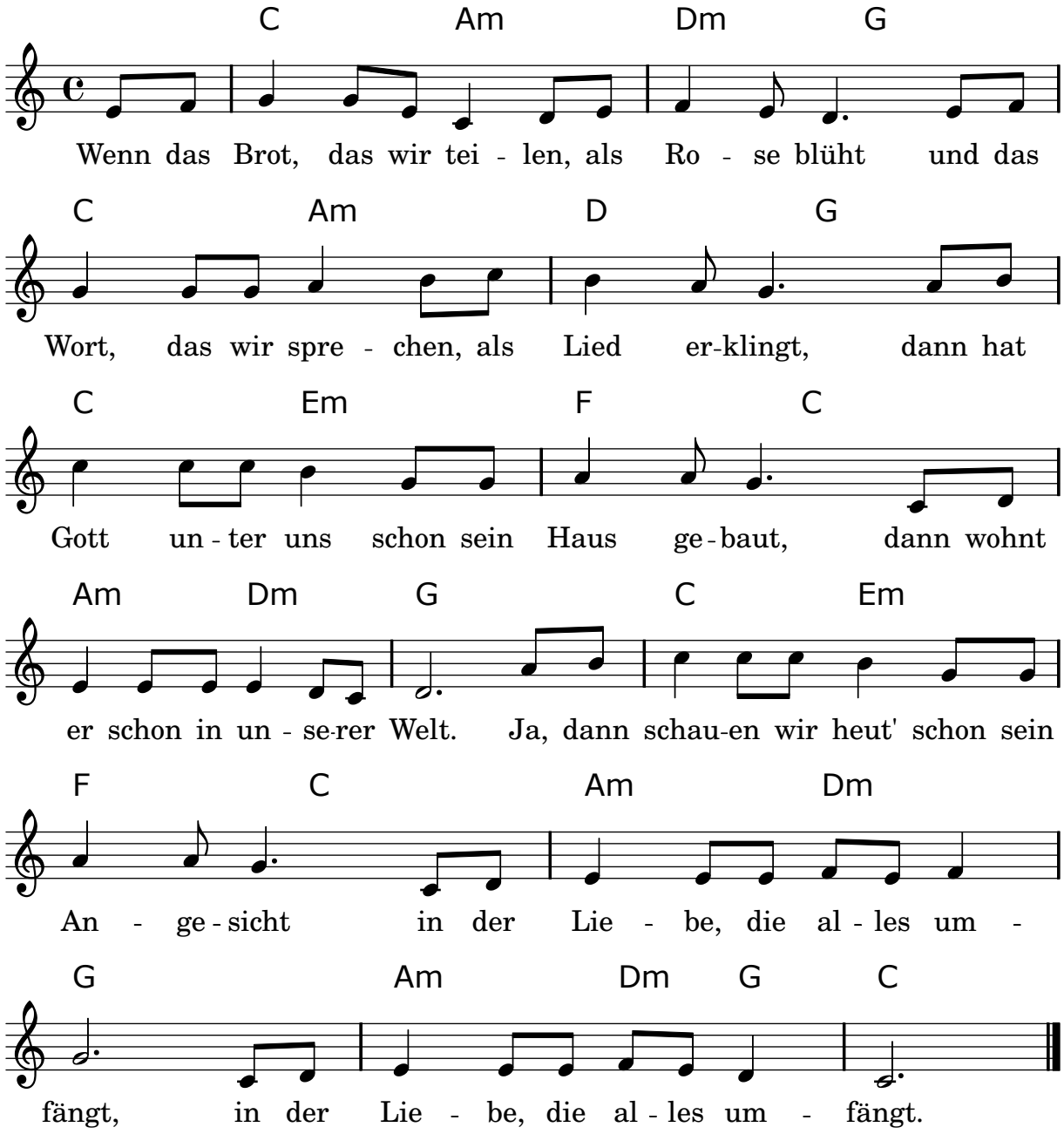

2. Wenn das Leid jedes Armen uns Christus zeigt,
und die Not, die wir lindern, zur Freude wird, ...

3. Wenn die Hand, die wir halten, uns selber hält,
und das Kleid, das wir schenken, auch uns bedeckt, ...

4. Wenn der Trost, den wir geben, uns weiter trägt,
und der Schmerz, den wir teilen, zur Hoffnung wird, ...

5. Wenn das Leid, das wir tragen, den Weg uns weist,
und der Tod, den wir sterben, vom Leben singt, ...

Teil VI

Lob - Dank

148. Ich will den Herrn loben

Musik & Text : Georg Philipp Telemann

Kanon zu 3 Stimmen

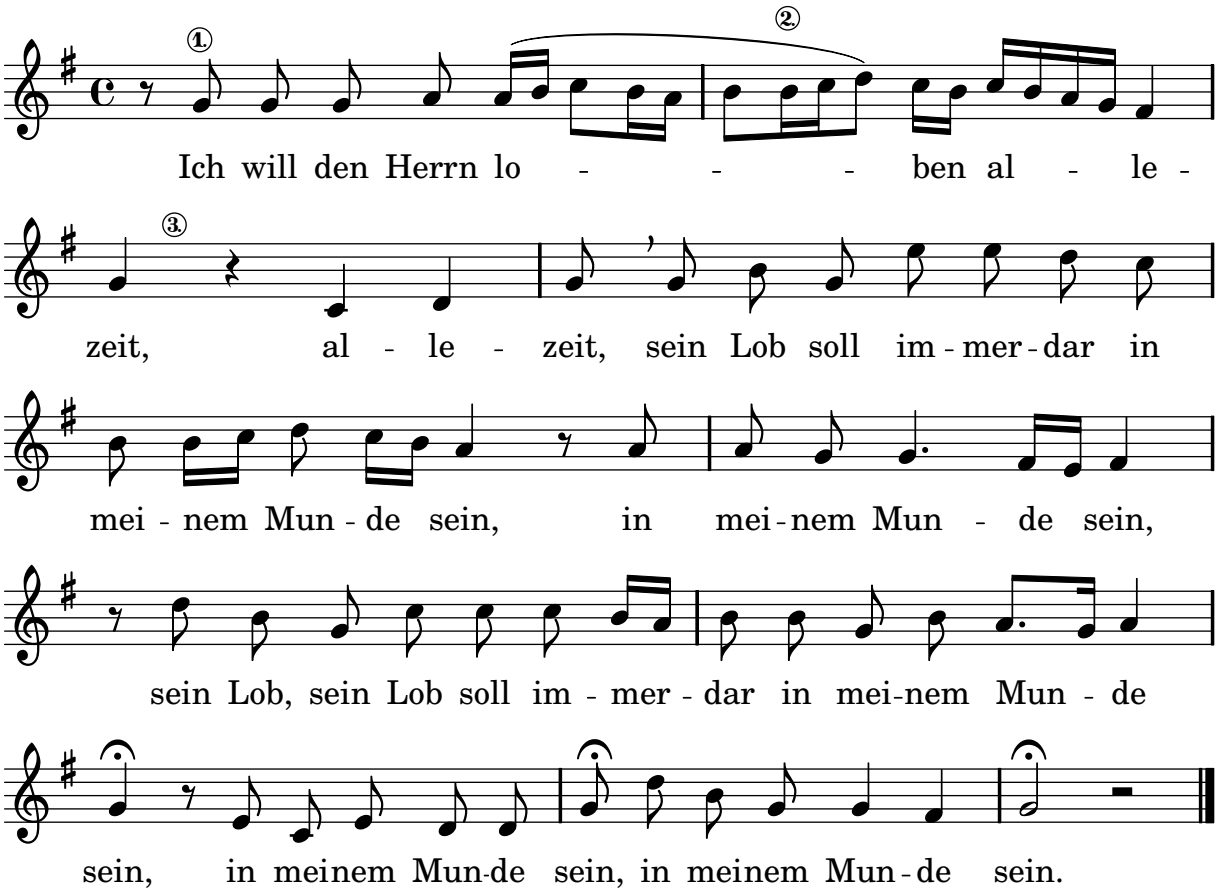

149. Der Geist weht, wo er will

Musik & Text : Ralph Hammer
© Rechte beim Autor, Juli 2004

Kanon zu 4 Stimmen

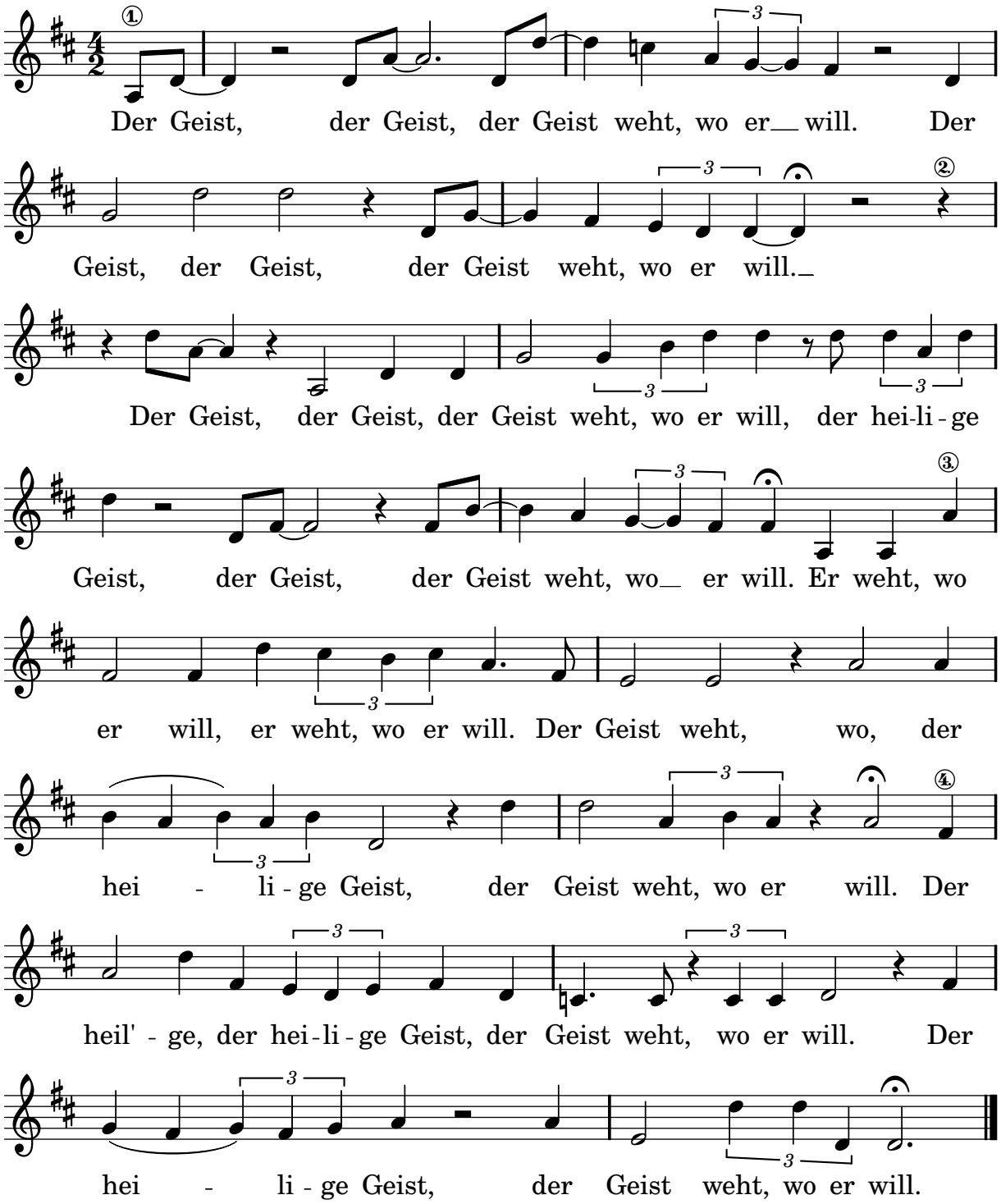

150. Alles, was atmet

Musik : Christoph Lehmann
Text : Hans-Jürgen Netz
© alle Rechte im tvd-Verlag, Düsseldorf

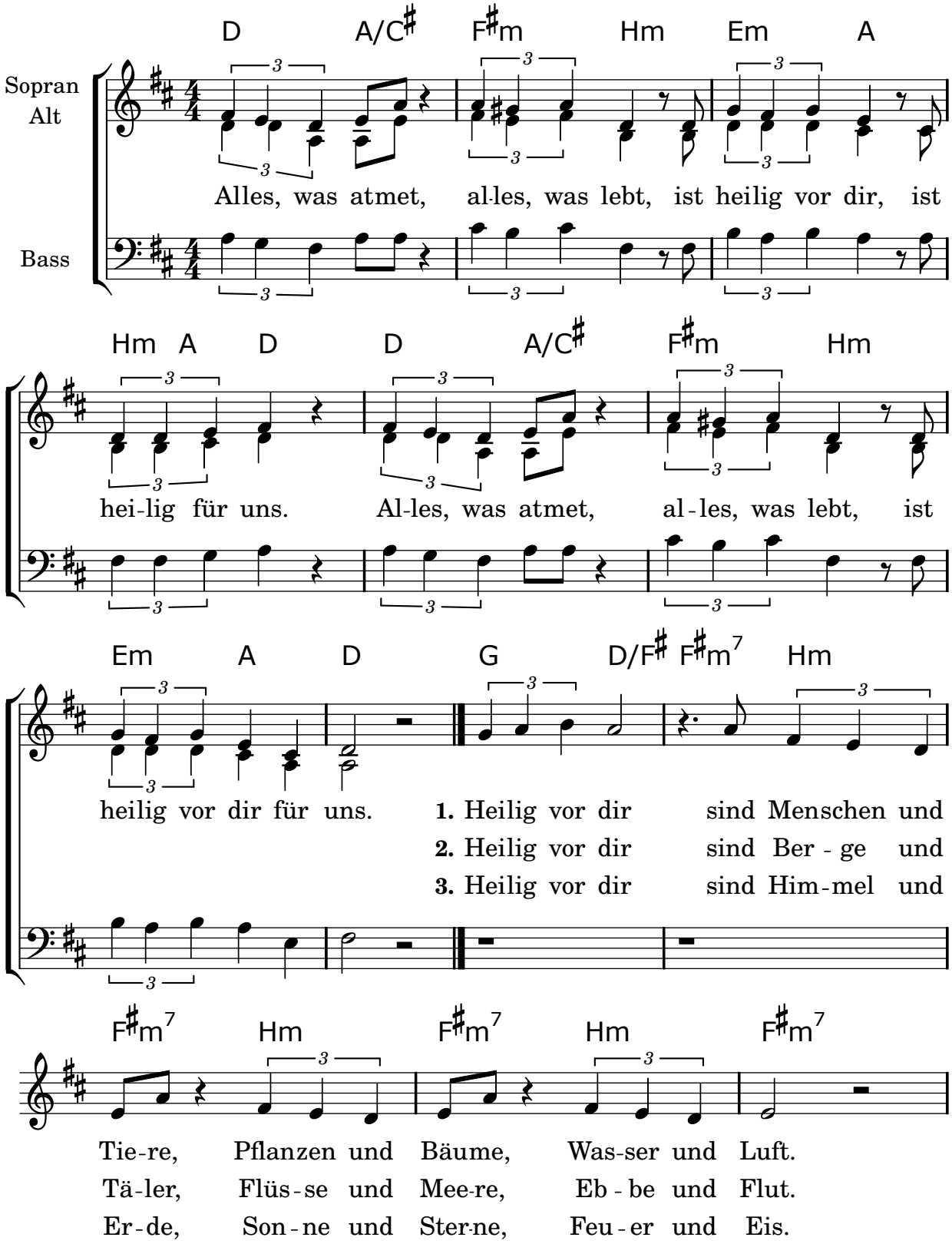

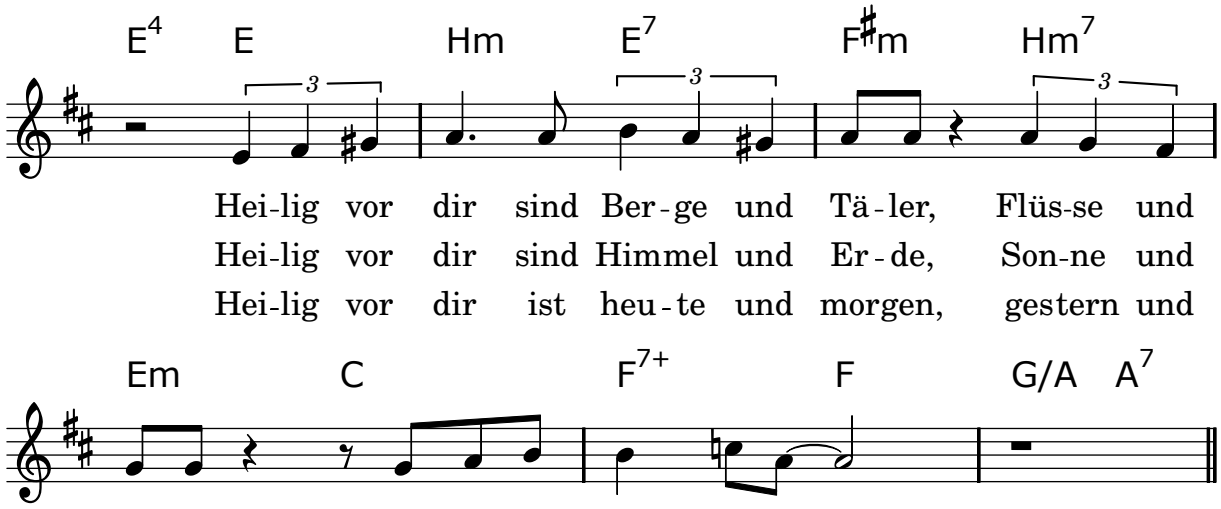

151. Laudate omnes gentes

Musik : Jacques Berthier

© Ateliers et Presses de Taizé, 71250 Taizé-Communauté

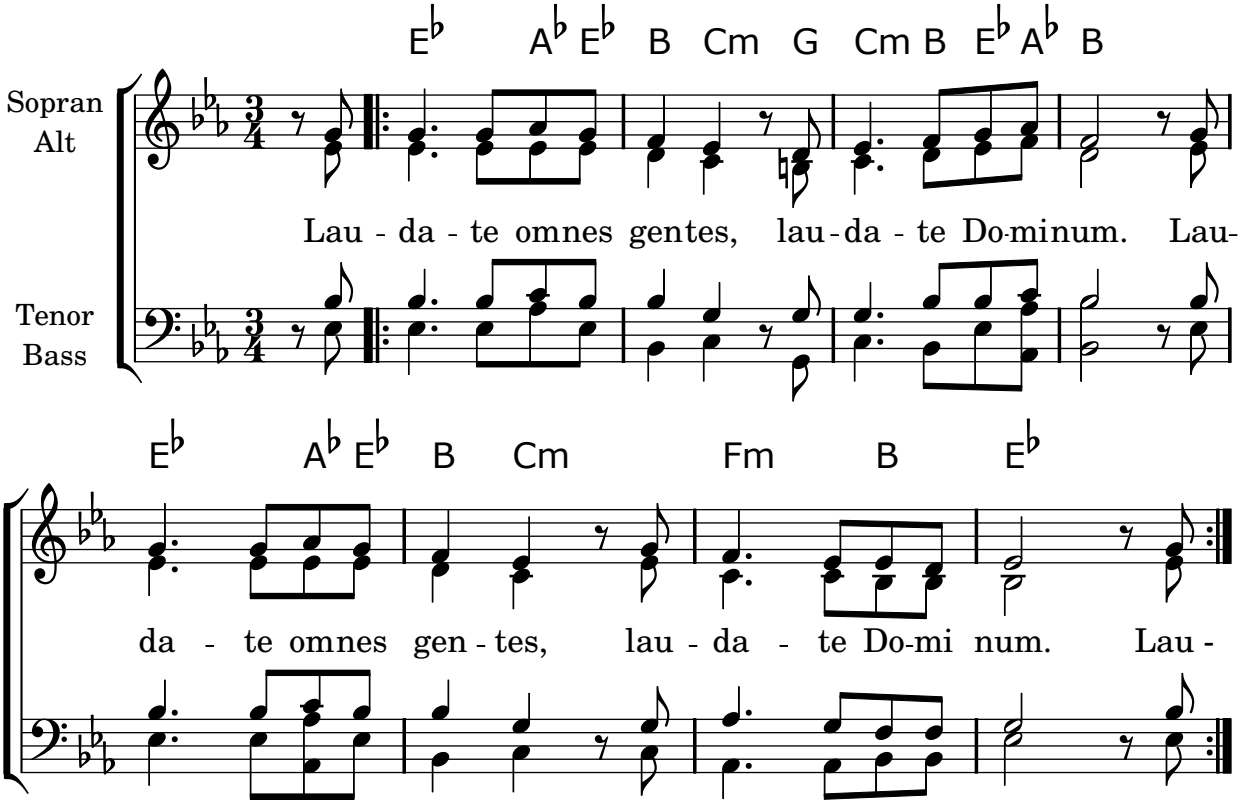

Lobt den Herrn, alle Völker.

152. Halleluja! Lobet Gott in seinem Heiligtum

Musik & Text : Bernd Draffehn
Text : Bernd Draffehn nach Psalm 150
© Hänssler-Verlag, D-71087 Holzgerlingen

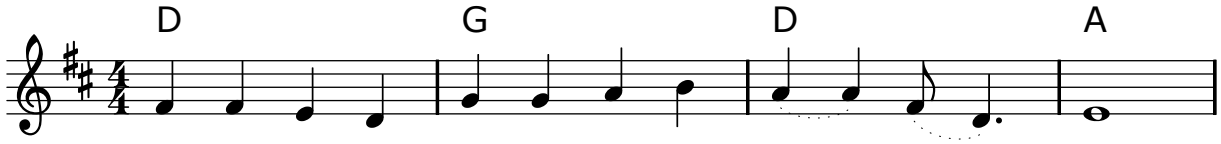

1. Hal - le - lu - ja! Lo - bet Gott in sei-nem Heilig - tum,
2. Lo - bet ihn mit den Po - sau-nen, lo - bet ihn,
3. Lo - bet ihn mit hel - len Zim-beln, lo - bet ihn,

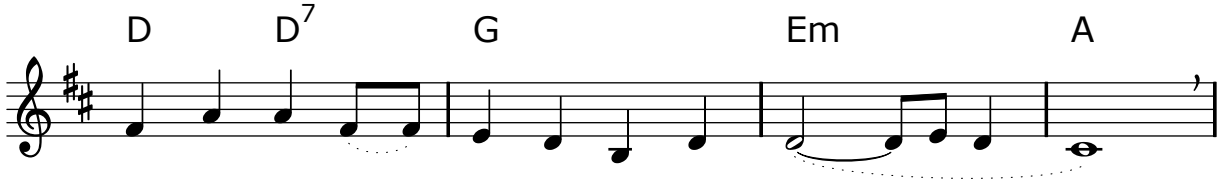

lo - bet ihn in der Fes - te sei - ner Macht!
lo - bet ihn mit Psal - ter und mit Har - - fen!
lo - bet ihn mit wohl-klin-gen - den Zim - - beln!

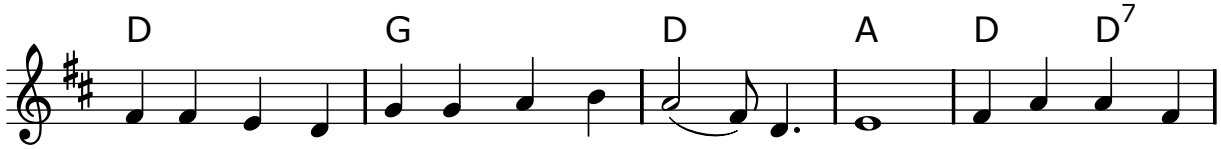

Lo-bet ihn für sei - ne Ta - ten, lo - bet ihn. Lo-bet ihn in
Lo-bet ihn mit Pauken und mit Rei - gen. Lo-bet ihn mit
Lo-bet ihn für sei - ne Ta - ten, lo - bet ihn. Lo-bet ihn in

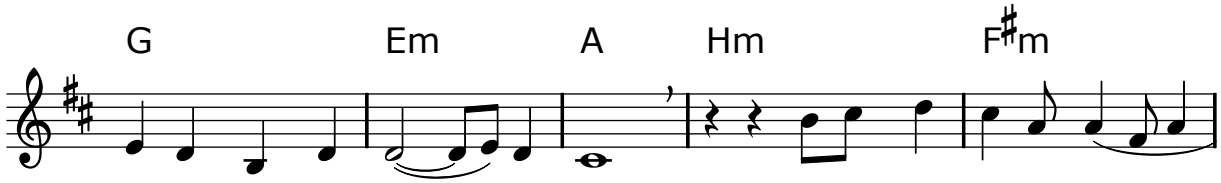

sei-ner gro - ßen Herr - lich-keit! **Ref.:** Alles, was Odem hat,
Saiten und mit Pfei - fen!
sei-ner gro - ßen Herr - lich-keit!

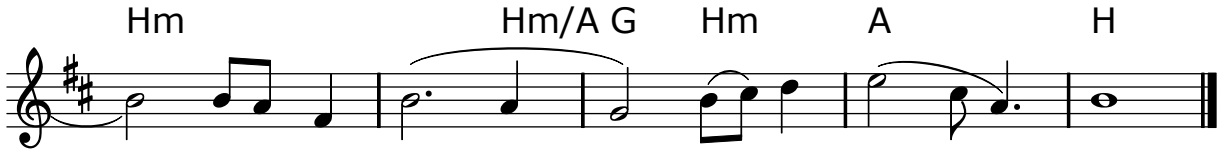

lo-be den Herrn! Hal - le - lu - ja.

153. Wo Menschen sich vergessen

Musik : Christoph Lehmann
Text : Thomas Laubach
© alle Rechte im tvd-Verlag, Düsseldorf

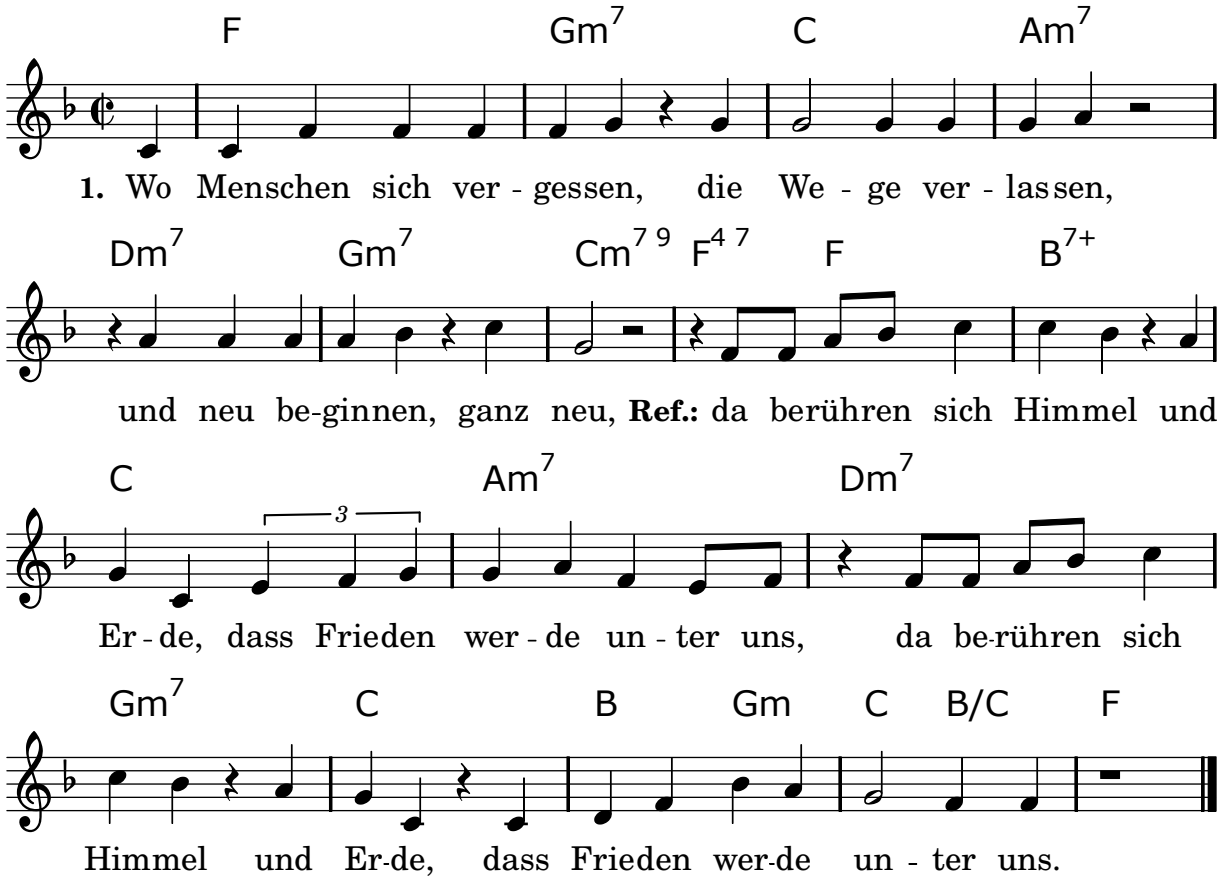

2. Wo Menschen sich verschenken, die Liebe bedenken,
und neu beginnen, ganz neu, ...

3. Wo Menschen sich verbünden, den Hass überwinden,
und neu beginnen, ganz neu, ...

154. Gott gab uns Atem

Musik : Fritz Baltruweit
Text : Eckart Bücken
© M: alle Rechte im tvd-Verlag, Düsseldorf
T: Strube Verlag GmbH, München-Berlin

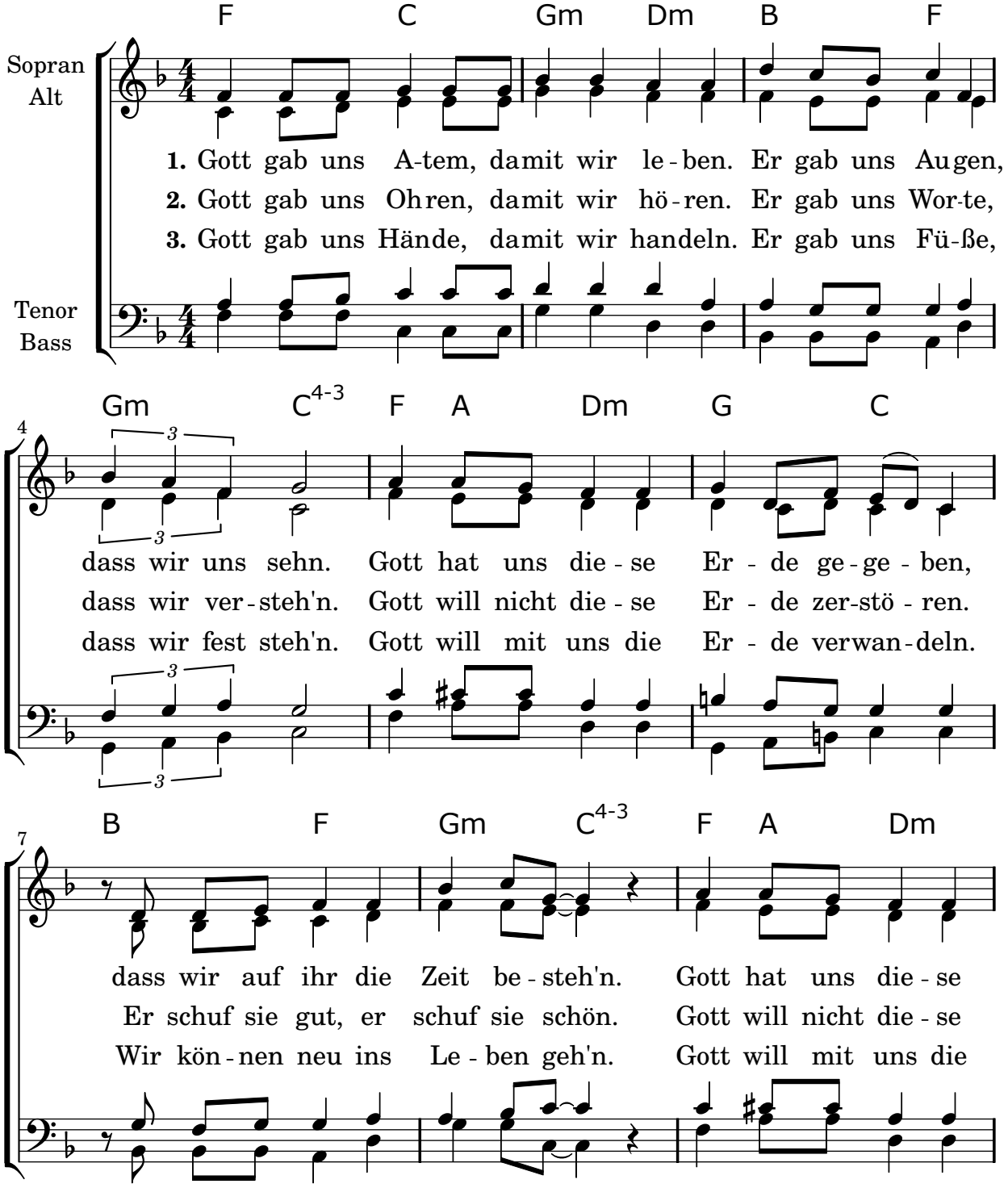

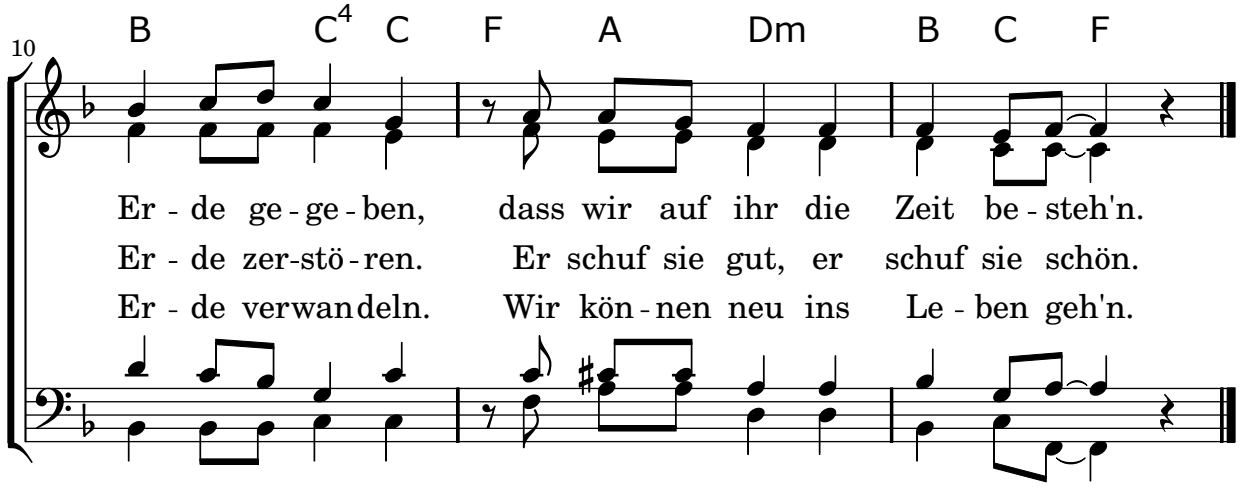

155. Bless the Lord

Musik : Jacques Berthier

© Ateliers et Presses de Taizé, 71250 Taizé-Communauté

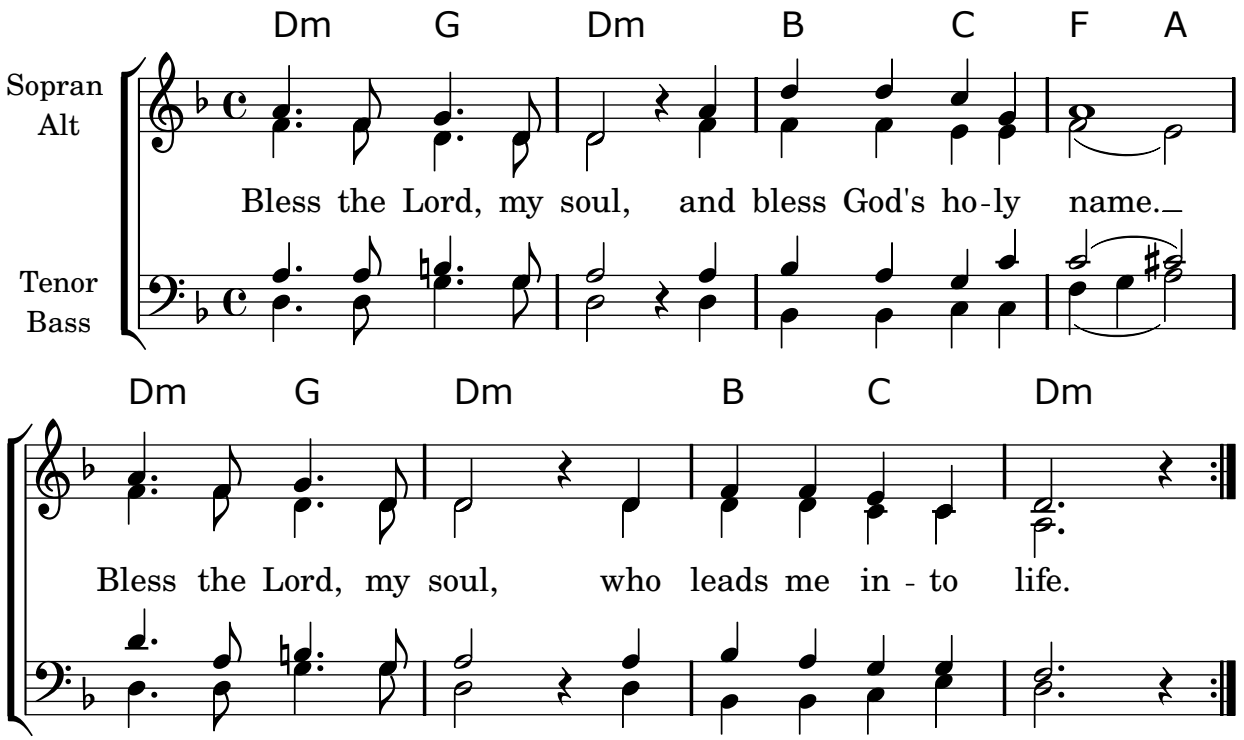

Preise den Herrn, meine Seele, und preise seinen heiligen Namen;
er führt mich in das Leben.

156. Ein Juwelier deiner Worte

Musik : Ralph Hammer
Text : nach einem Gedicht von Simone Melzer
© Rechte beim Autor, März 2002

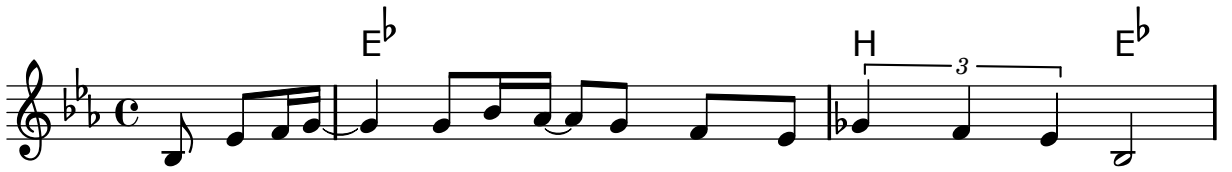

Ref.: Ein Ju-welier_ deiner Wor-te möcht' ich sein, möcht' ich sein.

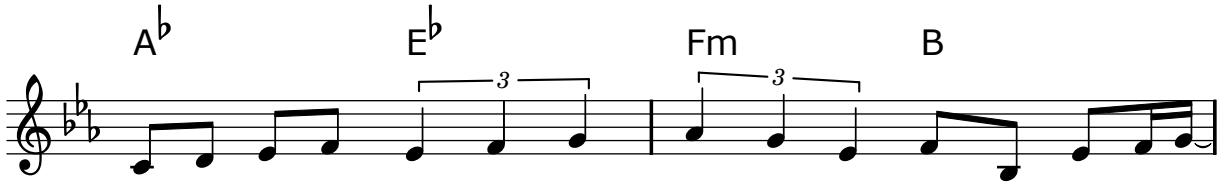

Hü - ter ei - nes Schat-zes, der al - len ge - hört. Ein Ju - we-lier

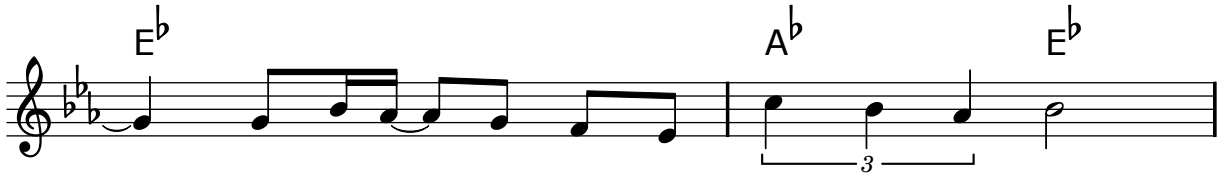

_ dei - ner Wor - te möcht' ich sein, möcht' ich sein.

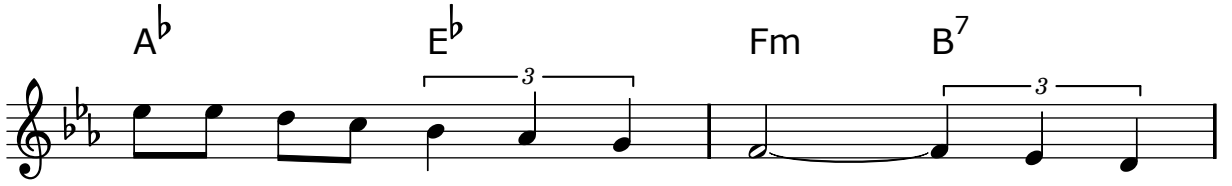

Schöp-fer ei - ner Quel - le, die al - - le be -

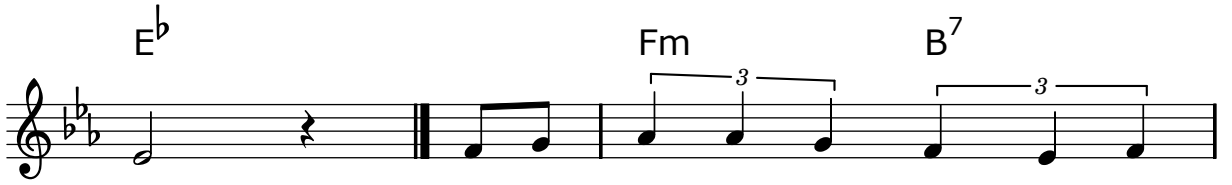

lebt. **1.** Dei - ne Wor - te, mein Freund spren - gen

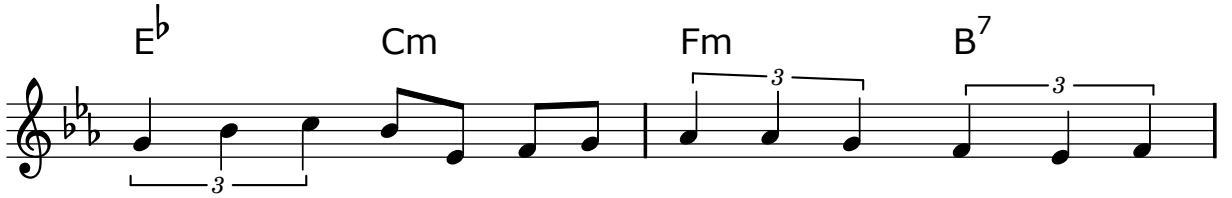

hass - vol - le Mauern. Dei - ne Wor - te, mein Freund zäh - men

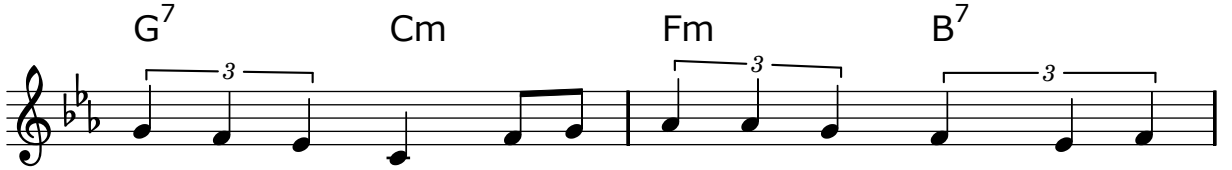

Stür - me des Wahns. Dei - ne Wor - te, mein Freund schmelzen

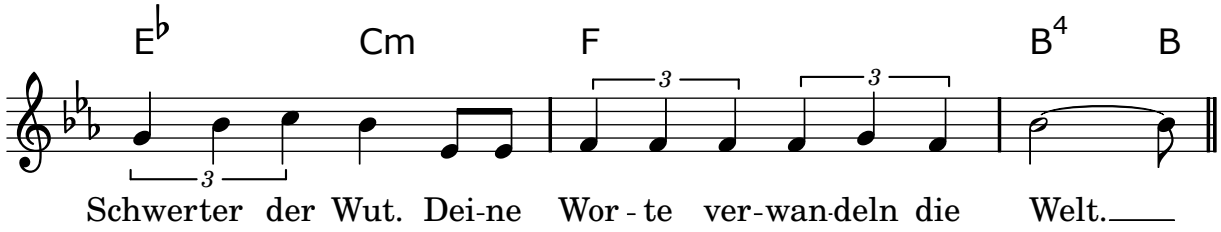

2. Deine Worte, mein Freund ...
... wässern Wüsten des Mangels
... rauhn die Glanzflächen auf
... lachen frei falsche Scham
deine Worte verwandeln die Welt.

3. Deine Worte, mein Freund ...
... spiegeln Farben und Licht
... tönen Fülle und Klang
... feiern Zartheit und Kraft
deine Worte verwandeln die Welt.

157. Confitemini Domino

Musik : Jacques Berthier
© Ateliers et Presses de Taizé, 71250 Taizé-Communauté

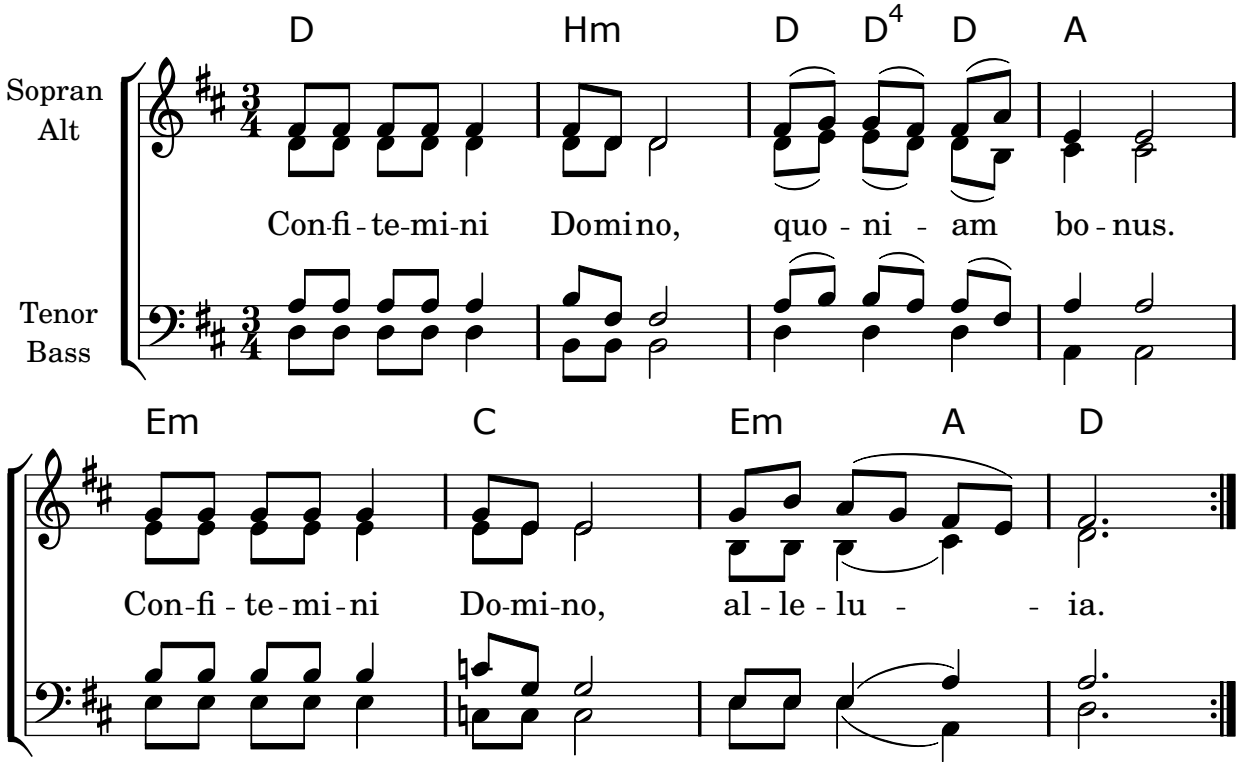

Dankt dem Herrn, denn er ist gut.

158. Jerusalem

Musik : J.-M. Morin; Satz: J.Nolle
Text : J.-M. Morin nach Jes 60 1-6,14,19; dt.: T.Csanády, R.Ibounigg, Graz
© 1981 Gemeinschaft Emmanuel, Hörwarthstr. 3, D-80804 München.
Alle Rechte vorbehalten

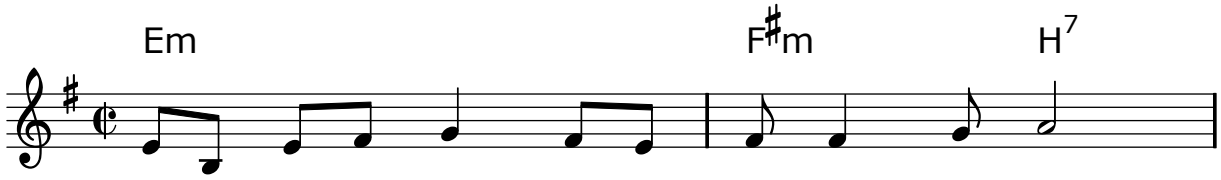

1. Dun-kel - heit be - deckt al - le Völ - ker der Welt,
2. Völ-ker wan-dern hin, brin-gen Weihrauch und Gold,
3. Ju-belt in der Stadt, al - le die ihr sie liebt,

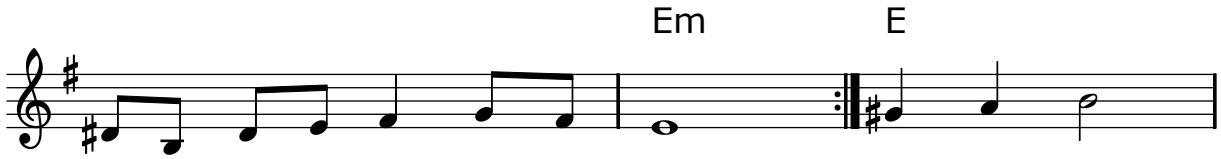

auf, Je - ru - sa - lem, wer - de Licht! Blick em - por,
Her-den von Ka - me - len sind dein. Von weit her
fröh-lich sollt ihr sein und euch freu'n! «Stadt des Herrn»

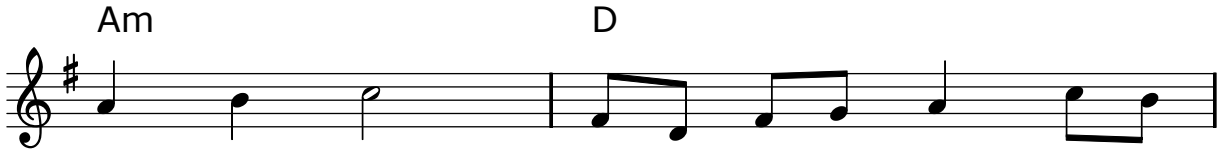

schau - e aus, be - ben soll dein Herz und sich
kom - men sie, prachtvoll ist dein Glanz, dei - ne
nennt man dich, e - wig leuch-tet dir Gott der

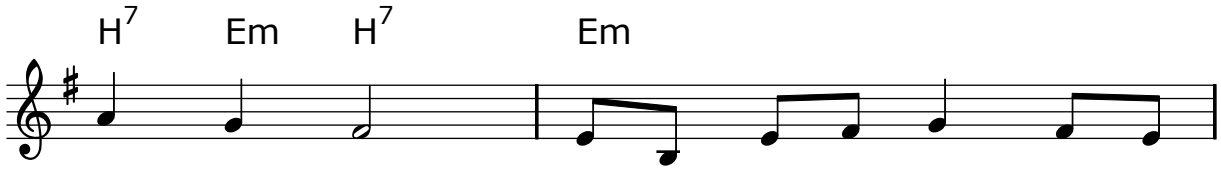

öff - nen weit. Auf den Ar - men trägt man die
Herr - lich - keit. Weihrauch steigt em - por, weit - hin
Herr als Licht. Zi - on sin - ge laut, denn dein

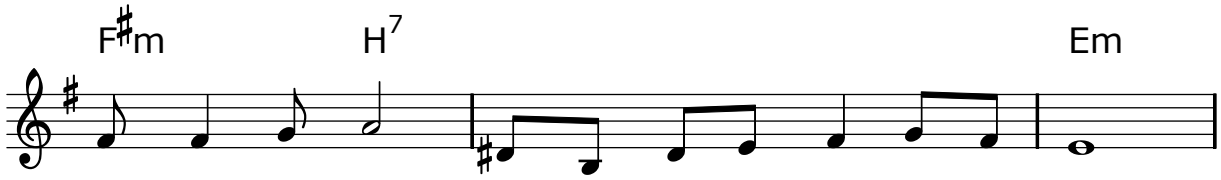

Töch - ter her - bei, dei - ne Söh - ne kom-men von fern.
schallt Got - tes Lob. Ruhmreich sind die Ta - ten des Herrn.
Kö - nig bringt dir Freu - den - öl statt Trau - er - ge - wand.

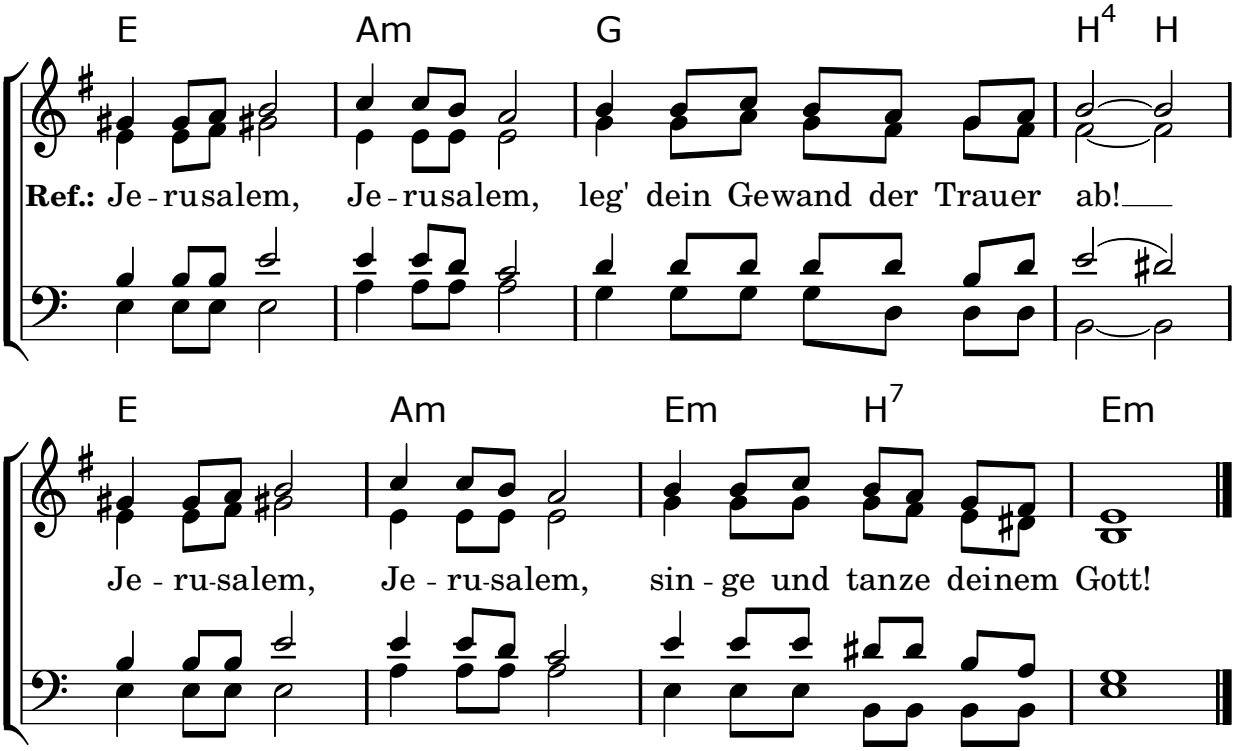

159. Laudate Dominum

Musik : Jacques Berthier

© Ateliers et Presses de Taizé, 71250 Taizé-Communauté

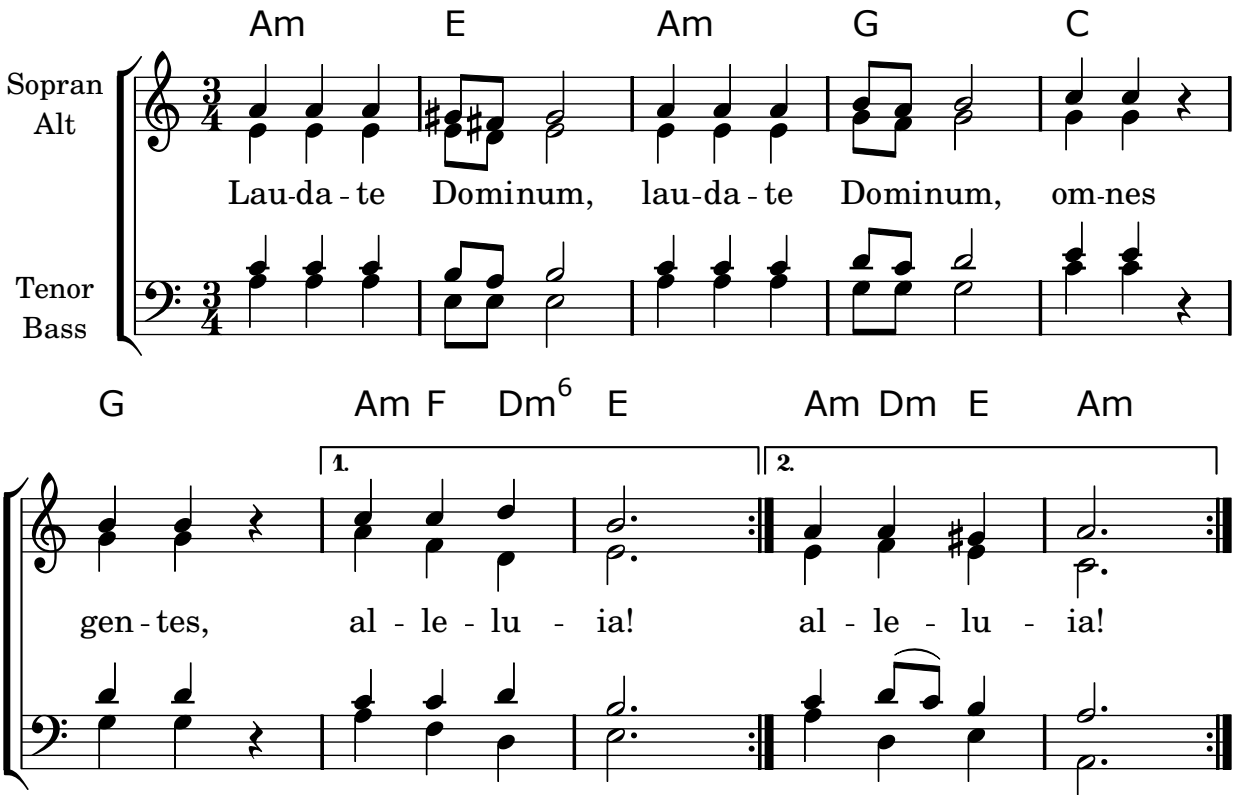

Lobt den Herrn, alle Völker!

160. Halleluja, lobt Gott

Musik & Text : Charles A.E. Groot

© (Unisong Music Publishers B.V., Holland)
Rechte für D/A/CH: Copycare Deutschland, D-71087 Holzgerlingen

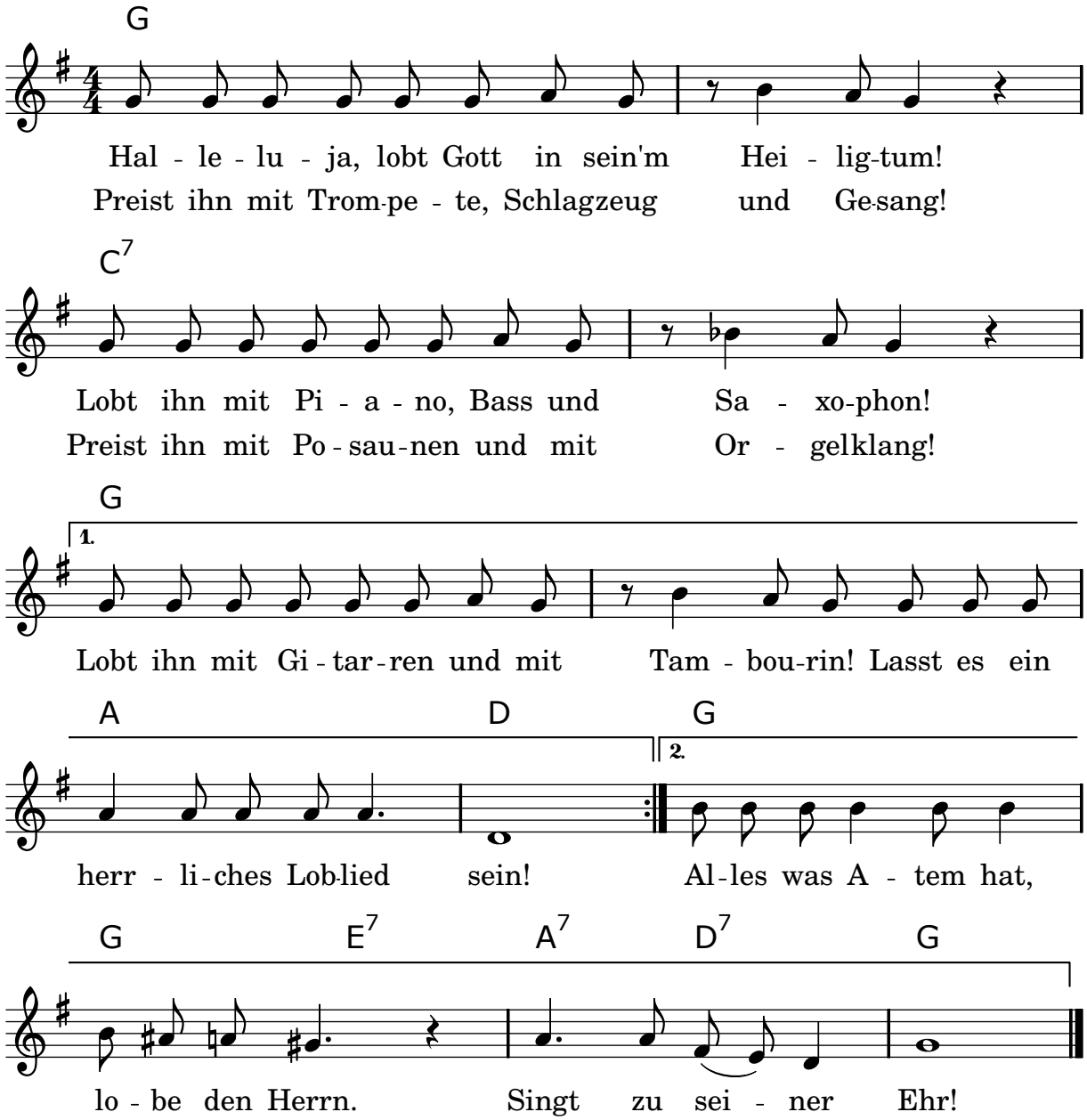

161. Lobe den Herrn (Kanon)

Musik : Norbert Kissel; Satz : Gerhardt Ziegler
Text : Norbert Kissel nach Psalm 103
© Hänssler-Verlag, D-71087 Holzgerlingen

Chorkanon für 2 Gruppen

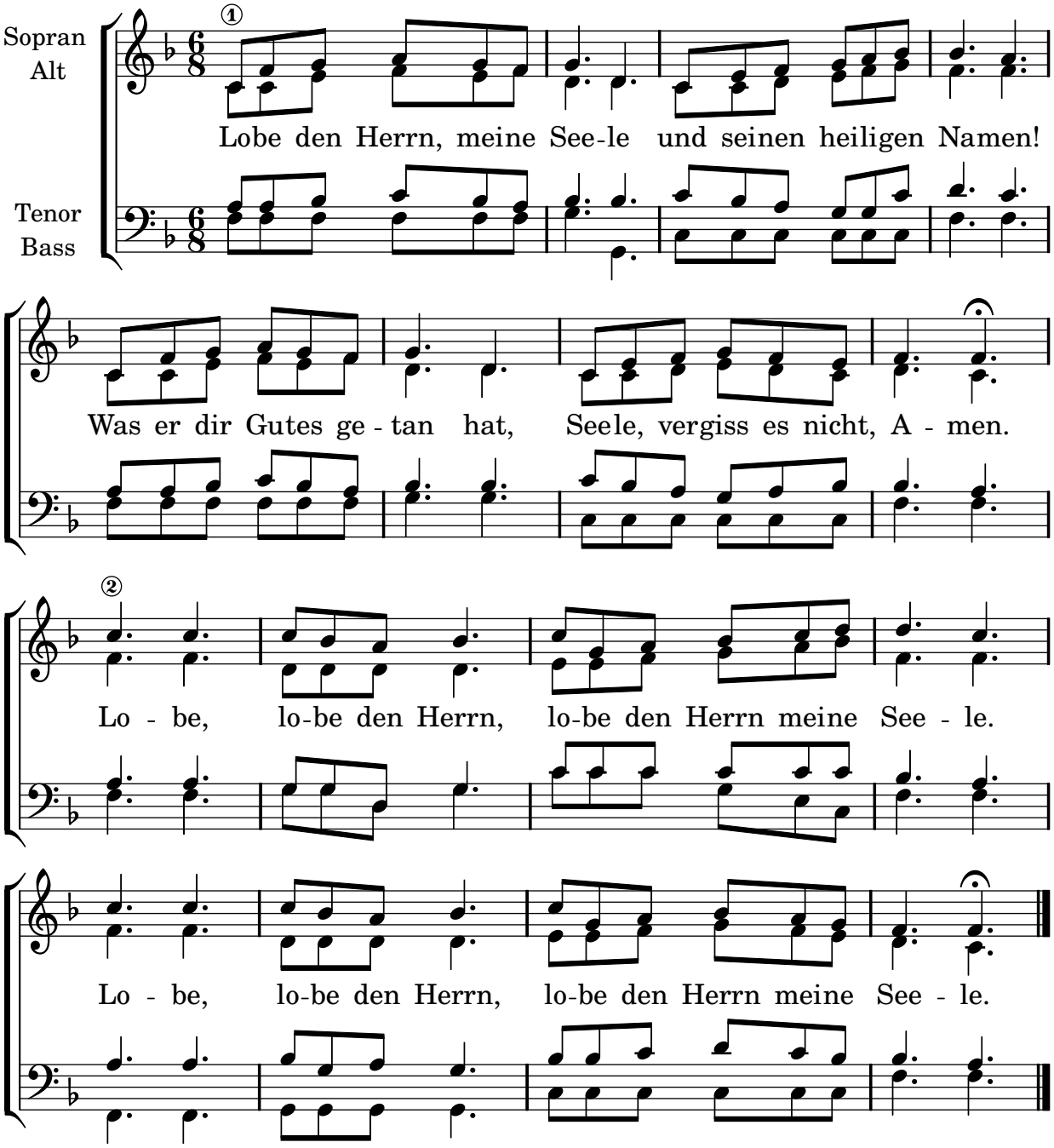

162. Wäre Gesanges voll unser Mund

Musik : Alejandro Veciana
Text : Eugen Eckert
© Strube Verlag GmbH, München-Berlin

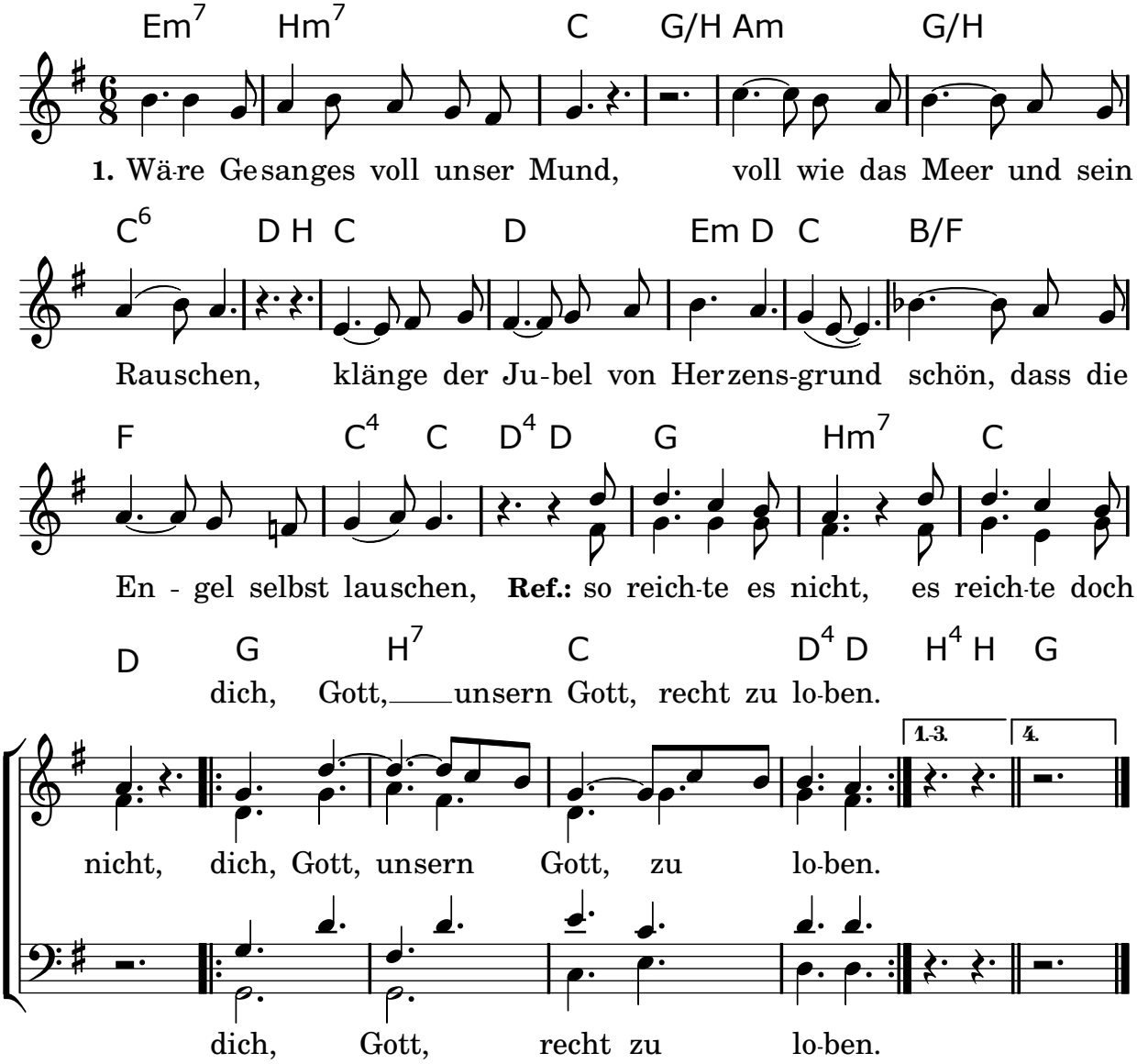

2. Stünde in unsern Augen auch Glanz,
wärmten wir uns an den Strahlen,
trügen die Füße uns leicht wie im Tanz,
weg von den Nöten und Qualen, ...

3. Spannten wir unsre Hände auch aus,
weit wie ein Adler die Schwingen,
schützen wir so unser Erdenhaus,
dass alle Kinder gern singen, ...

4. Läge uns auch von Herzen daran,
all jene Male zu nennen,
da du uns so viel Gutes getan,
daran wir dich, Gott, erkennen, ...

163. Singt Gott

Musik : Thomas Quast
Text : Thomas Laubach
© alle Rechte im tvd-Verlag, Düsseldorf

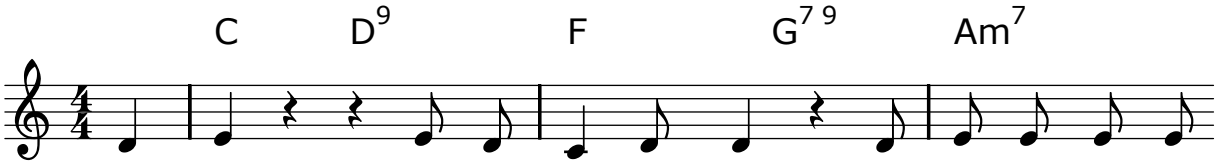

1. Singt Gott, der die Waf - fen streckt und Frie - de auf die
2. Singt Gott, der ins Hel - le stellt, was dun - kel noch im
3. Singt Gott, der den Stein be - wegt, wo Spra - che sich in
4. Singt Gott, der uns Flü - gel macht, mit uns die Mau - ern

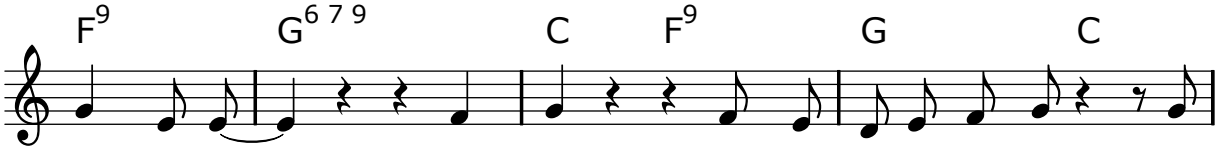

Er - de schreibt. Singt Gott, der zum Leben erweckt, ein
Schat - ten steht. Singt Gott, der zum Leben er - weckt und
Schweigen hüllt. Singt Gott, der zum Leben er - weckt und
ü - ber - springt. Singt Gott, der zum Leben er - weckt und

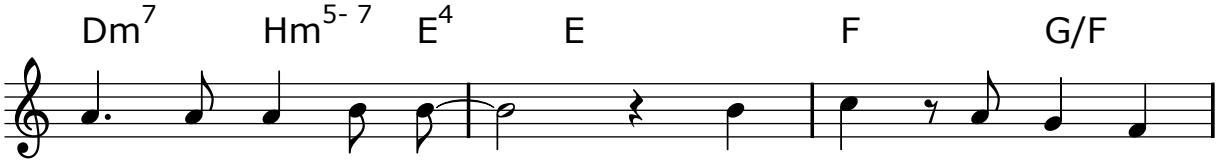

Mensch den Men - schen bleibt. **Ref.:** Singt Gott ein Lied vom
un - sre Hoff - nung blüht.
un - sre Sehn - sucht stillt.
uns vom Le - ben singt.

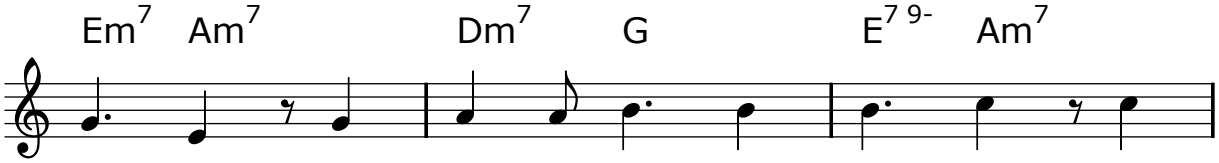

Le - ben, singt Gott ein Lied vom Le - ben, singt

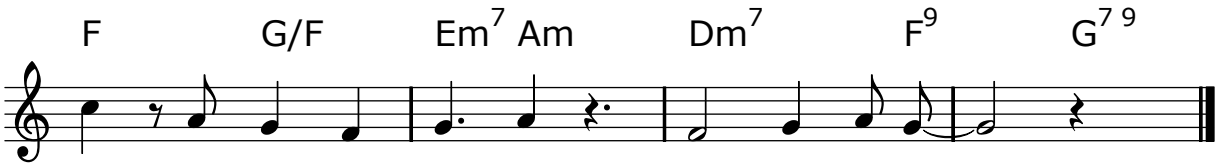

Gott ein Lied vom Le - ben, singt Gott ein Lied.

164. Wir haben Gottes Spuren festgestellt

Musik : Jo Akepsimas
Text : Michael Scouarnec, dt.: Diethhard Zils
© Editions Musicales Studio SM
dt. T: alle Rechte im tvd-Verlag, Düsseldorf

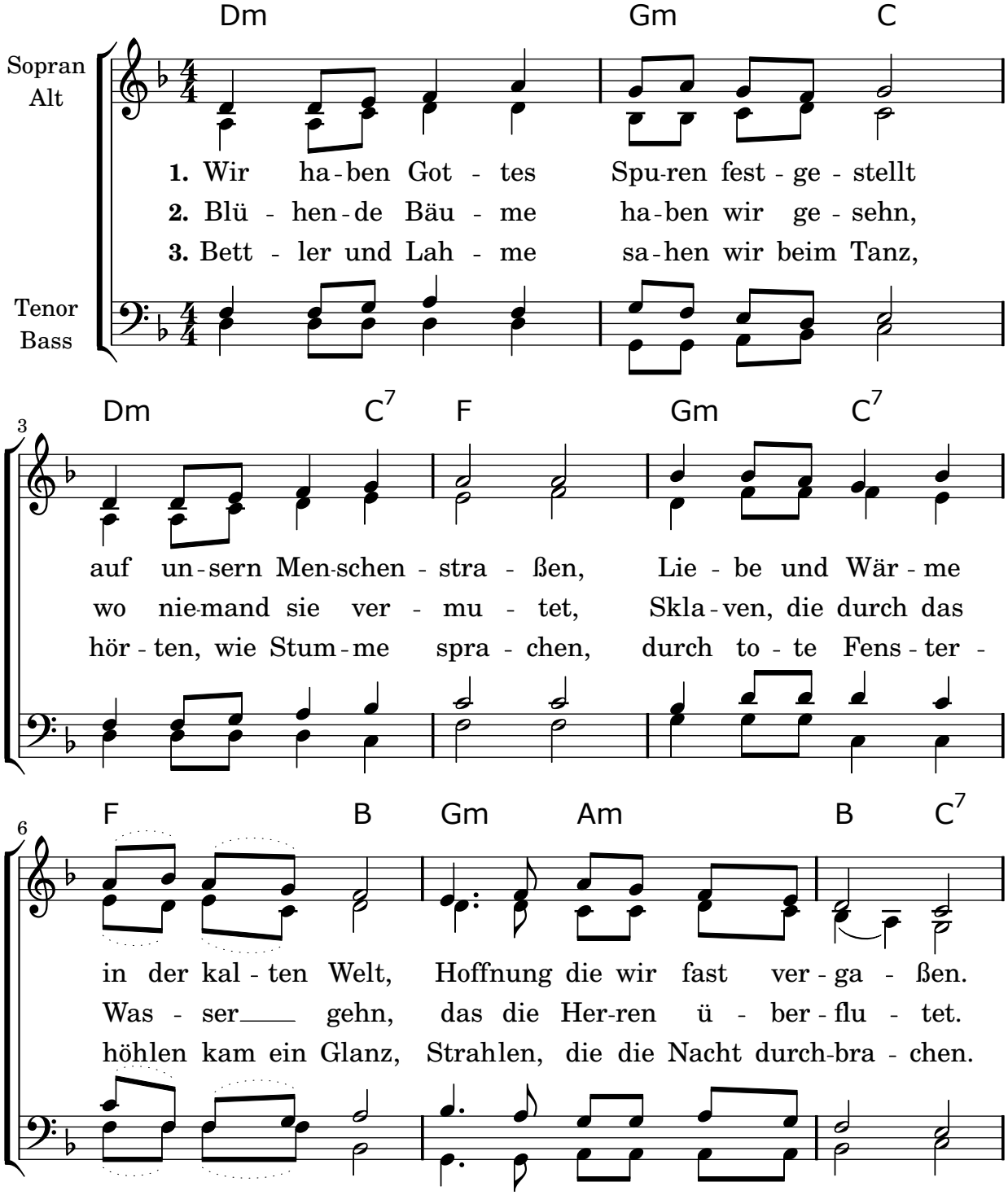

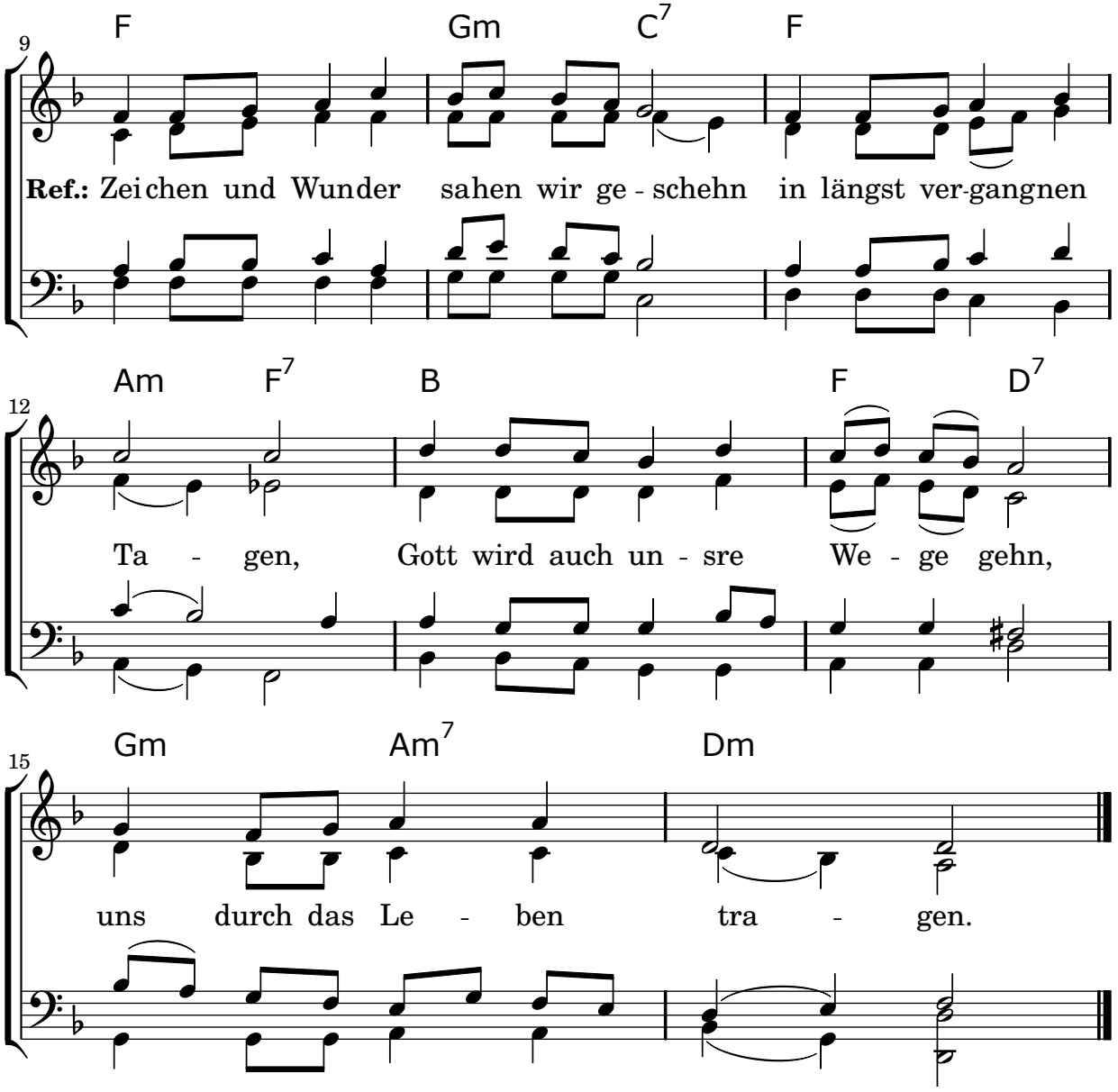
9
F Gm C7 F
Ref.: Zeichen und Wunder sahen wir ge - schehn in längst ver-gangnen
12
Am F7 B F D7
Ta - gen, Gott wird auch un - sre We - ge gehn,
15
Gm Am7 Dm
uns durch das Le - ben tra - gen.

165. Singt dem Herrn

Musik : Jacques Berthier

© Ateliers et Presses de Taizé, 71250 Taizé-Communauté

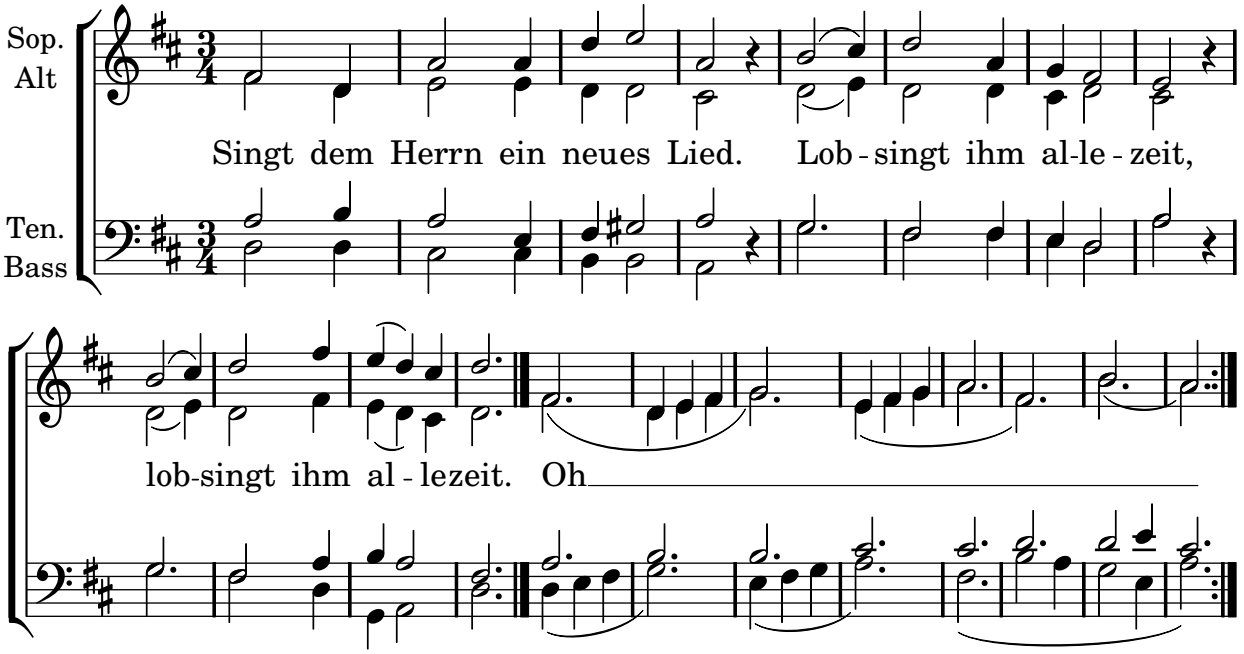

166. Venite, exultemus Domino

Musik : Jacques Berthier

© Ateliers et Presses de Taizé, 71250 Taizé-Communauté

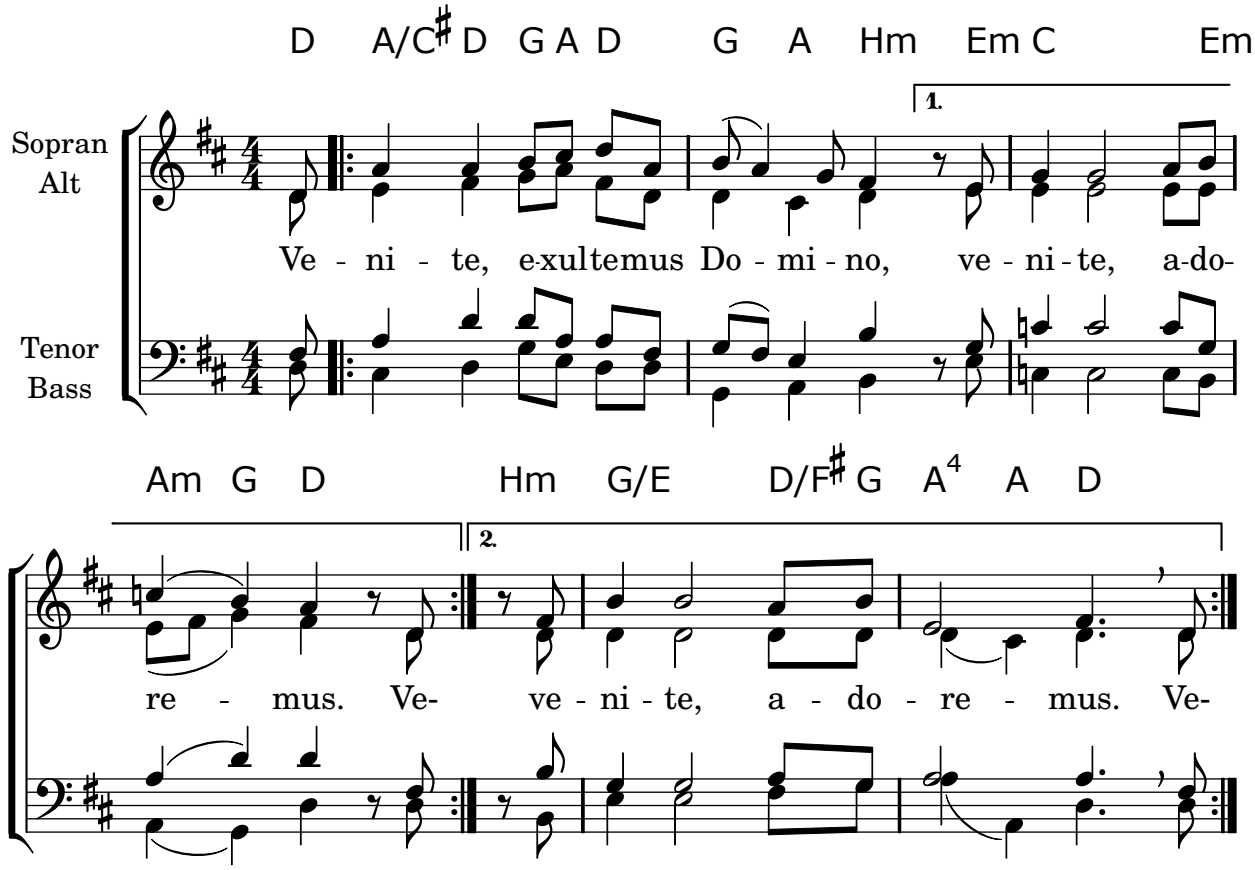

Kommt, lasst uns jubeln vor dem Herrn, kommt lasst uns anbeten.

Teil VII

Vertrauen - Hoffnung

167. Alle eure Sorgen

Musik : Christoph Lehmann
Text : 1 Petr. 5,7
© alle Rechte im tvd-Verlag, Düsseldorf

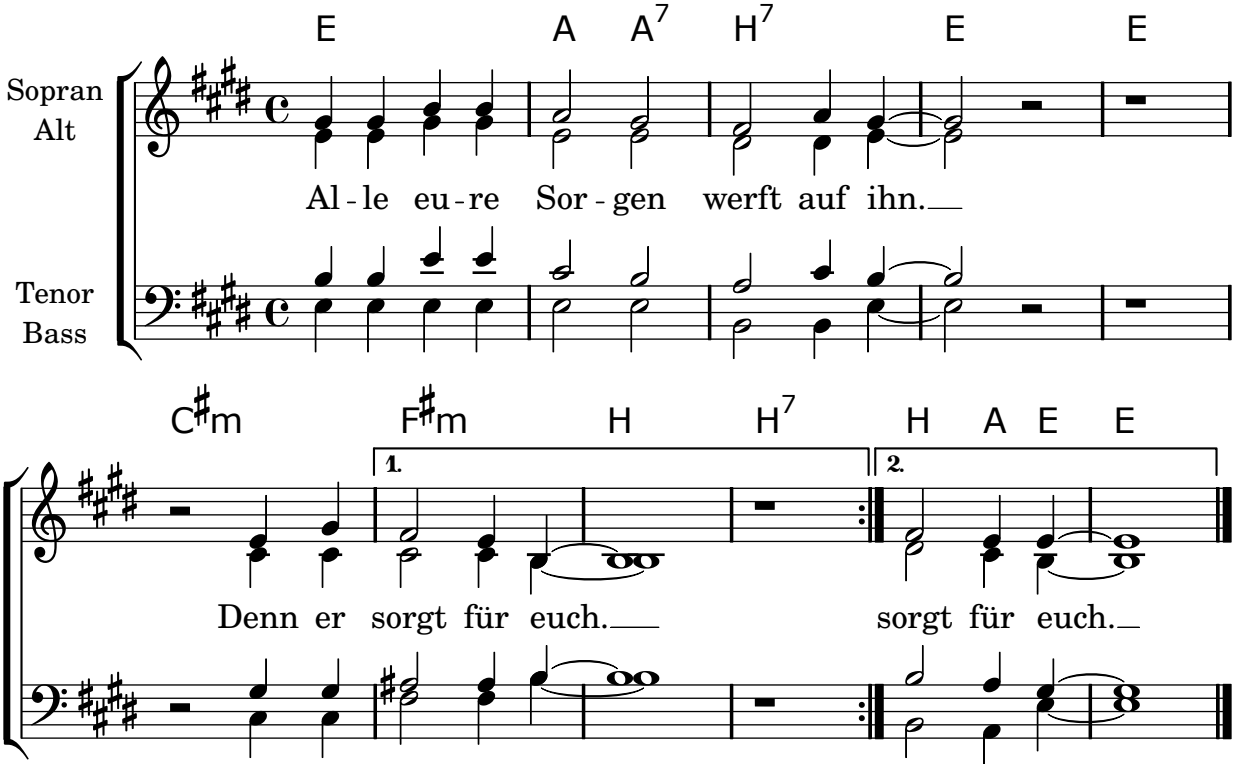

168. Der Hoffnung Gesicht

Musik : Thomas Quast
Text : Thomas Laubach
© alle Rechte im tvd-Verlag, Düsseldorf

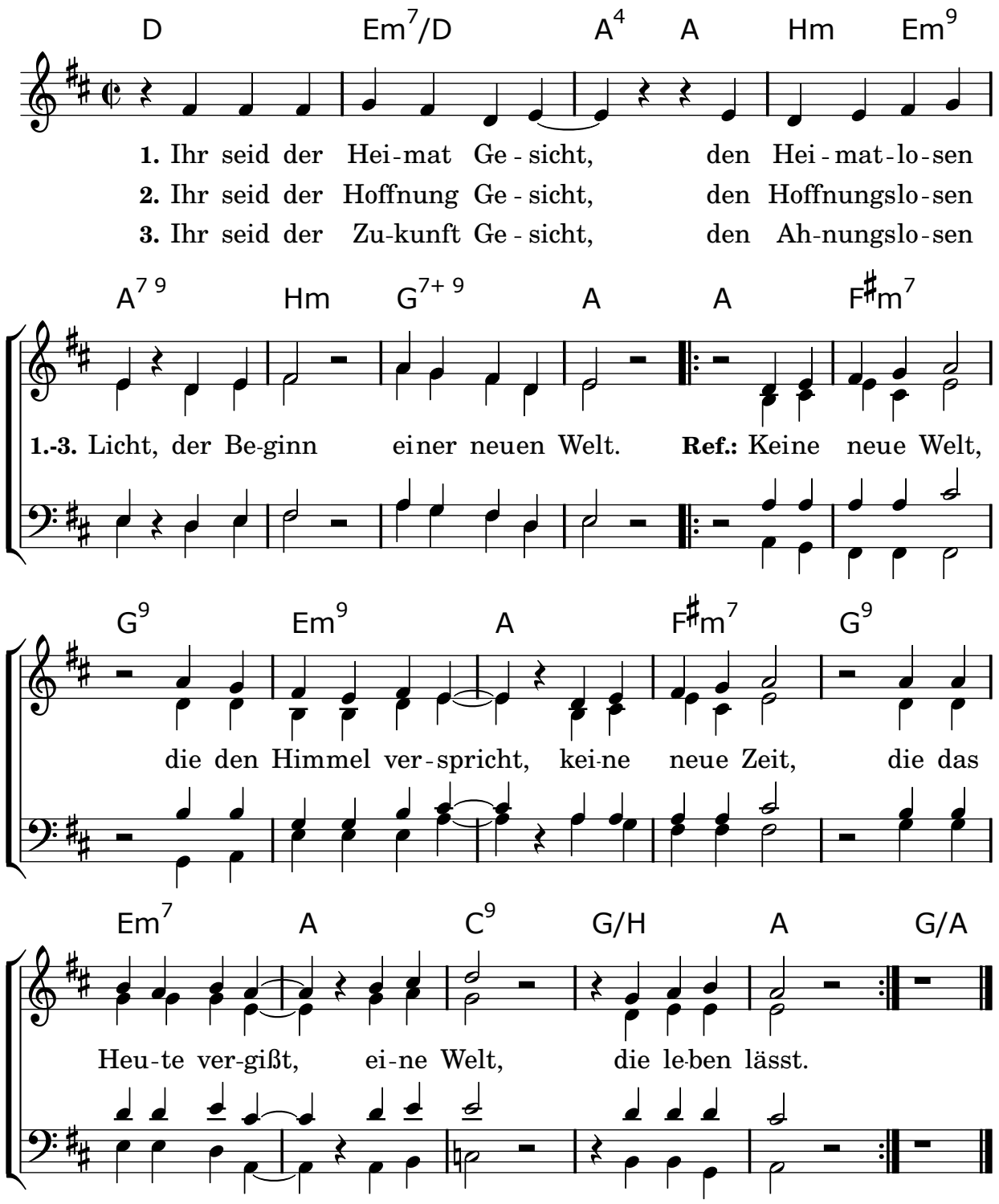

169. Bevor des Tages Licht vergeht

Musik : Leo Langer
Text : Friedrich Dörr, nach dem Komplet-Hymnus «Te lucis ante terminum»
© M: Carus-Verlag, Stuttgart
T: Rechte beim Urheber

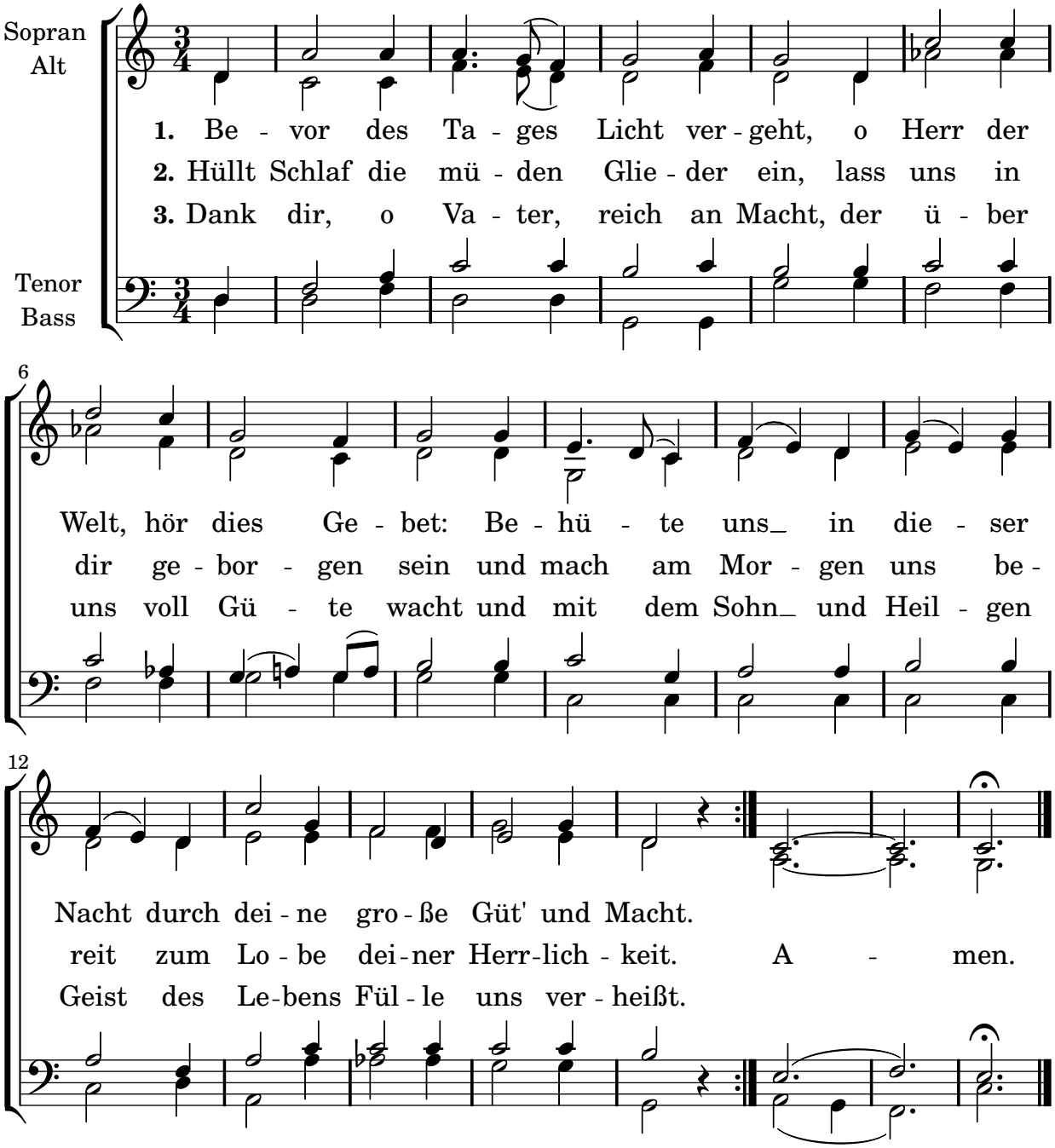

170. Alle meine Quellen

Musik & Text : Sr. Leonore Heinzl
© Rechte bei der Urheberin

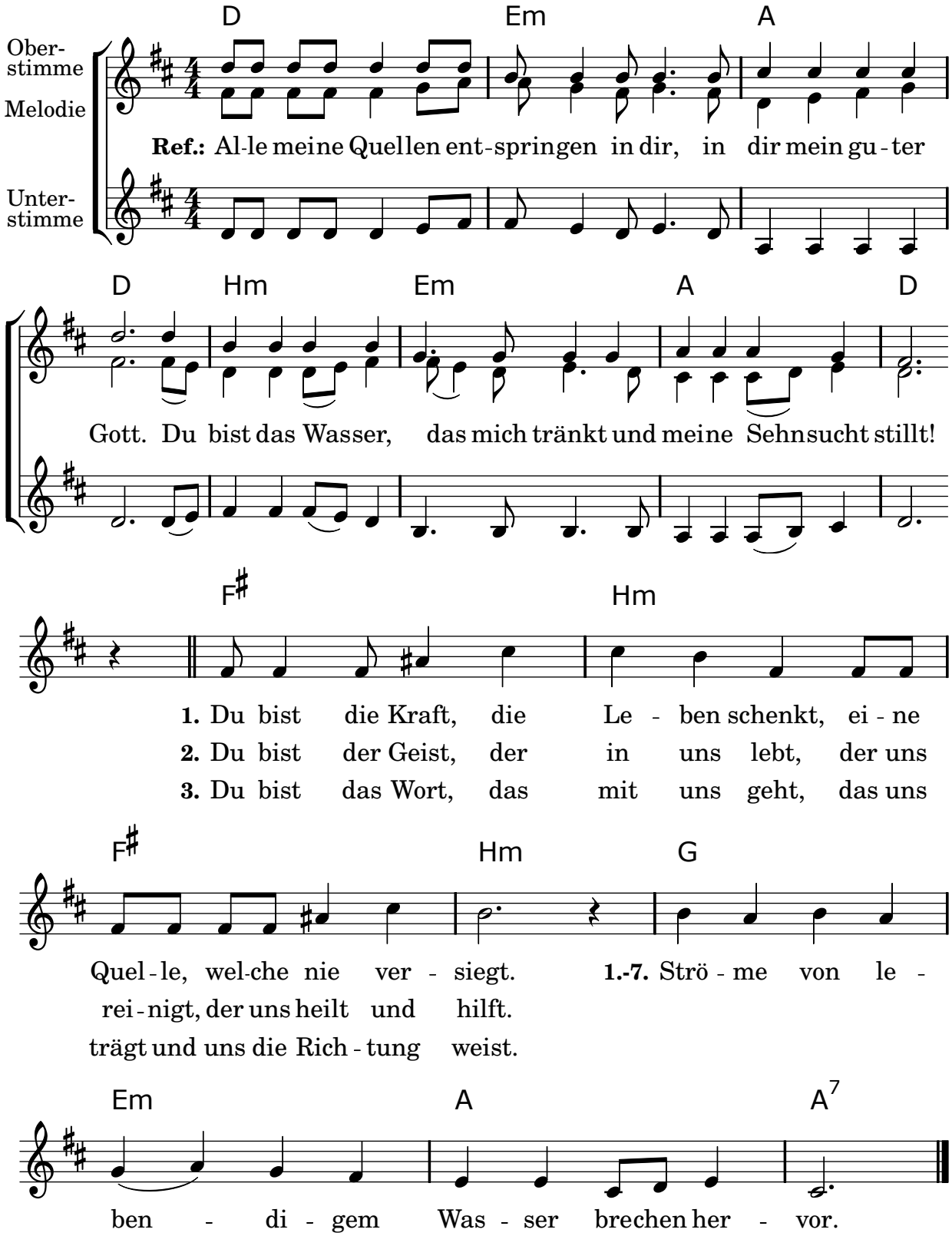

4. Du bist der Glaube, der uns prägt,
der uns stark macht, offen und bereit.

5. Du bist die Liebe, die befreit,
die vergibt, wenn uns das Herz anklagt.

6. Du bist das Licht in Dunkelheit,
Du erleuchtest unsern Lebensweg.

7. Du bist das Lamm, das sich erbarmt,
das uns rettet, uns erlöst und liebt.

171. Aus der Tiefe rufe ich zu dir

Musik : Oskar Gottlieb Blarr
Text : Uwe Seidel
© alle Rechte im tvd-Verlag, Düsseldorf

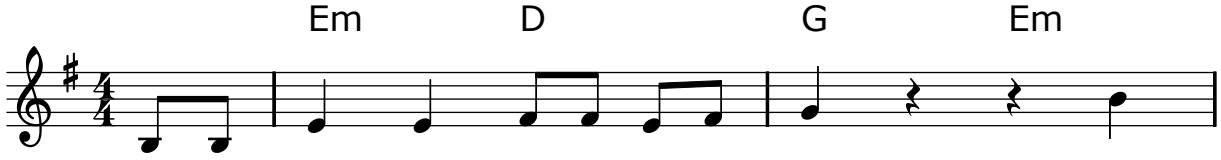

Aus der Tie - fe ru - fe ich zu dir:

1. Herr,
2. Herr,
3. Herr,
4. nur

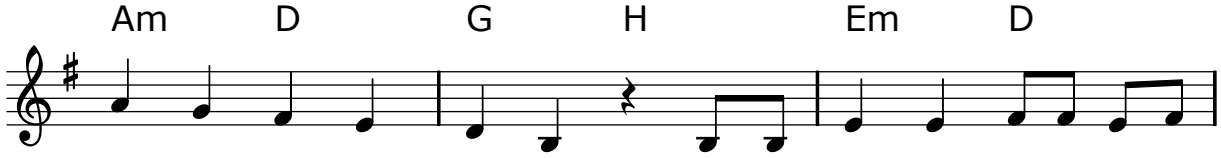

hö - re mei - ne Kla-gen, aus der Tie - fe ru-fe ich zu
öff - ne dei - ne Oh-ren,
ach - te auf mein Fle-hen,
dir will ich ver - trau-en,

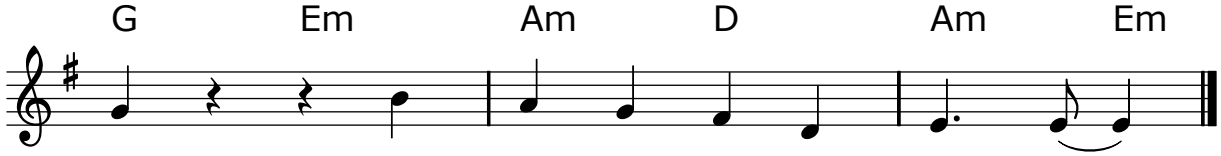

dir:

1. Herr, hö - re mei - ne Fra - gen.
2. ich bin hier ganz ver - lo - ren.
3. ich will nicht un - ter - ge - hen.
4. auf dein Wort will ich bau - en.

172. Da wohnt ein Sehnen

Musik & Text : Anne Quigley
Text : dt.: Eugen Eckert
© 1992 Oregon Press Publications
adm. by Unisong Musik Publ. B.V.
Printrecht für D,A,CH: Hänssler-Verlag, D-71087 Holzgerlingen

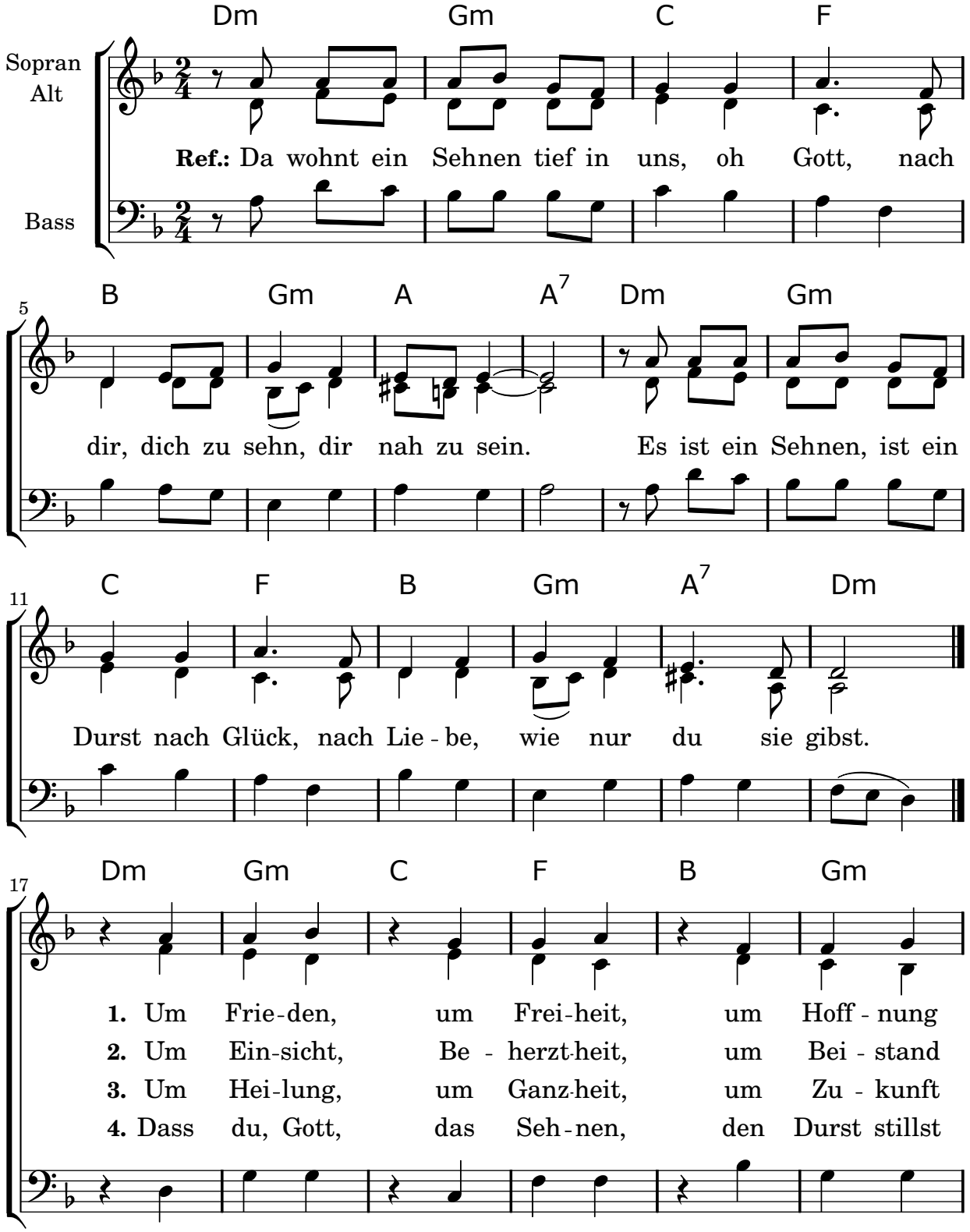

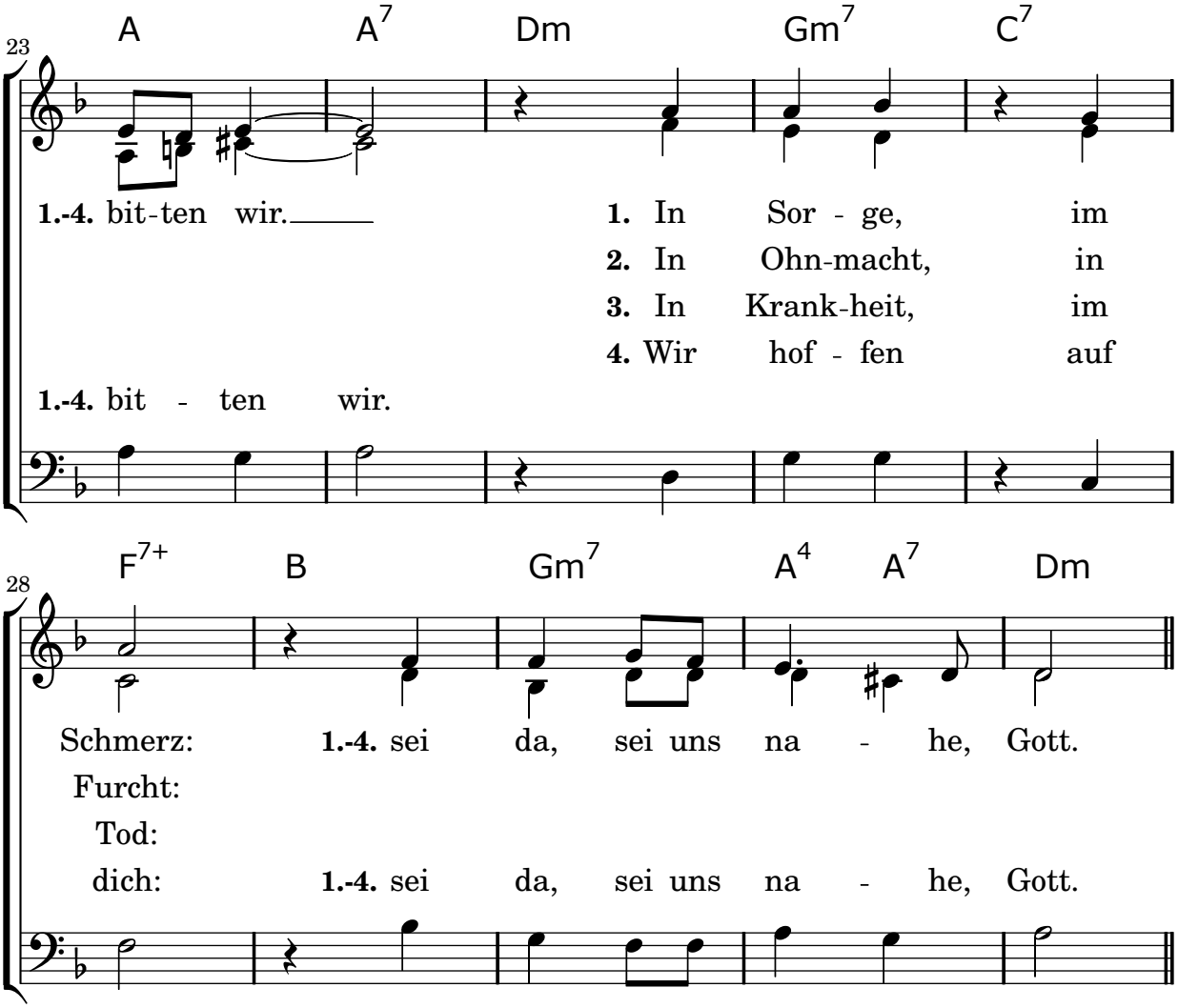

Siehe auch Nr. 92 auf Seite 88: „There is a Longing“

173. Der Himmel geht über alle auf

Musik : Peter Janssens
Text : Wilhelm Willms
© Peter Janssens Musik Verlag, Telgte-Westfalen

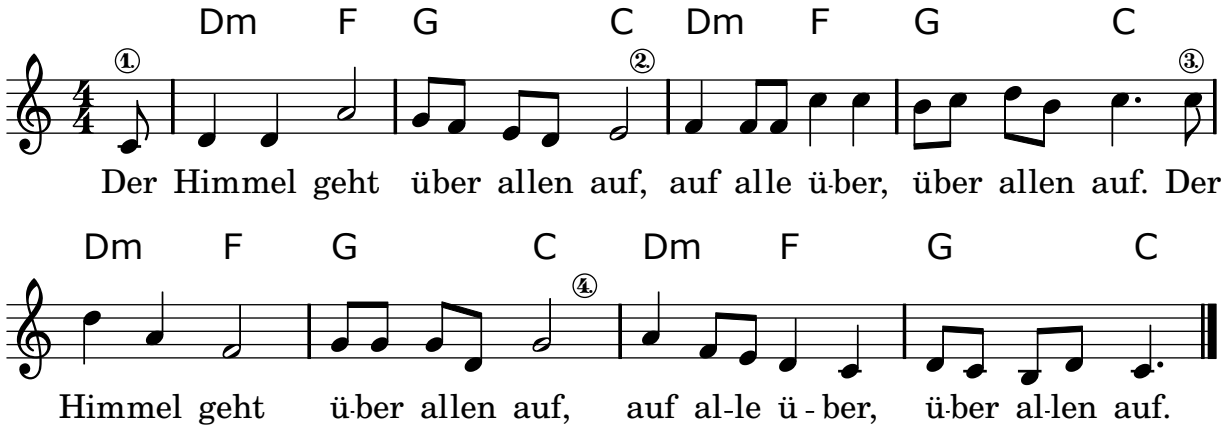

174. Behüte mich Gott

Musik : Taizé
Text : Ateliers et Presses de Taizé, 71250 Taizé-Communauté

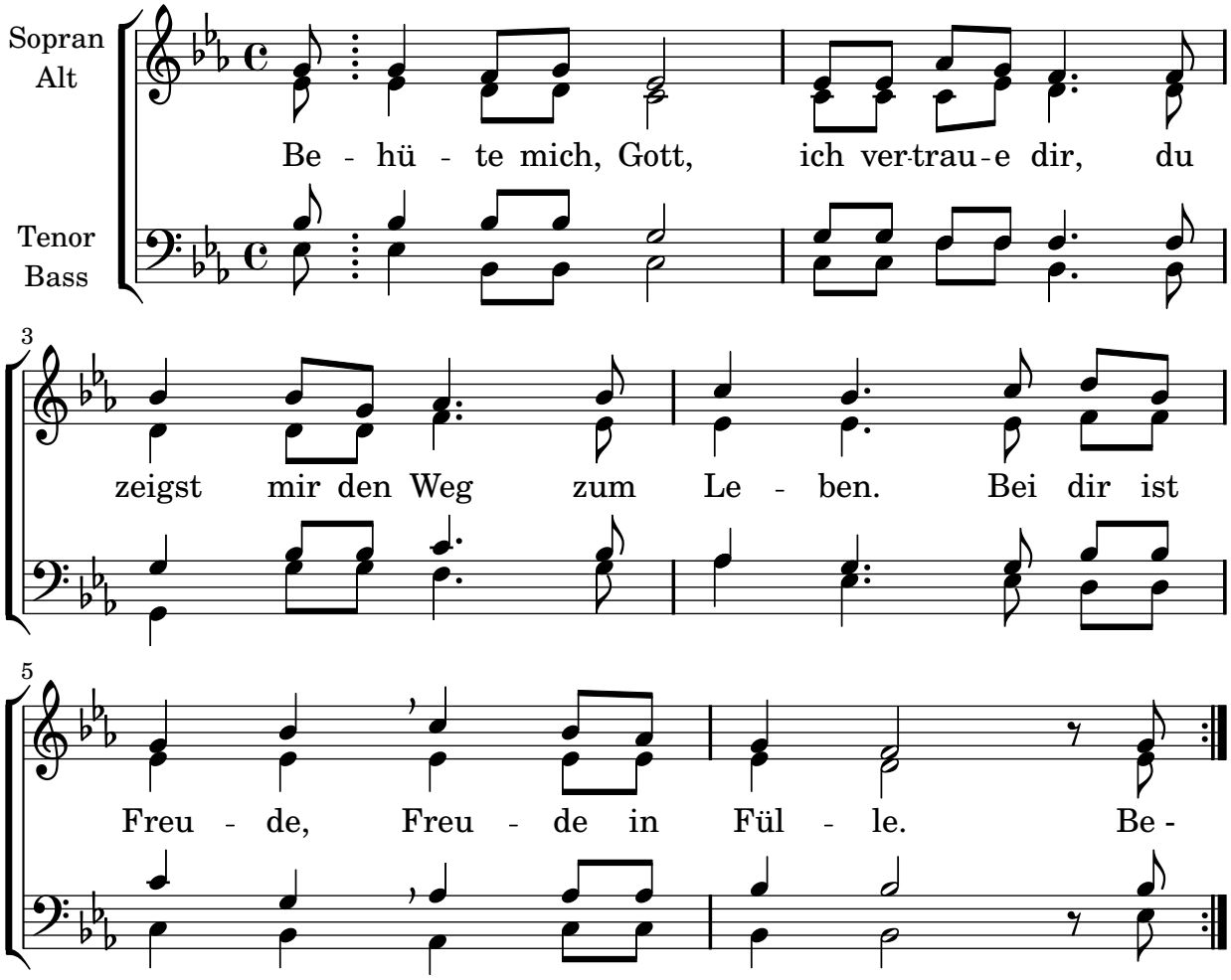

175. Bleib mit deiner Gnade

Musik : Jacques Berthier
© Ateliers et Presses de Taizé, 71250 Taizé-Communauté

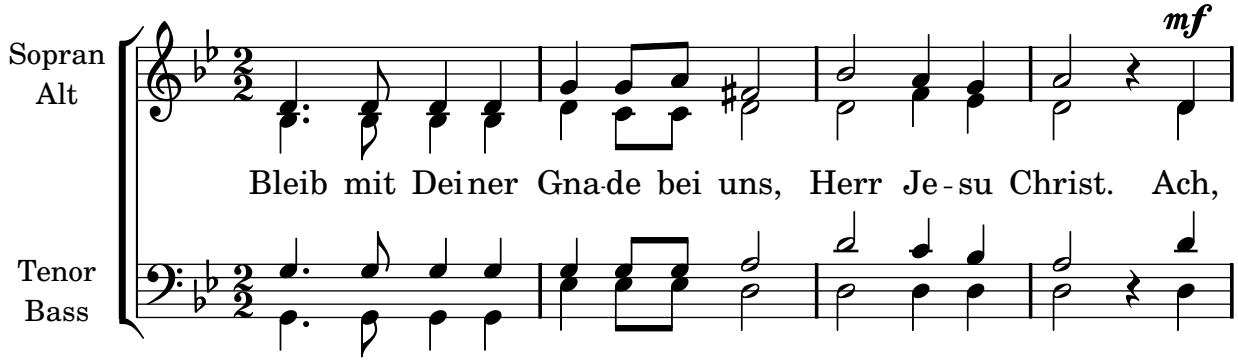

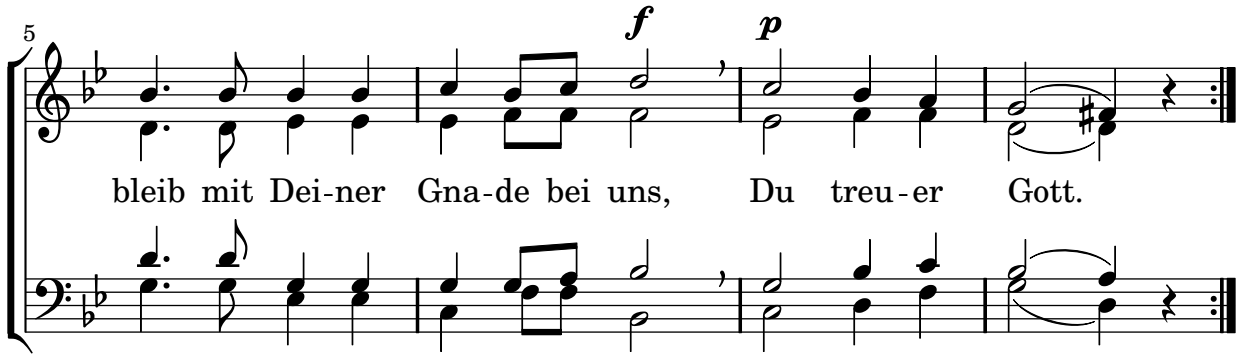

176. De Noche

Musik : Jacques Berthier

© Ateliers et Presses de Taizé, 71250 Taizé-Communauté

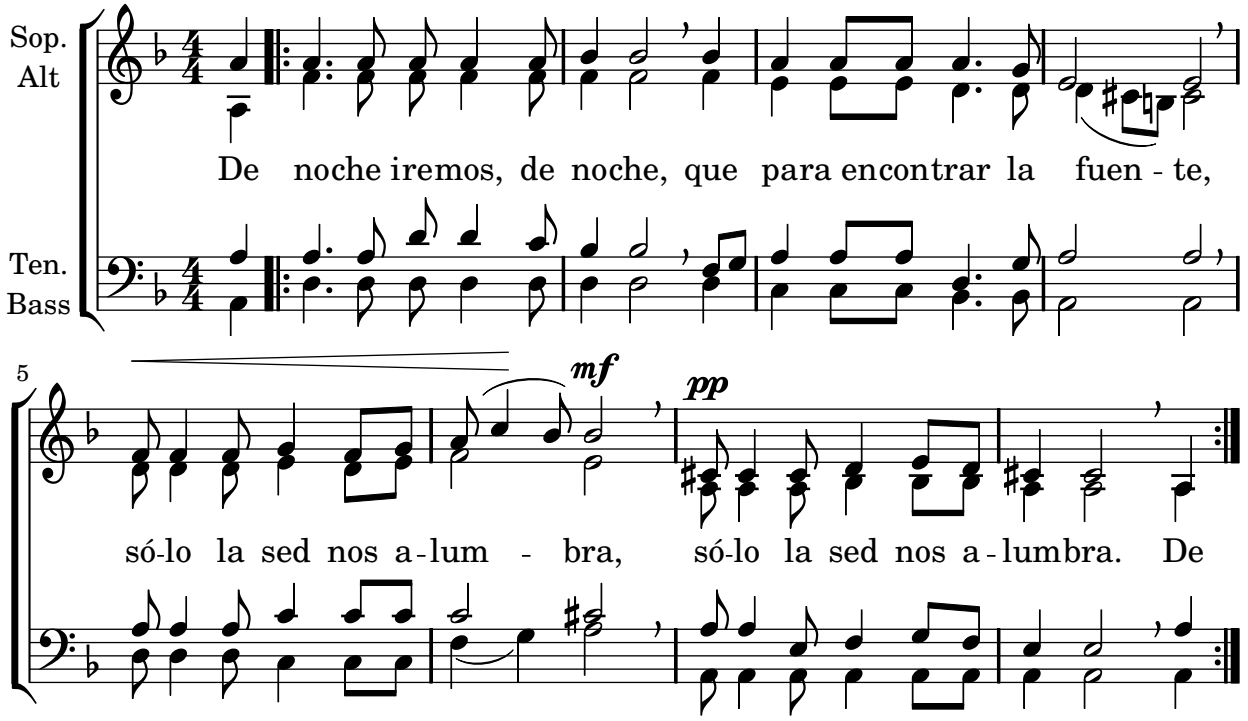

In dunkler Nacht woll'n wir ziehen, lebendiges Wasser finden.
Nur unser Durst wird uns leuchten, nur unser Durst wird uns leuchten.

177. Der mich atmen lässt

Musik : Beate Bendel
Text : Anton Rotzetter
© Herder Verlag, Freiburg

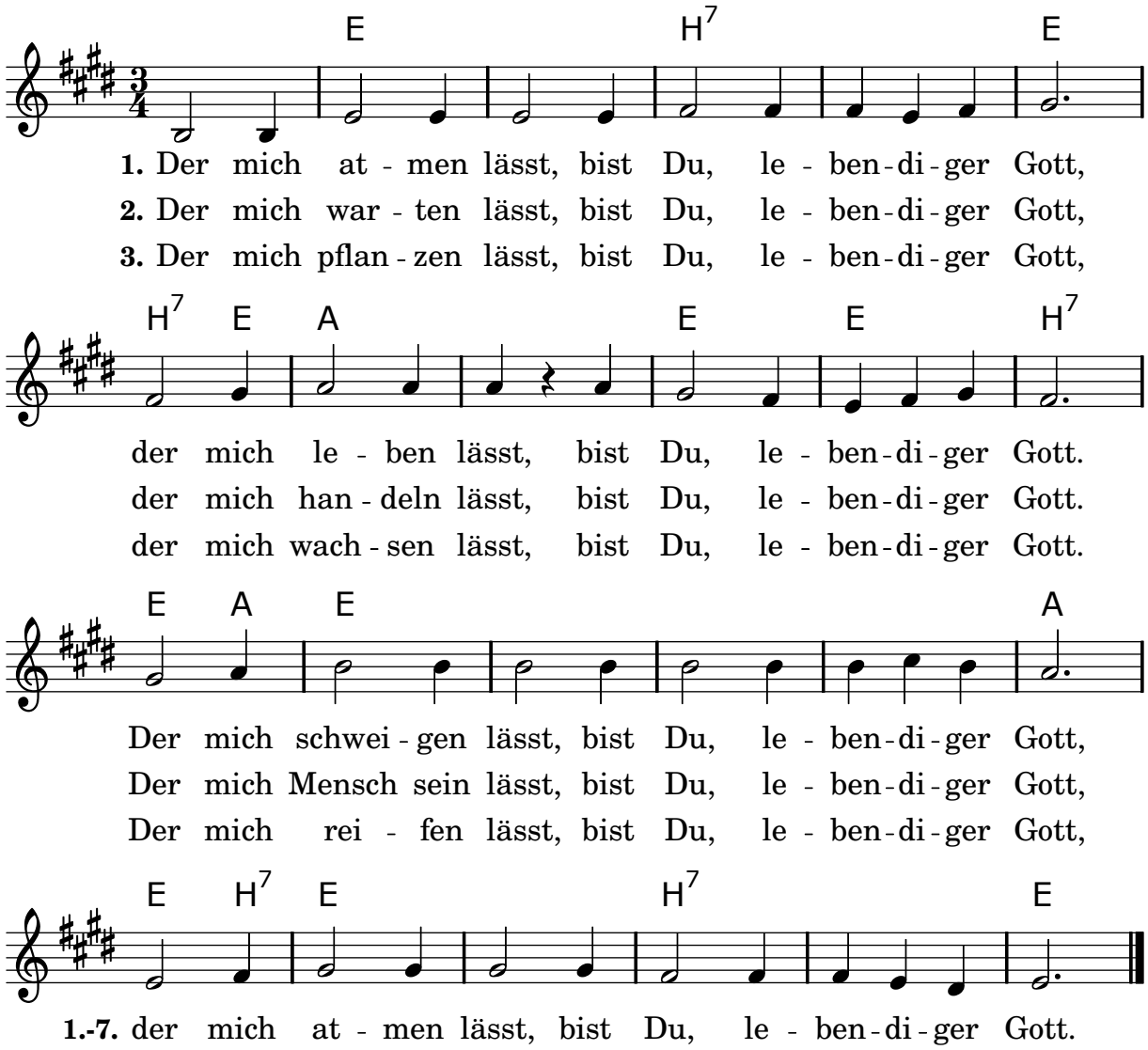

4. Der mich glauben lässt, bist Du, lebendiger Gott,
der mich hoffen lässt, bist Du, lebendiger Gott.
Der mich lieben lässt, bist Du, lebendiger Gott,
der mich atmen lässt, bist Du, lebendiger Gott.

5. Der mich weinen lässt, bist Du, lebendiger Gott,
der mich lachen lässt, bist Du, lebendiger Gott.
Der mich trösten lässt, bist Du, lebendiger Gott,
der mich atmen lässt, bist Du, lebendiger Gott.

6. Der mich tanzen lässt, bist Du, lebendiger Gott,
der mich still sein lässt, bist Du, lebendiger Gott.
Der mich singen lässt, bist Du, lebendiger Gott,
der mich atmen lässt, bist Du, lebendiger Gott.

7. Der mich beten lässt, bist Du, lebendiger Gott,
der mich preisen lässt, bist Du, lebendiger Gott.
Der mich bergend hält, bist Du, lebendiger Gott,
der mich atmen lässt, bist Du, lebendiger Gott.

8. Der mir Freude schenkt, bist Du, lebendiger Gott,
der mir Freiheit schenkt, bist Du, lebendiger Gott.
Der mir Leben schenkt, bist Du, lebendiger Gott,
der mir Atem schenkt, bist Du, lebendiger Gott.

178. Fürchte dich nicht

Musik : Matthias Kreuls
Text : Jes. 43,1 / Joh. 13,34
© beim Autor

Kanon zu 4 Stimmen

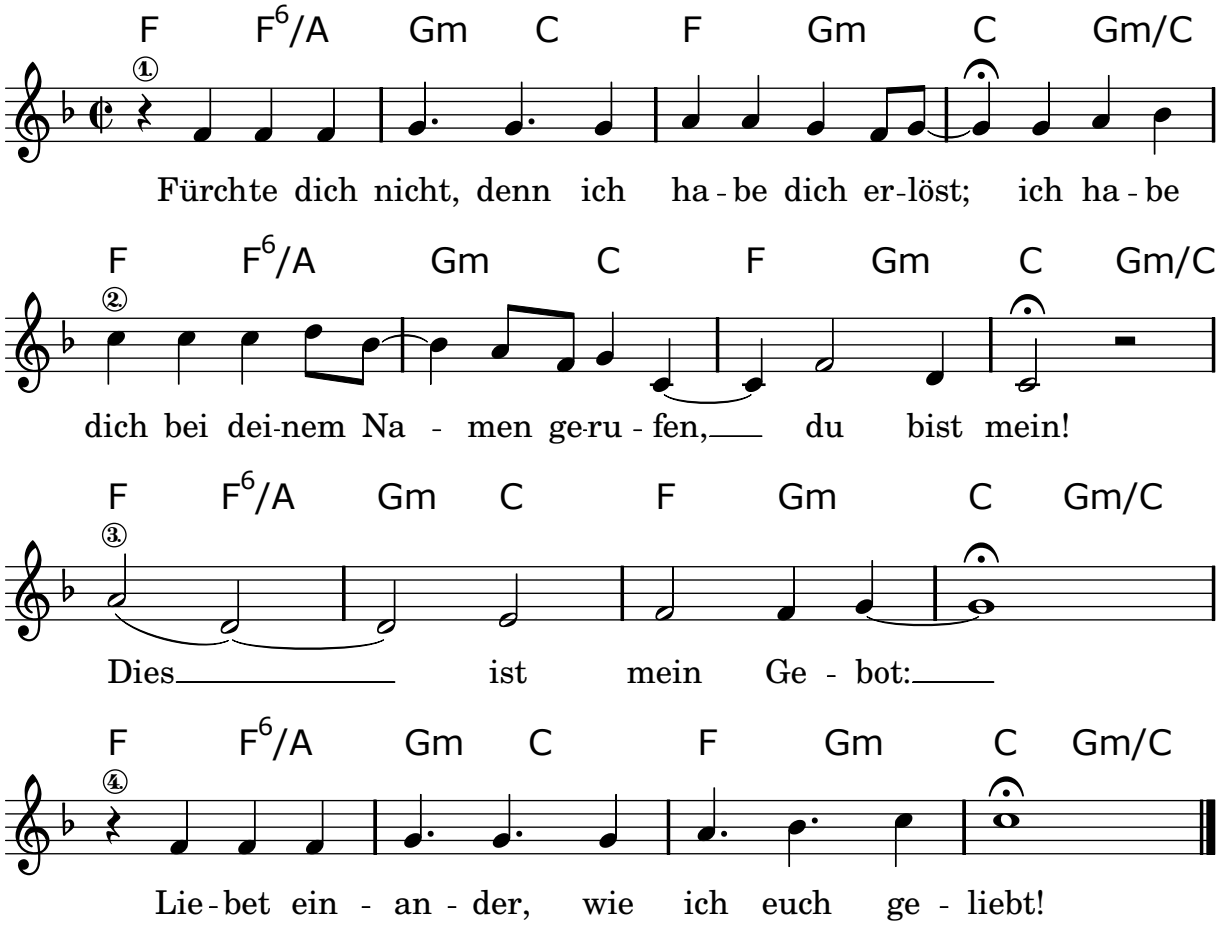

179. Du bist der Atem der Ewigkeit

Musik : Thomas Nesgen
Text : Thomas Laubach, Thomas Nesgen, Winfried Pilz
© alle Rechte im tvd-Verlag, Düsseldorf

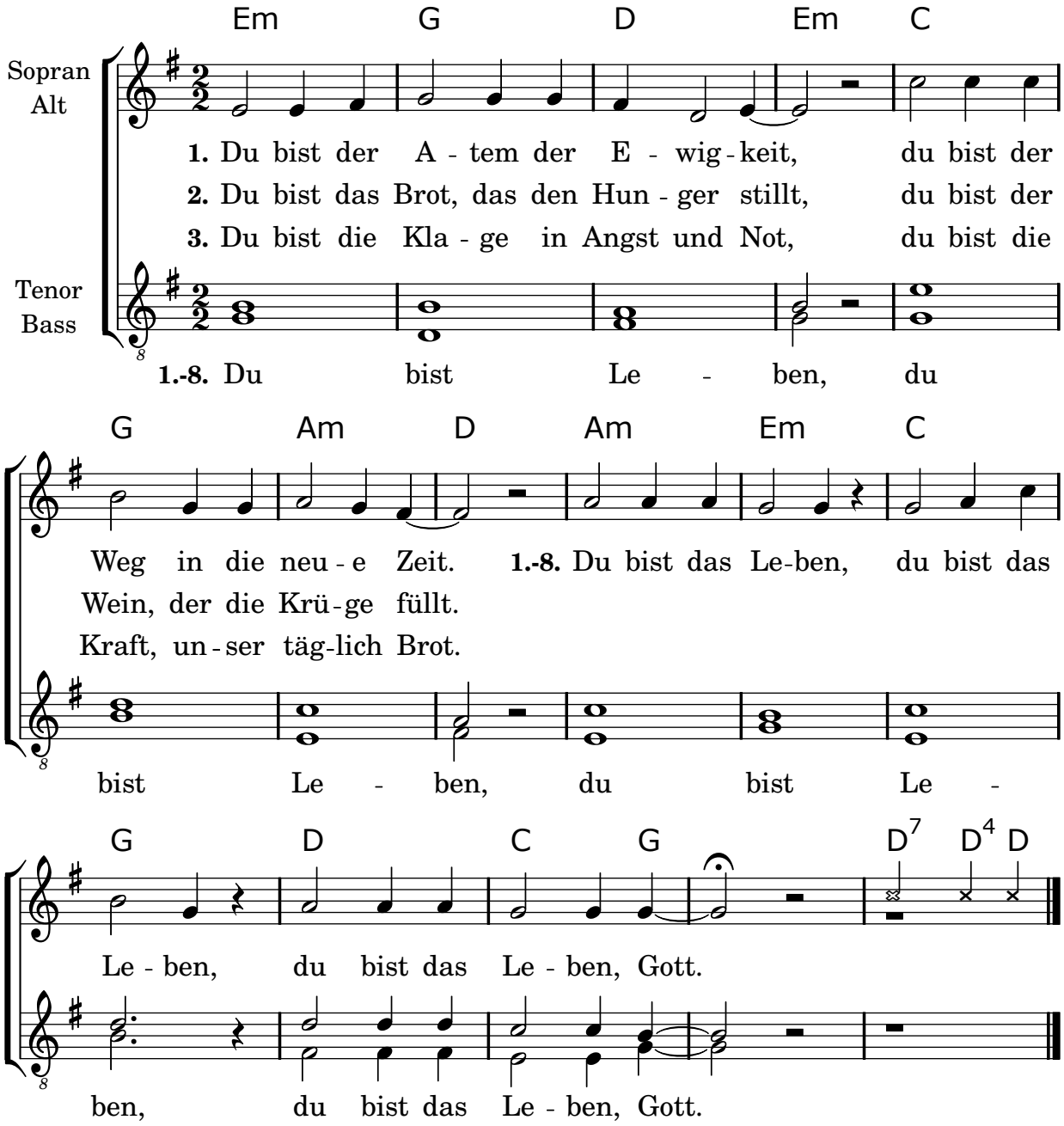

4. Du bist der Blick, der uns ganz durchdringt,
du bist das Licht, das uns Hoffnung bringt.

5. Du bist das Ohr, das die Zukunft hört,
du bist der Schrei, der die Ruhe stört.

6. Du bist das Kreuz, das die Welt erlöst,
du bist der Halt, der uns Mut einflößt.

7. Du bist die Hand, die uns schützend nimmt,
du bist das Korn, das dem Tod entspringt.

8. Du bist das Wort, das uns Antwort gibt,
du bist ein Gott, der uns Menschen liebt.

180. Gott, dein Wort ist Licht

Musik & Text : unbekannt
© unbekannt

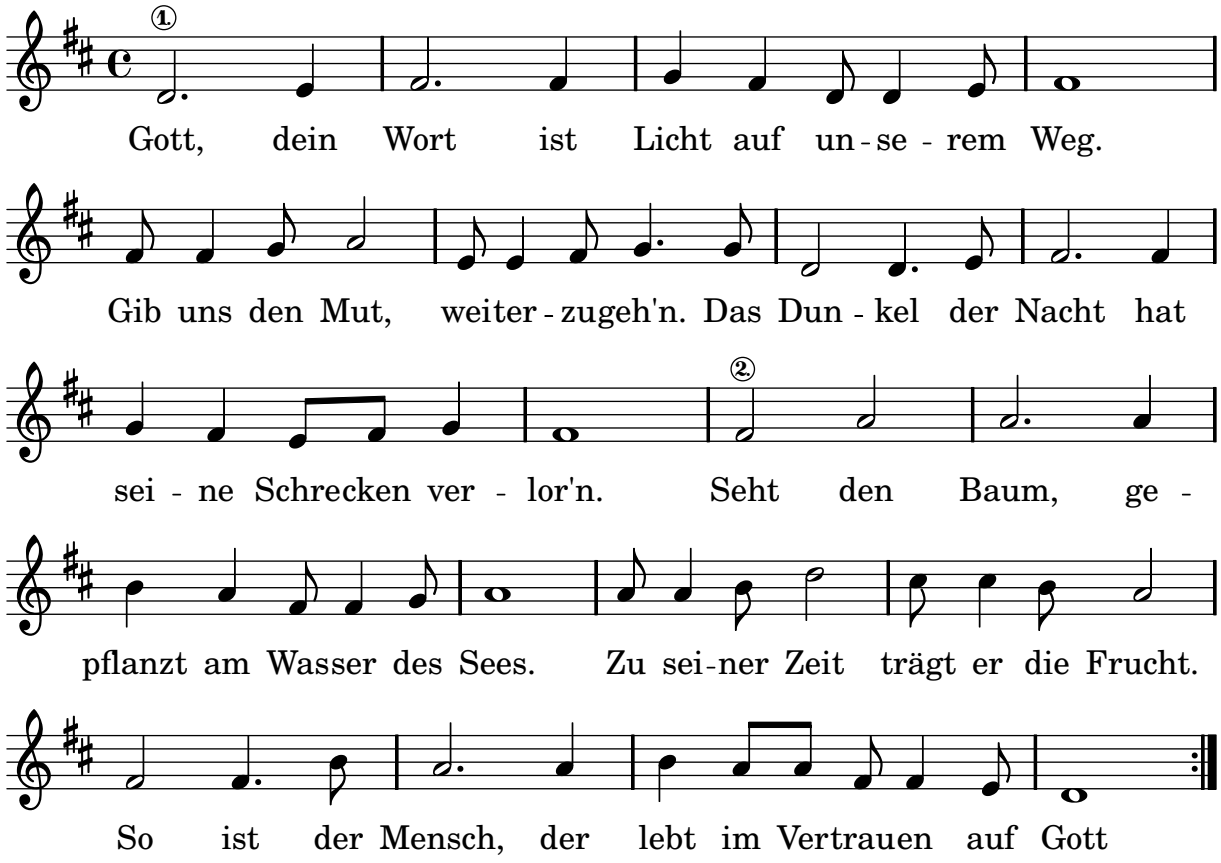

181. Du Herr gabst uns dein festes Wort

Musik & Text : Lutz Hoffmann, Karl Norres, Franz Mausberg, Leo Schuhen
© Edition Werry, Mühlheim/Ruhr

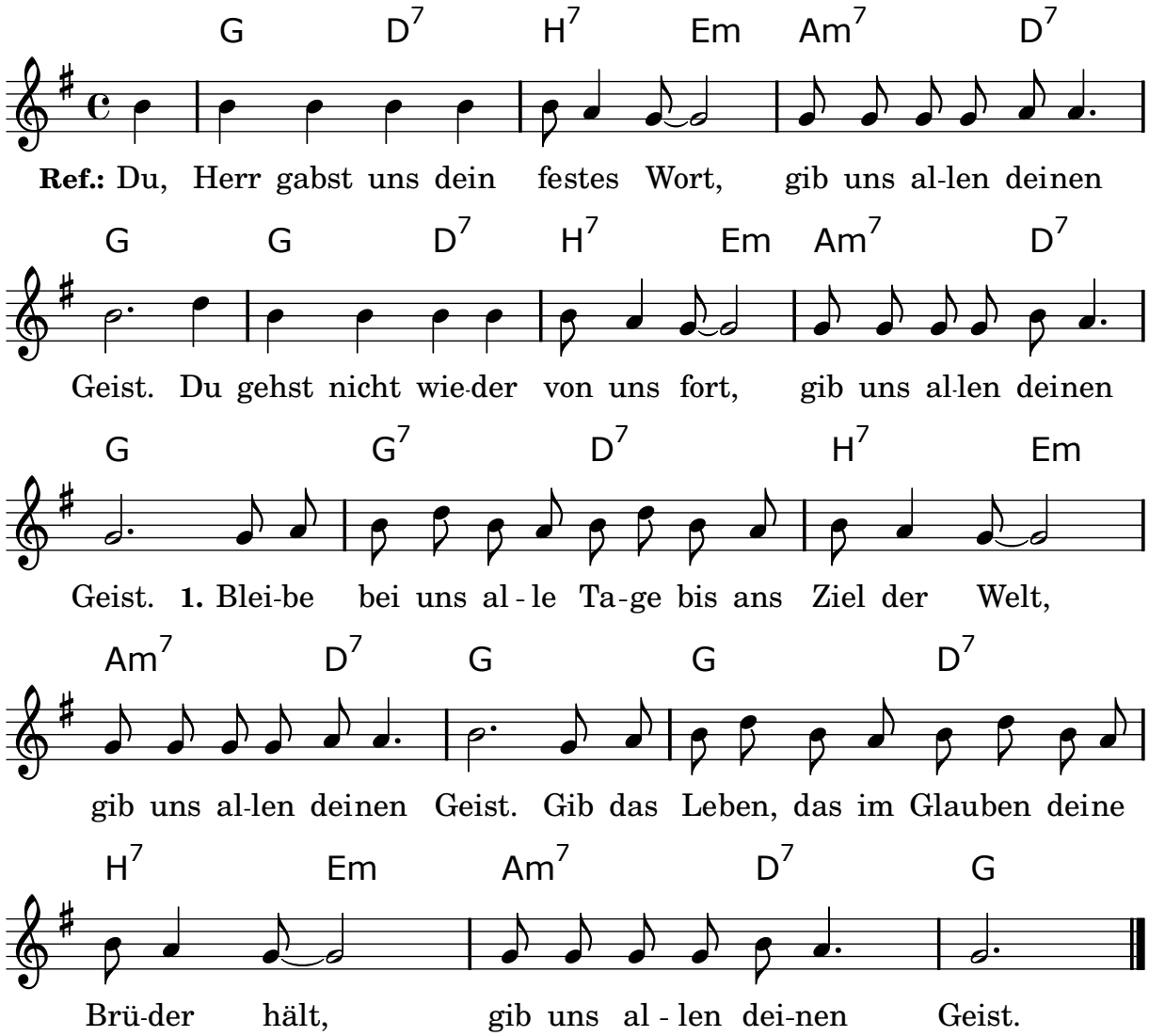

2. Deinen Atem gabst du uns jetzt schon als Unterpfand,
gib uns allen deinen Geist,
denn als Kinder deines Vaters sind wir anerkannt,
gib uns allen deinen Geist.

3. Nähr die Kirche, alle Glieder, stets mit deiner Kraft,
gib uns allen deinen Geist,
stärk uns täglich, immer wieder in der Jüngerschaft,
gib uns allen deinen Geist.

4. Von den Mächten dieser Weltzeit sind wir hart bedrängt,
gib uns allen deinen Geist.
Doch im Glauben hast du uns schon Gottes Kraft geschenkt,
gib uns allen deinen Geist.

5. Immer wieder will ich singen: Gib uns deinen Geist,
gib uns allen deinen Geist,
der die Herzen, auch die trägen, mit der Freude speist,
gib uns allen deinen Geist.

182. Durch das Dunkel hindurch

Musik : Christoph Lehmann
Text : Hans-Jürgen Netz
© alle Rechte im tvd-Verlag, Düsseldorf

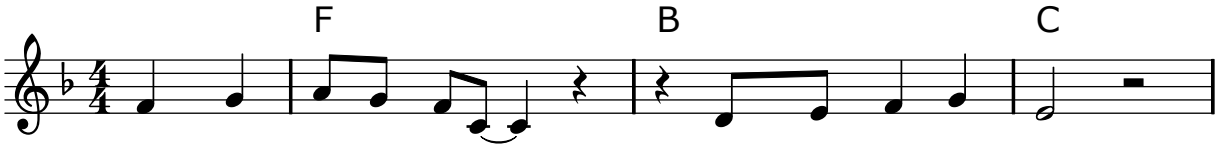

1. Durch das Dunkel hindurch scheint der Himmel hell.
2. Durch das Dunkel hindurch dringt ein neu-es Wort.
3. Durch das Dunkel hindurch führt ein neu-er Weg.

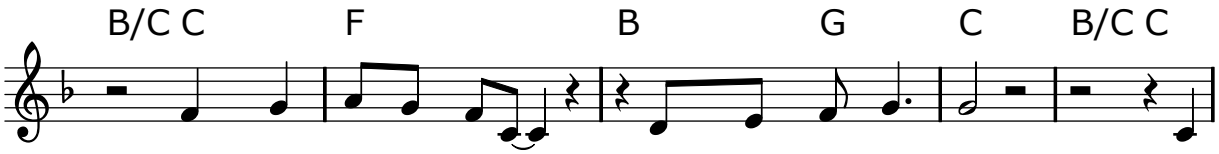

Durch das Dunkel hindurch scheint der Himmel hell. So
Durch das Dunkel hindurch dringt ein neu-es Wort. Das
Durch das Dunkel hindurch führt ein neu-er Weg. Der

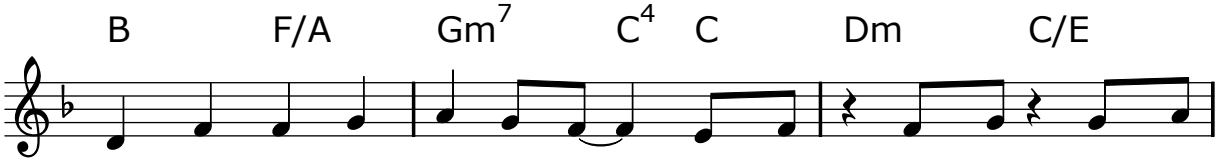

hell soll auch die Er-de sein, steht auf, steht auf, steht auf.
Wort wird uns zur Zu-ver-sicht, steht auf, steht auf, steht auf.
Weg wird uns-re Zukunft sein, steht auf, steht auf, steht auf.

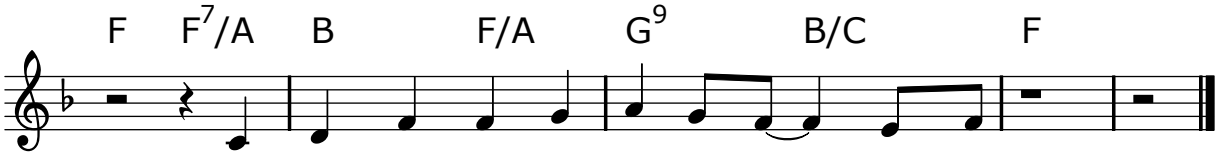

So hell soll auch die Er-de sein, steht auf!
Das Wort wird uns zur Zu-ver-sicht, steht auf!
Der Weg wird uns-re Zukunft sein, steht auf!

4. ‖: Durch das Dunkel hindurch stärkt ein Bissen Brot. :‖
‖: Das Brot soll unser Zeichen sein, steht auf! :‖

5. ‖: Durch das Dunkel hindurch schließen wir den Bund. :‖
‖: Den Bund, der uns mit Gott vereint, steht auf! :‖

183. Ein Funke, aus Stein geschlagen

Musik & Text : Gregor Linßen
© Edition GL, Neuss

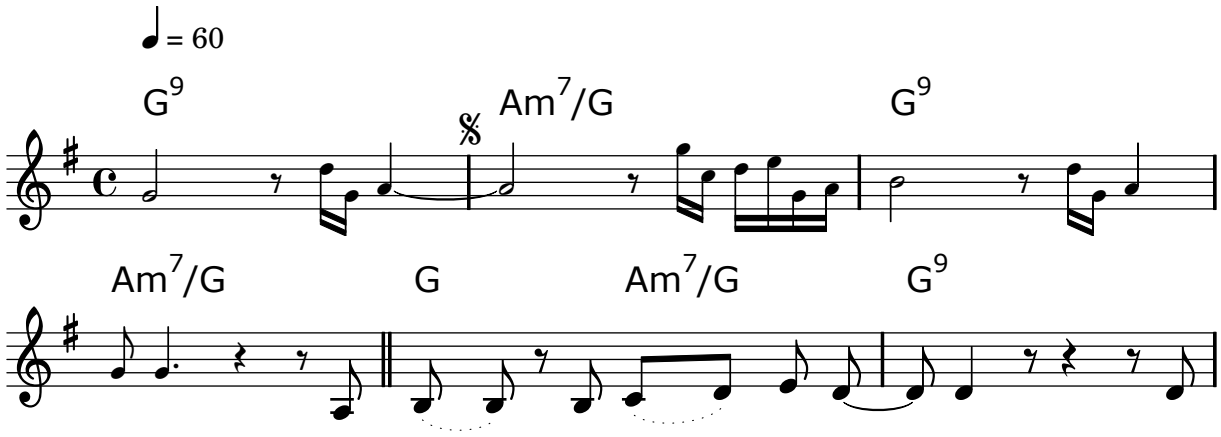

1. Ein Funke aus Stein ge - schla - gen wird
2. Glut in Wassern ge - sun - ken wird
3. Ein Lachen in dei-nen Au - gen ver-

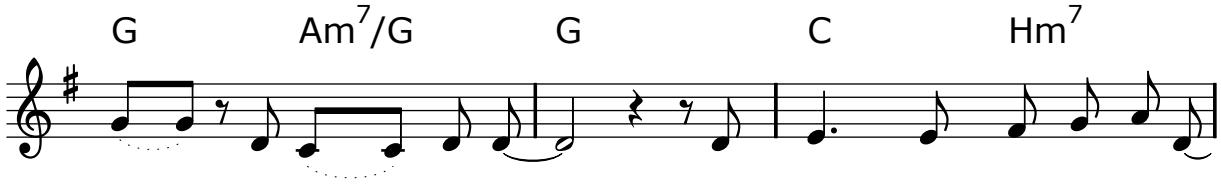

Feuer in kal - ter Nacht. Ein Stern vom Himmel ge-fal-
Glanz in spiegelnder Flut. Ein Strahl, durch Wol-ken ge-drun-
treibt die blin - de Wut. Ein Licht, in dir ge-bor-

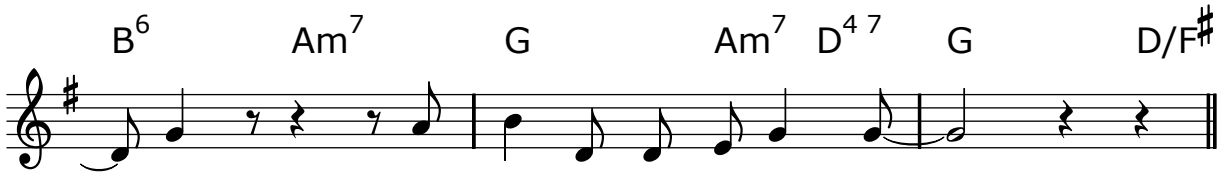

- len zieht Spu-ren von Got-tes Macht.
- gen wird Quell von neu em Mut.
- gen, wird Kraft in tie-fer Not.

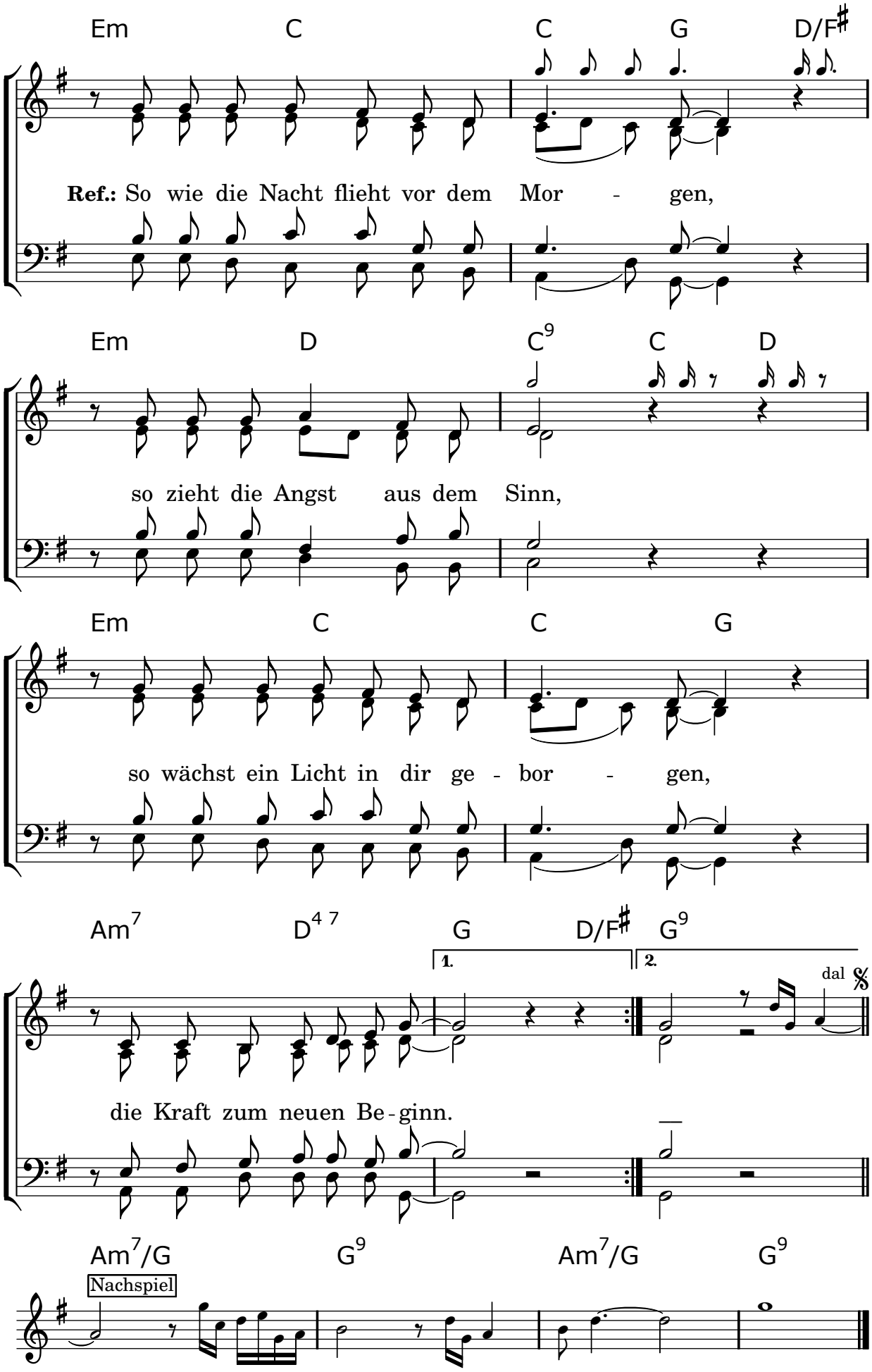
Em C C G D/F♯
Ref.: So wie die Nacht flieht vor dem Mor - gen,
Em D C9 C D
so zieht die Angst aus dem Sinn,
Em C C G
so wächst ein Licht in dir ge - bor - gen,
Am7 D4 7 G D/F♯ G9
1.
2.
dal 𝄋
die Kraft zum neuen Be - ginn.
Am7/G G9 Am7/G G9
Nachspiel

184. Einmal werden wir erwachen

Musik & Text : Gregor Linßen
© Edition GL, Neuss

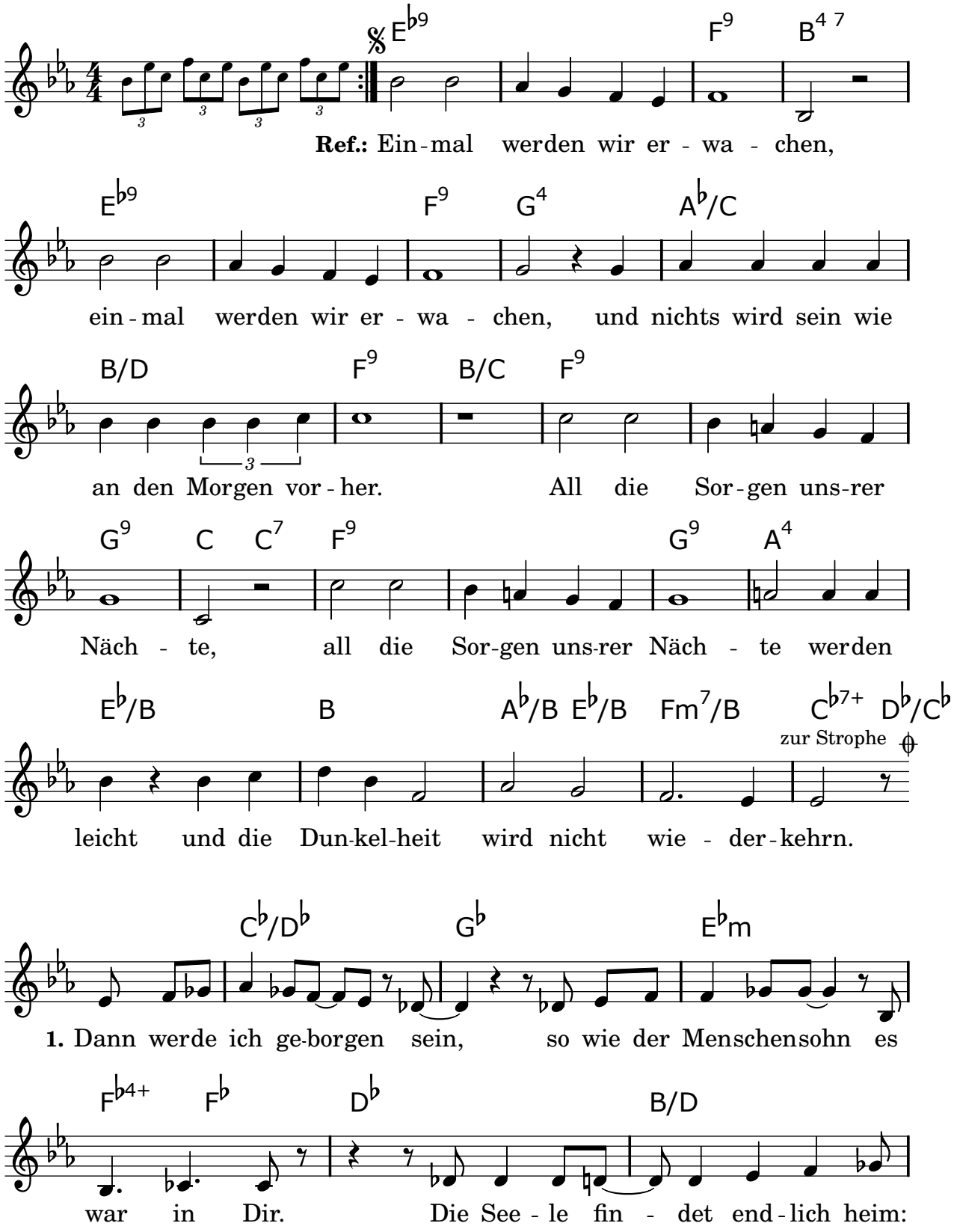

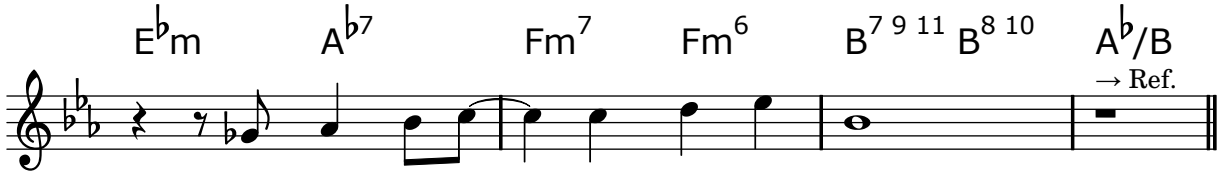

das «Ich» und «Du, Gott» wird ein «Wir.»

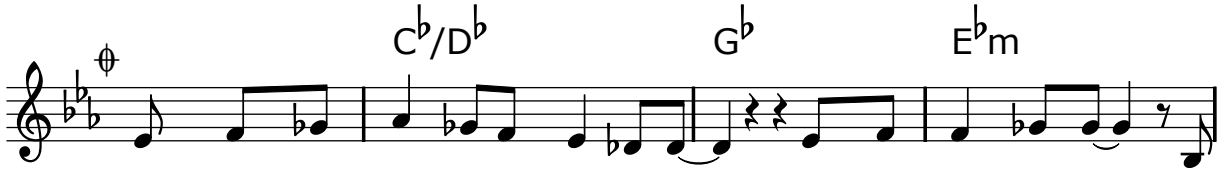

2. Dann wird dein Volk ohne Zweifel sein, dass der Menschensohn ein

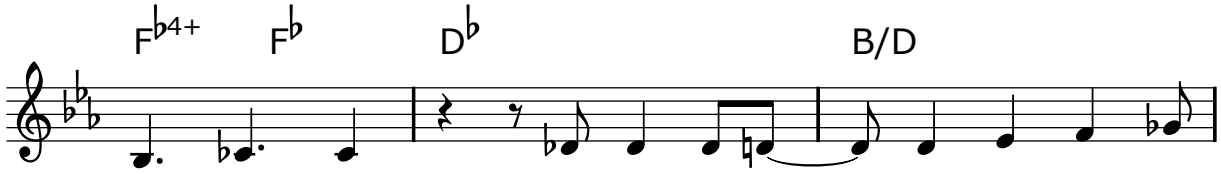

Teil von Dir. Die Lie - be schmilzt das Herz aus Stein.

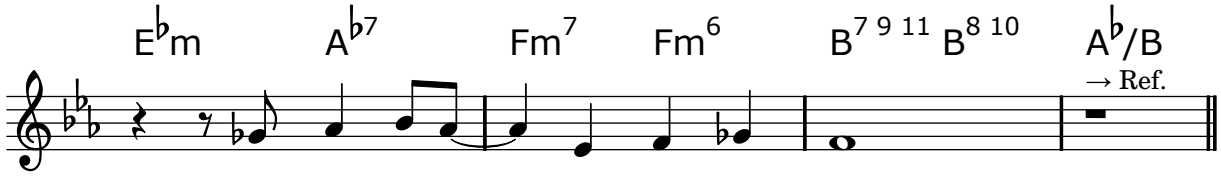

Der Dun-kel-hei - ten Kern er - friert.

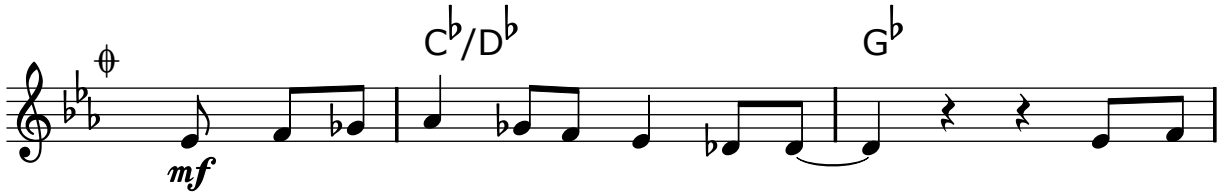

3. Dann wird die Welt gu-ter Hoff-nung sein, mit dem

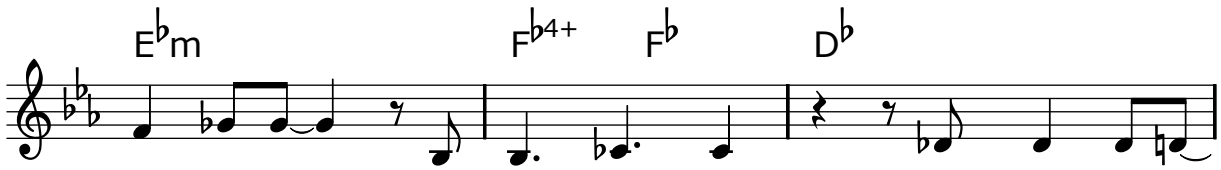

Men-schensohn als Got - tes - bild. Dann kehrt auf Er-

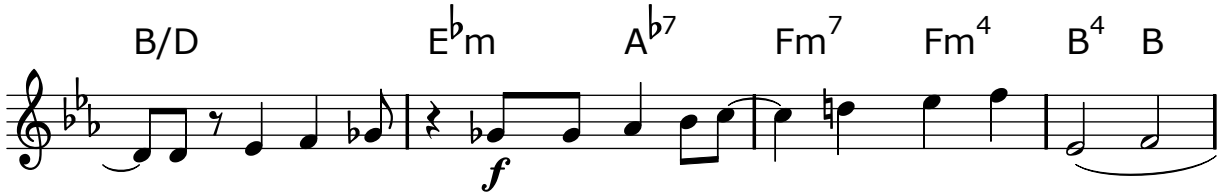

- den Frie-de ein, wird des Re-genbo - gens Sinn er - füllt.

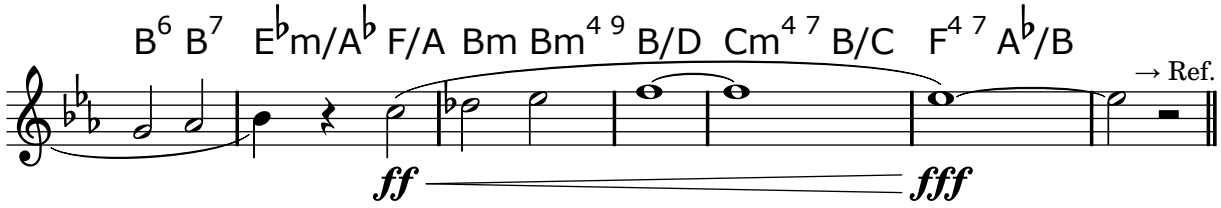

Wooh

185. Diesen Tag, Herr

Musik & Text : Martin Gotthard Schneider
© Gustav Bosse Verlag, Kassel

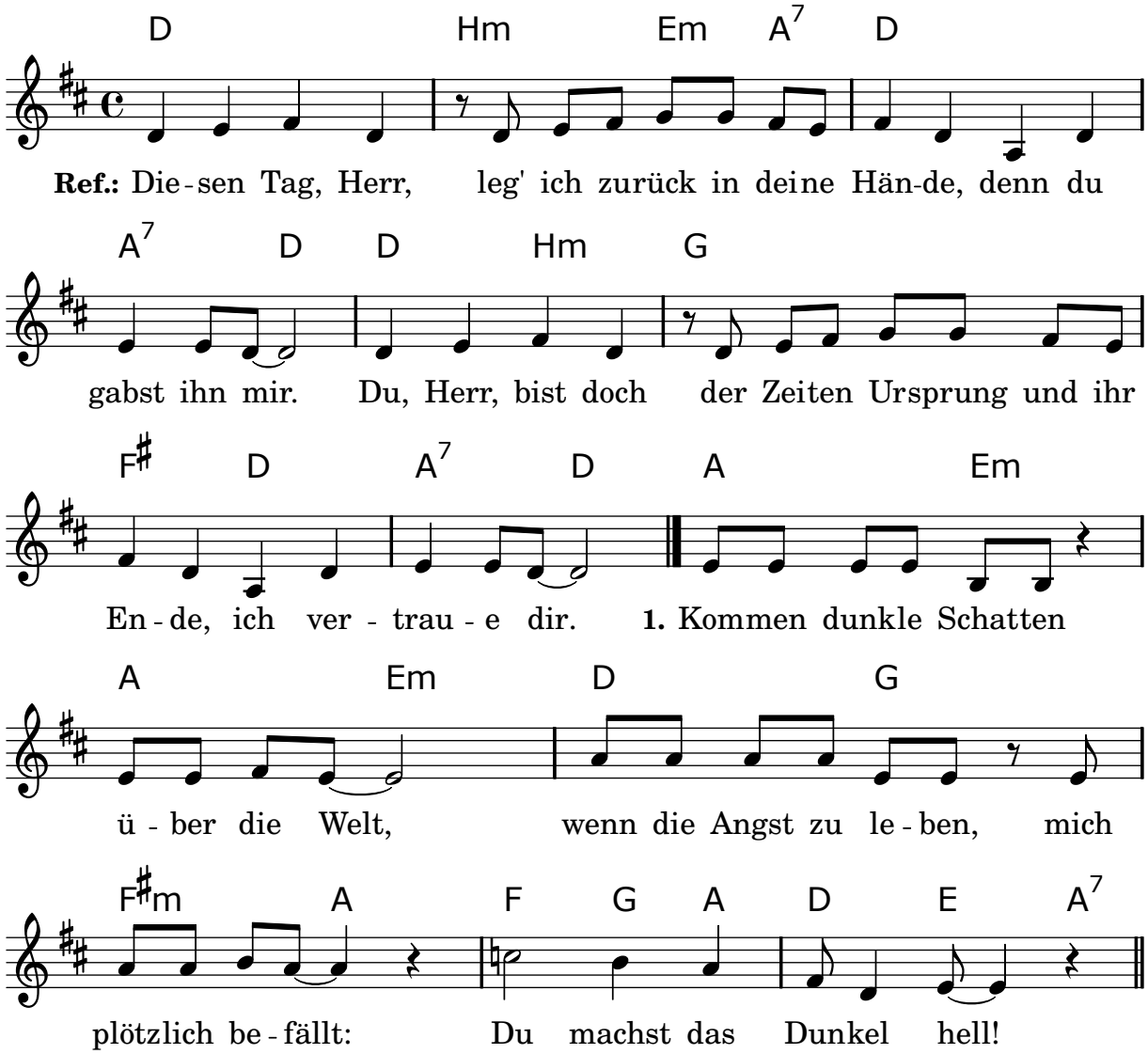

2. Ist mir heut gelungen, was ich mir erträumt?
Und wer kann es zählen, was ich versäumt?
Du nimmst die Schuld von mir.

3. Wieviel Worte bleiben besser ungesagt?
Wann hab' ich gedankt und wie oft nur geklagt?
Du weißt ja, wie ich bin.

4. Scheint mir auch das Leben oft ohne Sinn,
frag' ich mich auch manchmal: wo führt es hin?
Du kennst auch meinen Weg.

186. Gott ist gegenwärtig

Musik : Bremen 1680
Text : Gerhard Tersteegen 1697-1769

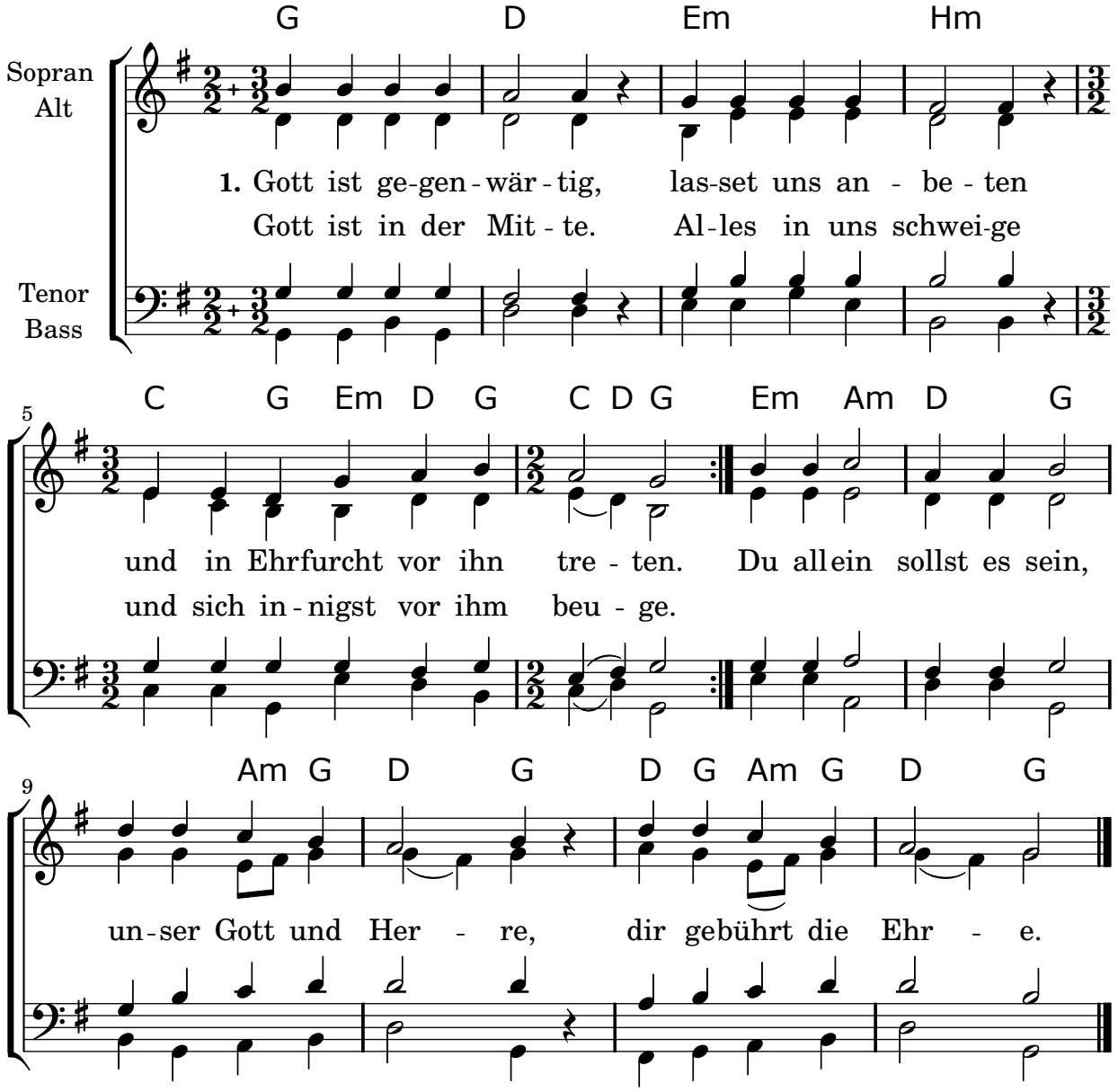

2. Herr, du füllest alles, du hast selbst gegeben
allen Dingen Grund und Leben.
Meer ohn' Grund und Ende, Wunder aller Wunder:
Ich senk' mich in dich hinunter.
Ich in dir, du in mir, mich mit dir verbinden,
dich nur sehn und finden.

3. Herr, komm in mir wohnen, lass mich hier auf Erden,
dir ein Heiligtum noch werden.
Mach mich reinen Herzens, dass ich deine Klarheit
schauen mag in Geist und Wahrheit.
Wo ich geh, sitz und steh, lass mich dein gedenken,
mich in dich versenken.

187. Ich steh vor dir mit leeren Händen

Musik : Bernard Maria Huijbers
Text : Huub Oosterhuis, dt.: Lothar Zenetti
© Gooi & Sticht
Für deutschprachigen Raum: Christophorus-Verlag, Freiburg

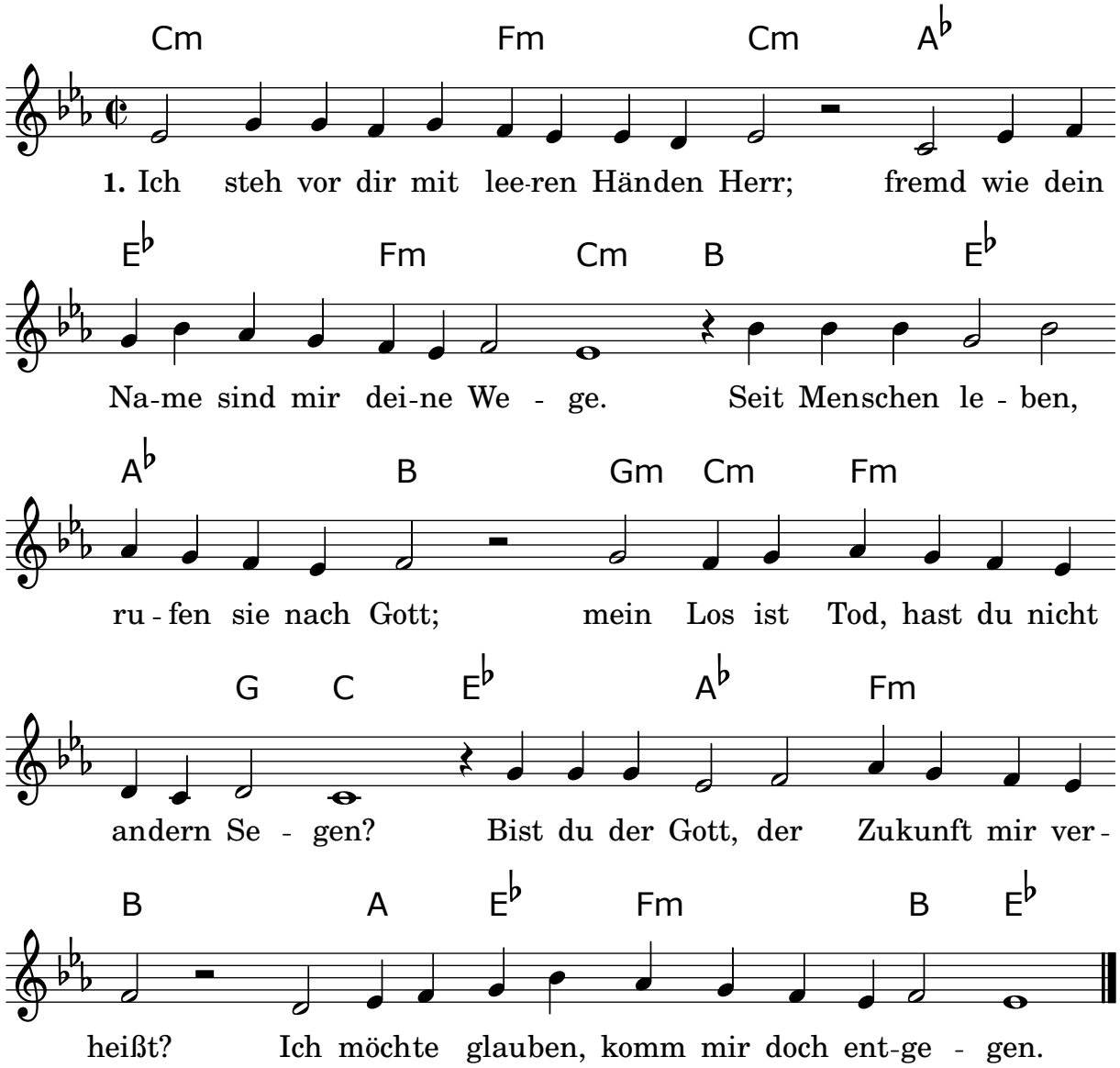

2. Von Zweifeln ist mein Leben übermannt,
mein Unvermögen hält mich ganz gefangen.
Hast du mit Namen mich in deine Hand,
in dein Erbarmen fest mich eingeschrieben?
Nimmst du mich auf in dein gelobtes Land?
Werd ich dich noch mit neuen Augen sehen?

3. Sprich du das Wort, das tröstet und befreit
und das mich führt in deinen großen Frieden.
Schließ auf das Land, das keine Grenzen kennt,
und lass mich unter deinen Kindern leben.
Sei du mein täglich Brot, so wahr du lebst.
Du bist mein Atem, wenn ich zu dir bete.

188. Im Jubel ernten

Musik : Thomas Quast
Text : Thomas Laubach
© alle Rechte im tvd-Verlag, Düsseldorf

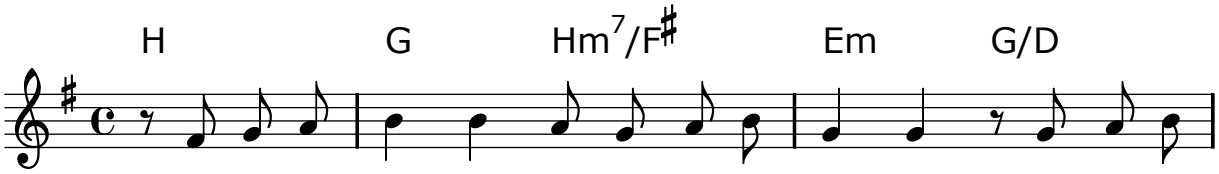

Ref.: Im Ju-bel ern - ten, die mit Tränen sä - en, im Lich-te

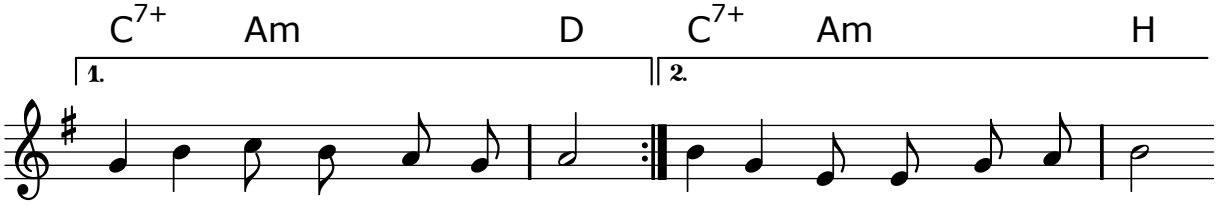

ste-hen, die noch trauernd sind, stehen, die noch trauernd sind.

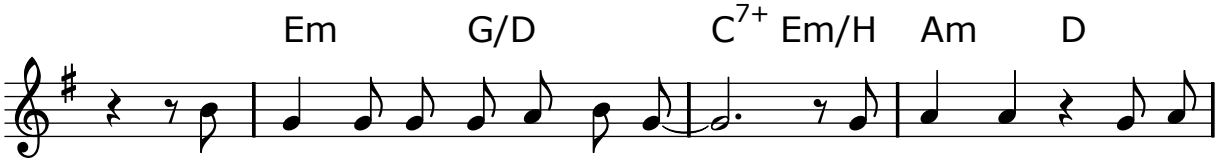

1. Wie Träumende werden wir sein als Menschen für-ein-
2. Wie Träumende werden wir sein als Menschen zu-ein-
3. Wie Träumende werden wir sein als Menschen mitein-

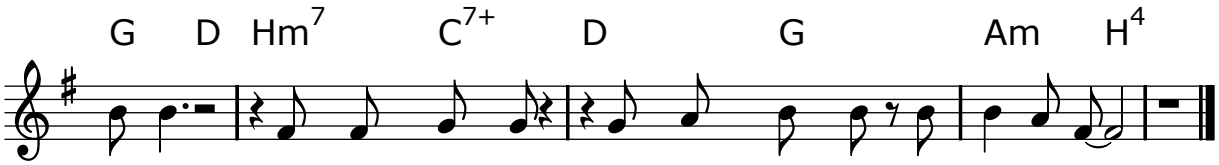

ander. We - ge su-chen, We - ge wa - gen ins neu-e Land.
ander. Schrit-te fin - den, Schrit-te ge - hen ins neu-e Land.
ander. Hoffnung schöpfen, Hoffnung schenken im neuen Land.

189. Im Lande der Knechtschaft

Musik & Text : Claudia Mitscha-Eibl (nach Ex. 15,21)

© Claudia Mitscha-Eibl, Chimanigasse 1, A-2100 Korneuburg, Österreich, www.mitscha.at

Eine Aufnahme des Liedes ist erhältlich auf der CD "Und Mirjam schlug auf die Pauke"

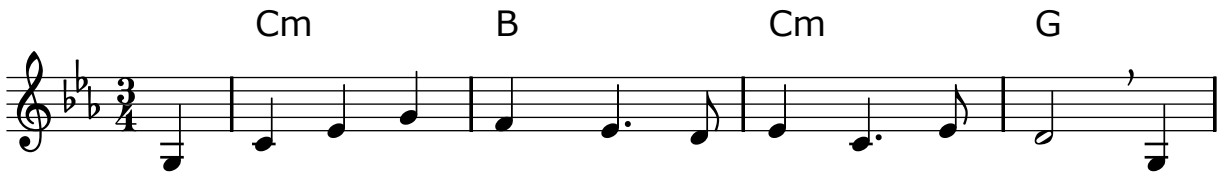

1. Im Lan - de der Knechtschaft, da leb - ten sie lang, in
2. Die Nar - ben der Knecht-schaft an Schul-tern und Knien, die
3. Die Ban - de der Knechtschaft, die falln lang - sam ab, die

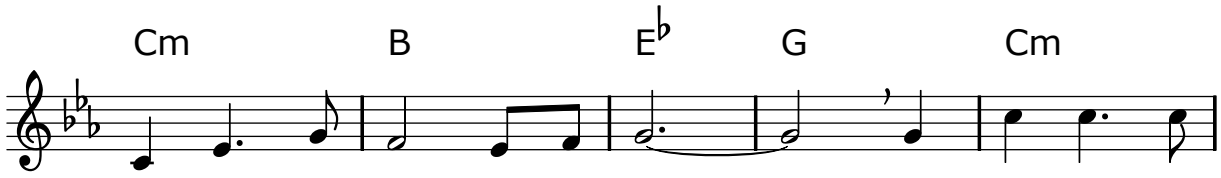

frem - de Ge - fil - de ver - bannt, ver - ges - sen die
Bli - cke ver - hal - ten und scheu, die Rü - cken ge-
Schrit - te ver - ler - nen den Trott. Ent - wach-sen den

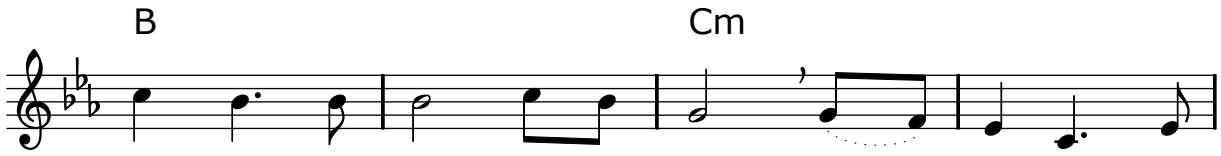

Frei - heit, verstummt ihr Ge - sang, und die Hoffnung ver-
beugt noch, so ziehn sie da - hin, und die Frei-heit ist
Ket - ten, ent - stie - gen dem Grab: Das___ Le - ben be -

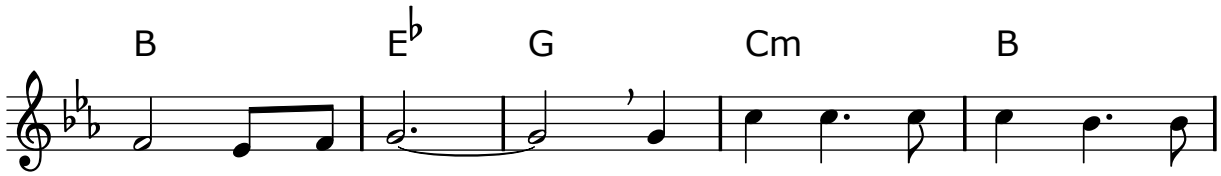

gra - ben im Sand. Nur heim-lich im Her - zen, da
dro - hend und neu. Es lockt die Ver - su - chung, zu-
sieg - te den Tod. Ihr Weg ist noch weit, doch sie

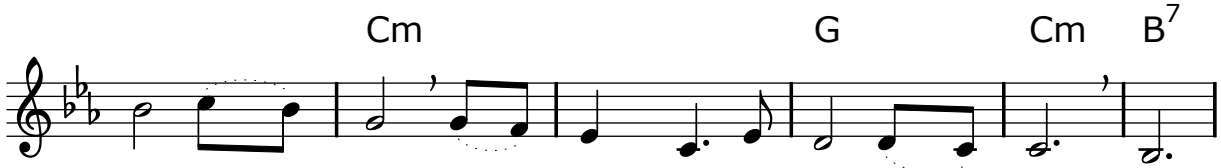

heg - ten sie bang den Traum vom ge - lob - ten___ Land. Doch:
rück zu___ fliehn in die Si - cherheit der Sklave - rei. Doch:
ha - ben die Kraft, denn in ih - ren Her - zen ist Gott, denn

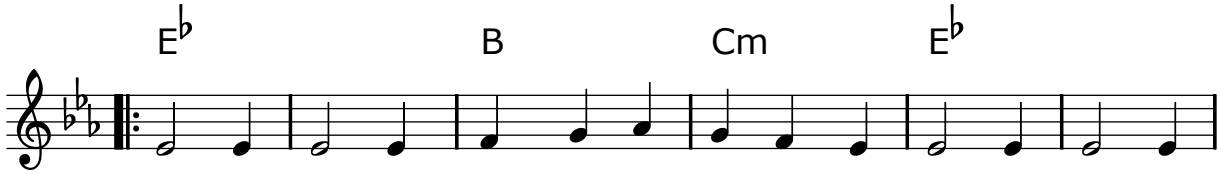

Ref.: Mir-jam Mir-jam schlug auf die Pau-ke und Mir-jam tanz-te
Frau-en tanz-ten, tanz-ten die Männer, und Wel-len, Wol-ken,

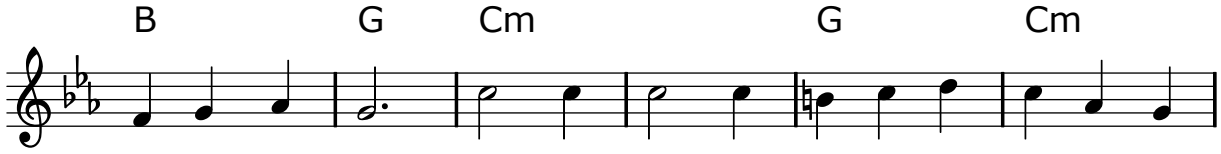

vor ih-nen her. Al-le al-le fin-gen zu tan-zen an,
al-les tanzt mit. Mir-jam Mir-jam hob ih-re Stimme und

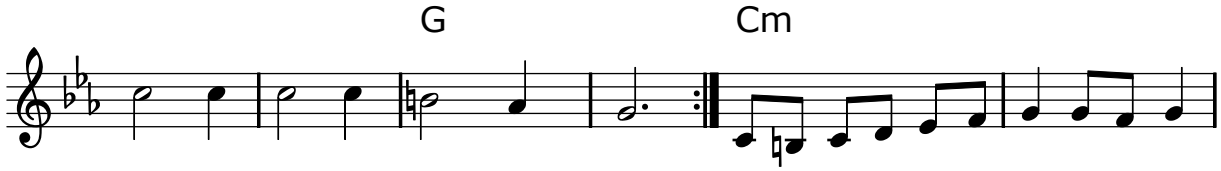

tan-zend zo-gen sie durchs Meer. La la la la la la, lei la la la,
sang für Jah-we, sang ihr Lied.

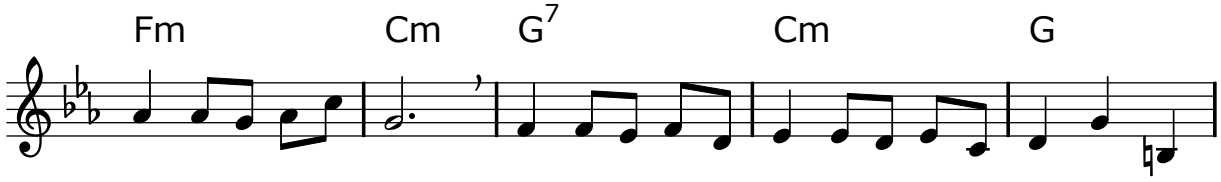

lei la la la la lei, lei la la la la, lei la la la la, la la la,

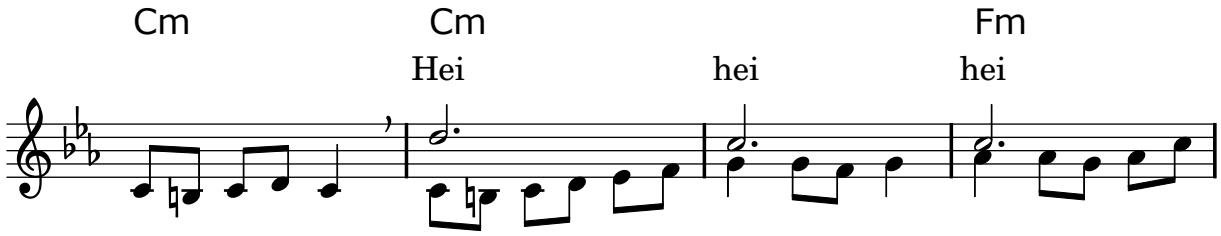

la la la la la. La la la la la la, lei la la la, lei la la la la

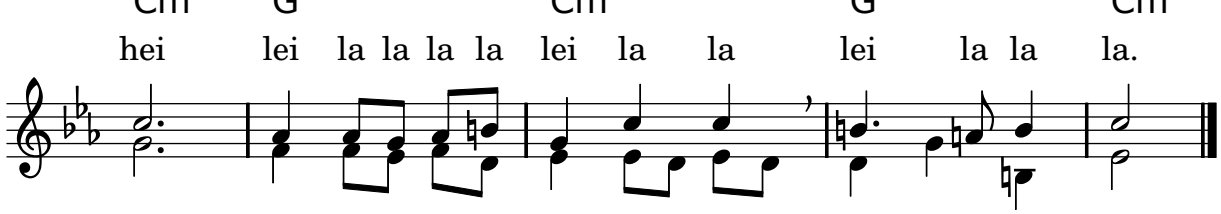

hei lei la la la la lei la la lei la la la.

lei, lei la la la la, lei la la la la, la la la la.

190. In deinem Haus

Musik & Text : Manfred Siebold; Satz : Klaus Heizmann

© Hänssler-Verlag, D-71087 Holzgerlingen

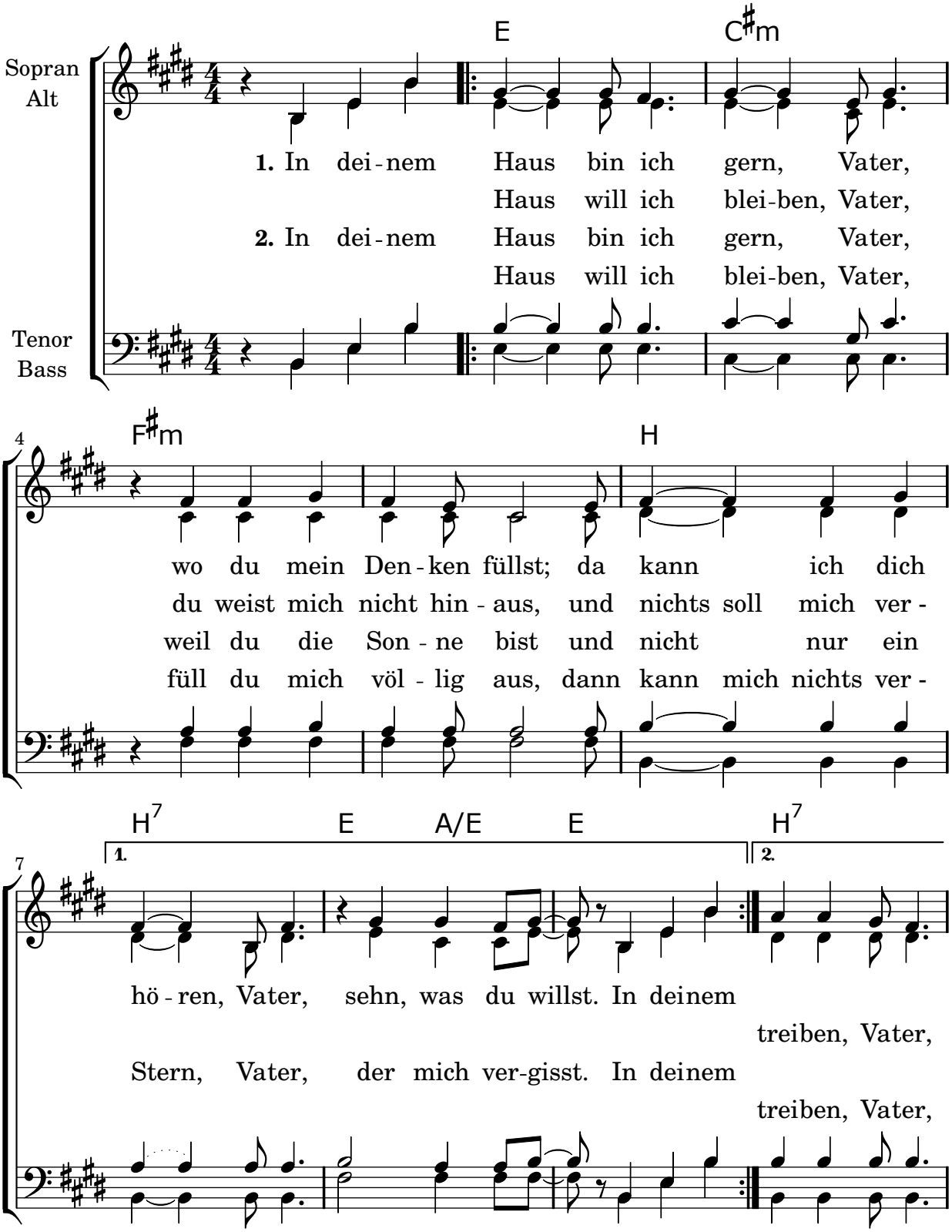

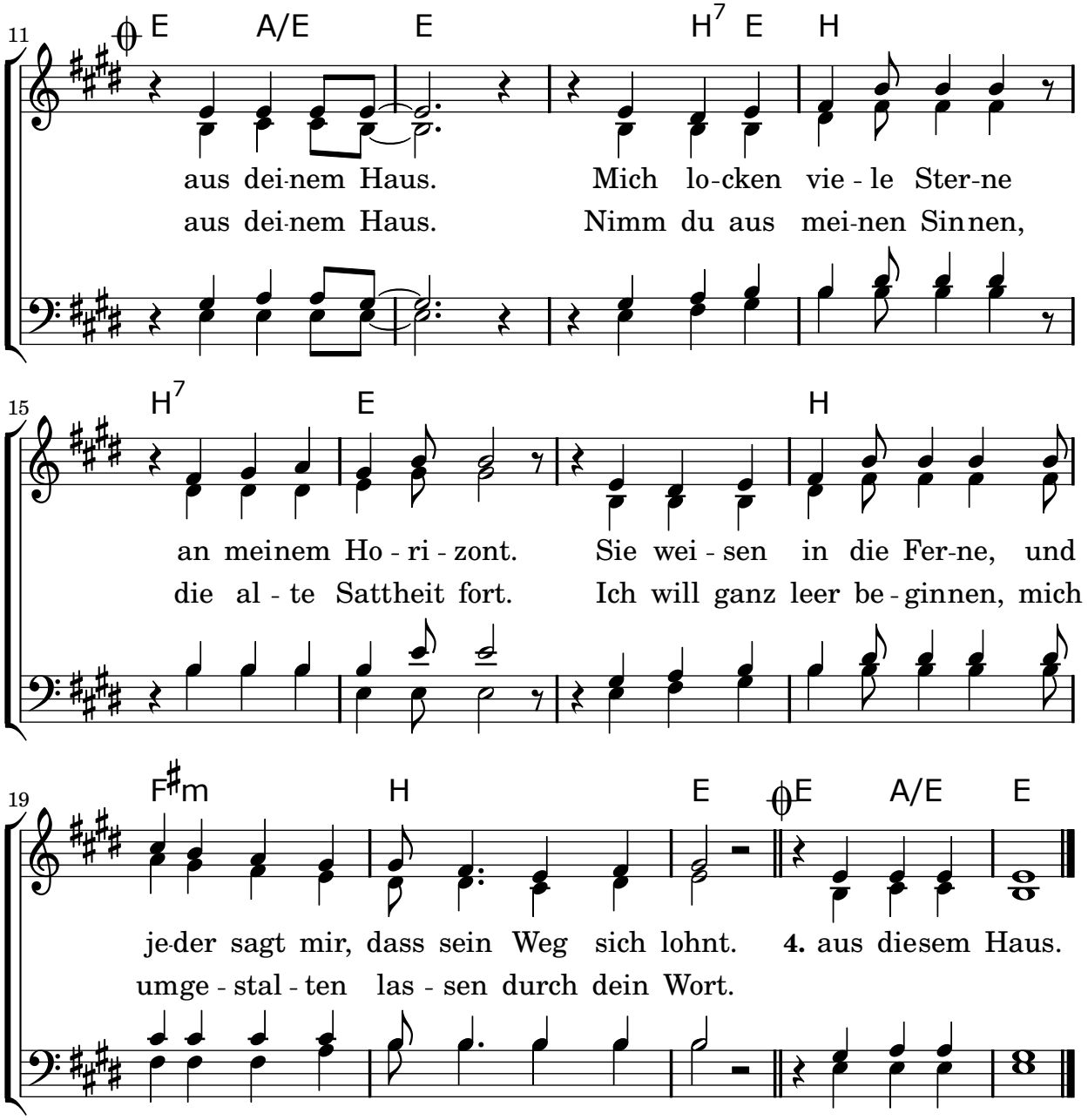

3. In deinem Haus hör' ich gern, Vater, was du zu sagen hast;
auch das will ich hören, Vater, was mir nicht passt.
In deinem Haus will ich bleiben, Vater, füll Du mich völlig aus,
dann kann mich nichts vertreiben, Vater, aus deinem Haus.
Ich gebe dir mein Leben, die Sorgen und das Glück,
willst du mir's wiedergeben, behalt, was dir an mir missfällt, zurück.

4. Mein ganzes Leben soll dein Haus sein, Vater, dein Haus, das du für dich
nach deinen Plänen baust, mein Vater, und nicht für mich.
In diesem Haus sollst du bleiben Vater, füll Du es völlig aus;
und nichts soll dich vertreiben, Vater, aus deinem Haus.

191. Keinen Tag soll es geben

Musik : Thomas Quast
Text : Uwe Seidel
© alle Rechte im tvd-Verlag, Düsseldorf

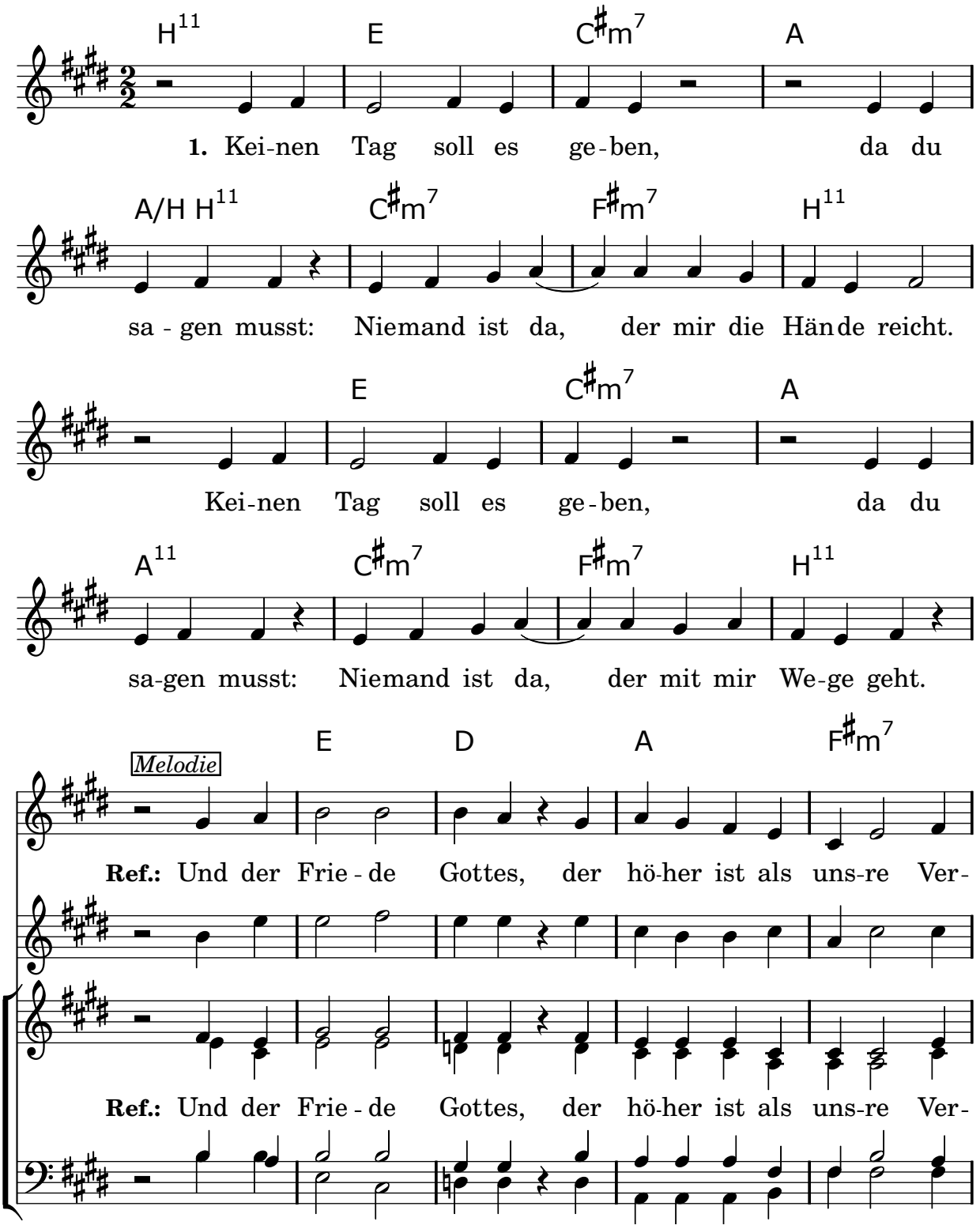

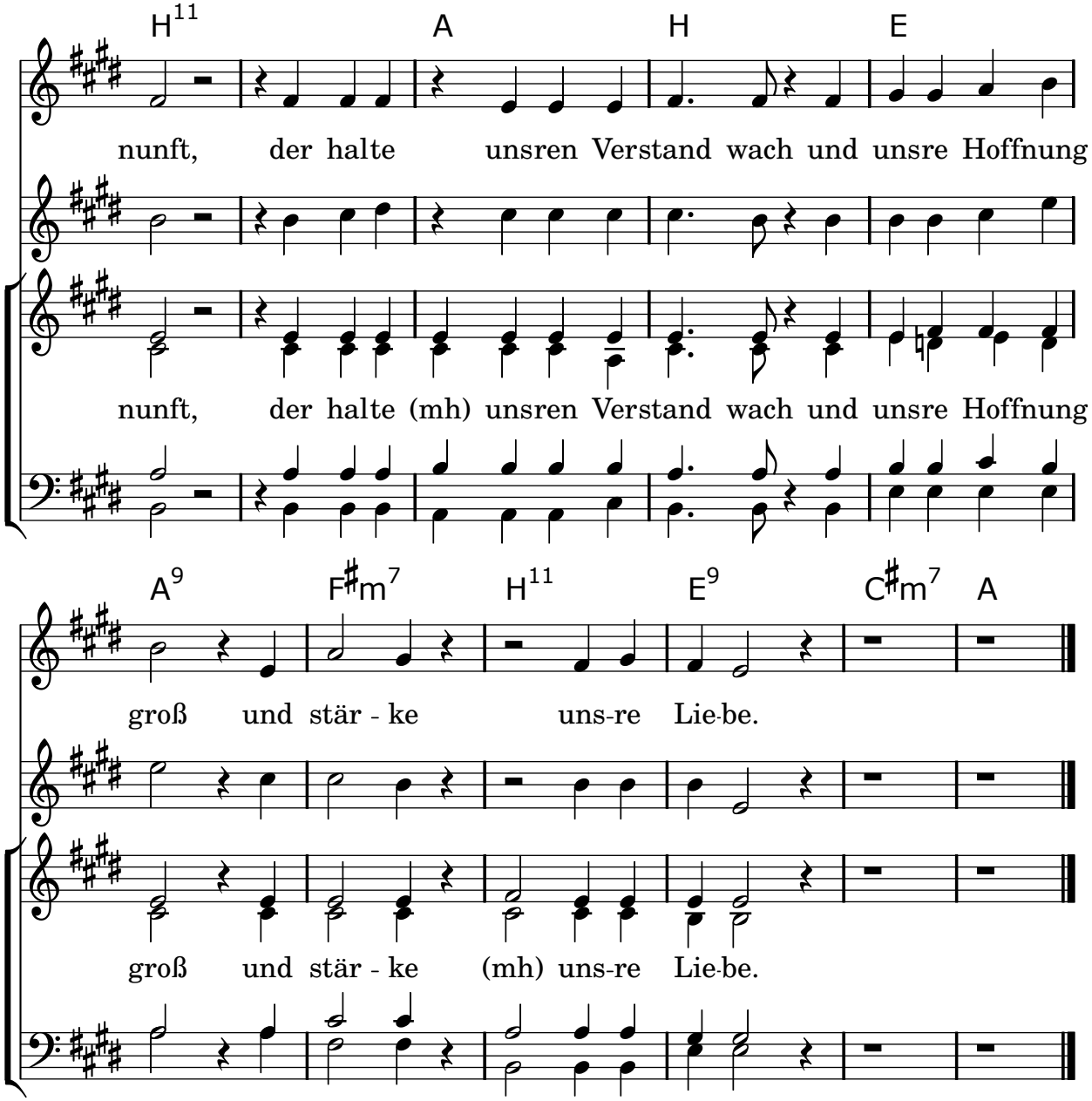

2. Keinen Tag soll es gegen, da du sagen musst:
niemand ist da, der mich mit Kraft erfüllt.
Keinen Tag soll es geben, da du sagen musst:
niemand ist da, der mir die Hoffnung stärkt.

3. Keinen Tag soll es geben, da du sagen musst:
niemand ist da, der mich mit Geist beseelt.
Keinen Tag soll es geben, da du sagen musst:
niemand ist da, der mir das Leben schenkt.

192. Meine Zeit steht in deinen Händen

Musik & Text : Peter Strauch Satz : Gordon Schultz

© Hänssler-Verlag, D-71087 Holzgerlingen

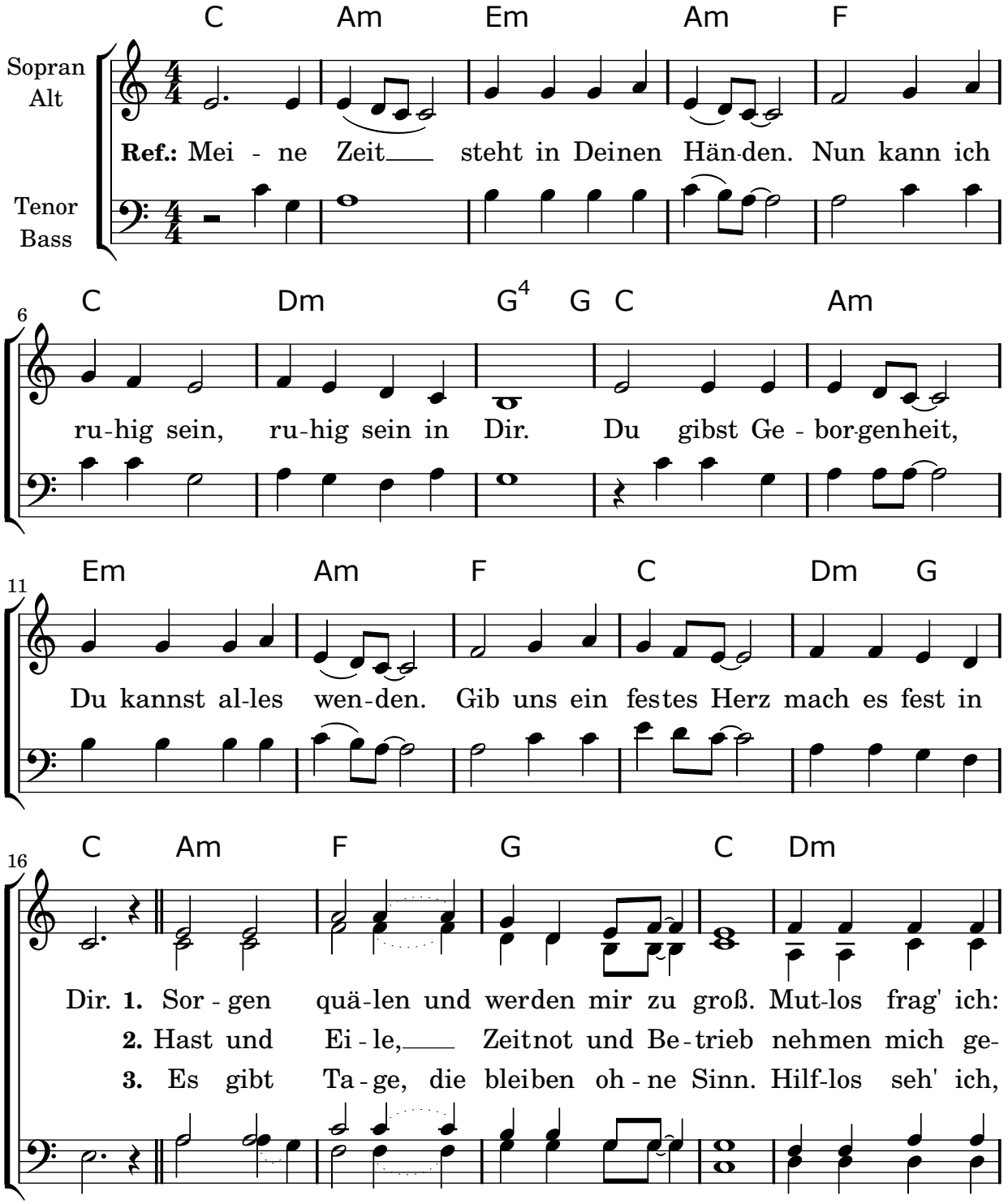

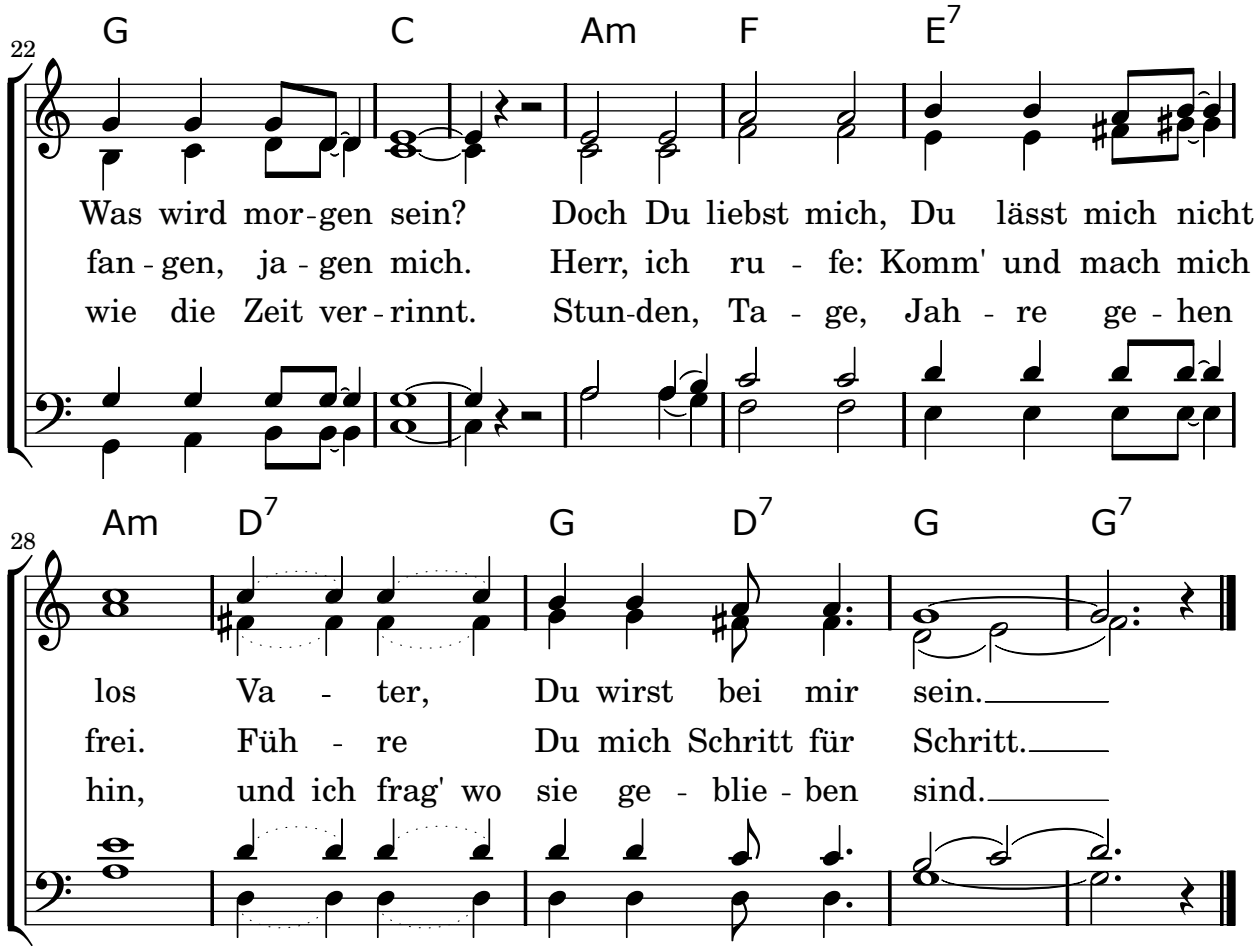

193. Bonum est confidere

Musik : Jacques Berthier

© Ateliers et Presses de Taizé, 71250 Taizé-Communauté

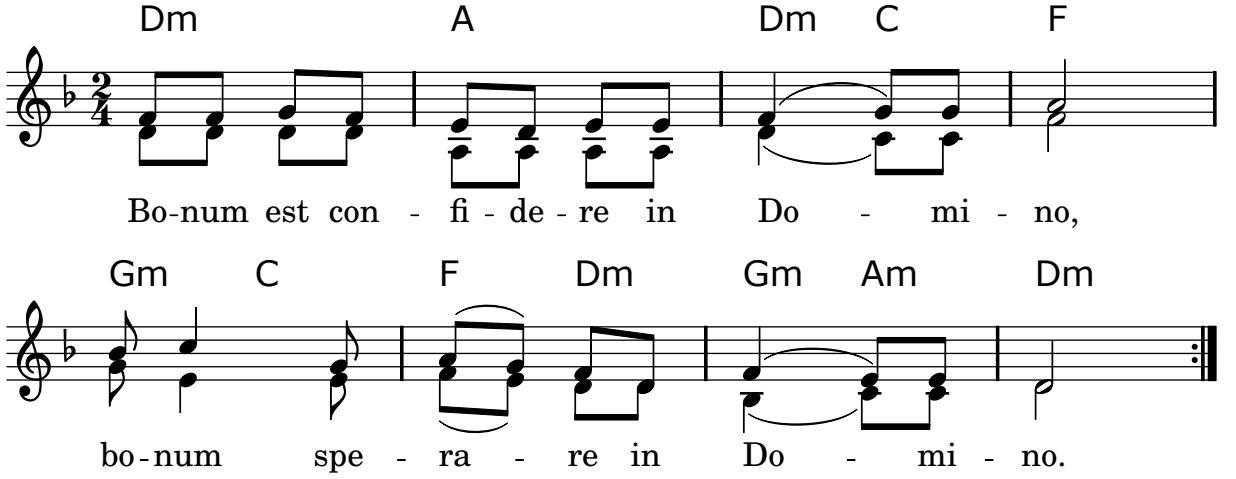

Gut ist es, dem Herrn zu vertrauen, auf ihn zu hoffen.

194. Menschen auf dem Weg

Musik : Jo Akepsimas
Text : Hubertus Tommek
© M: Editions Musicales Studio SM, Paris
T: Butzon & Bercker, Kevelaer

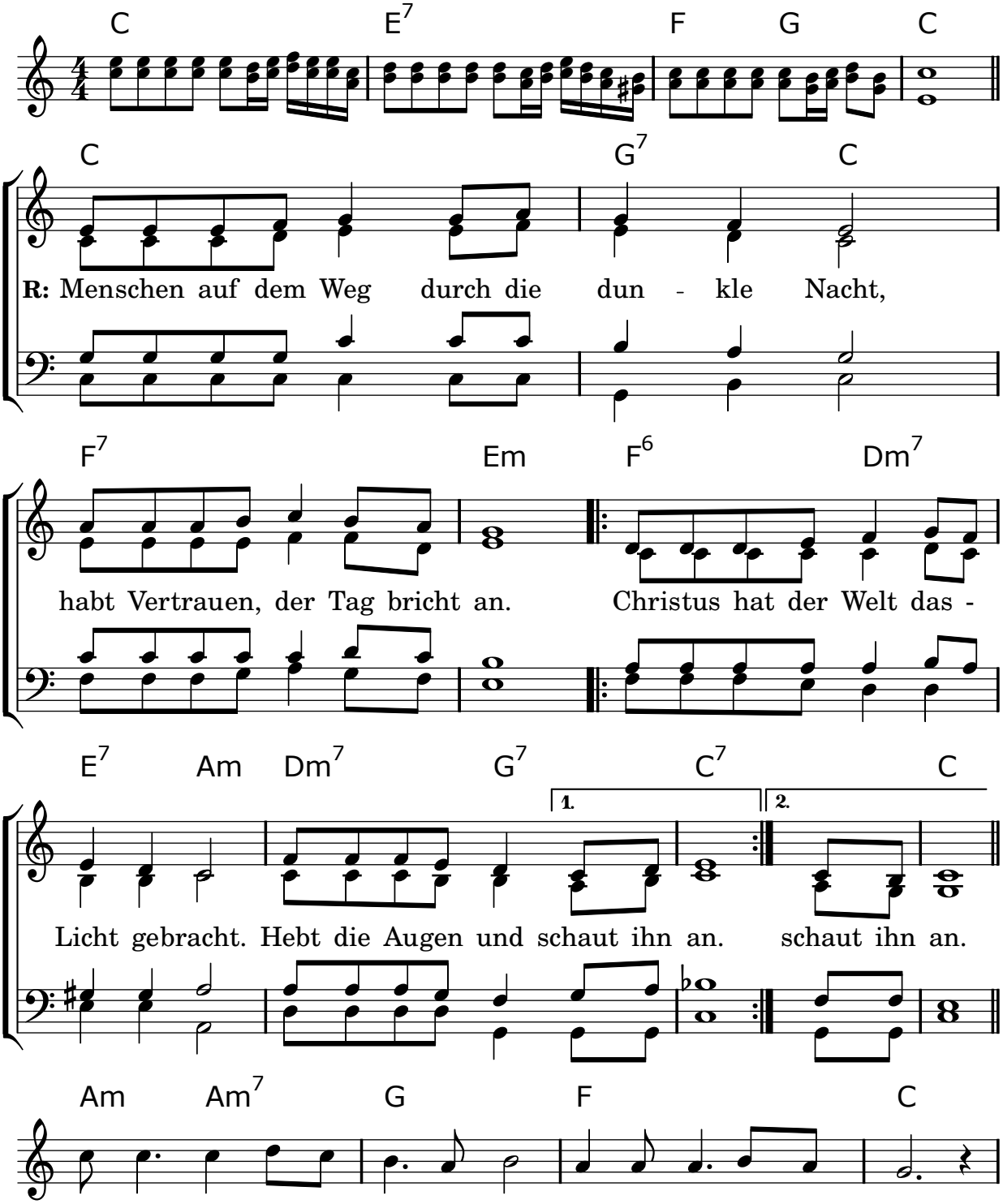

1. Es wird Zeit, auf das Wort zu hör'n, das von Got-tes Reich spricht.

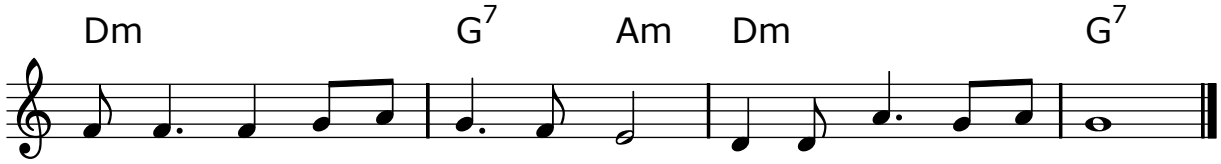

Es wird Zeit, auf die Kraft zu bau'n, die das Dun - kel zerbricht.

2. Es wird Zeit, dass die Angst vergeht,
die uns täglich bedrängt,
es wird Zeit, dass die Freude wirkt,
die uns Christus geschenkt.

3. Es wird Zeit, dass wir Frieden sän,
weil die Hoffnung sonst stirbt,
es wird Zeit, dass die Liebe wächst,
weil der Mensch sonst verdirbt.

4. Es wird Zeit, dass der heilge Geist
unsre Herzen belebt,
es wird Zeit, dass bald seine Frucht
an jedem Ort aufgeht.

195. Wait for the Lord

Musik : Jacques Berthier
© Ateliers et Presses de Taizé, 71250 Taizé-Communauté

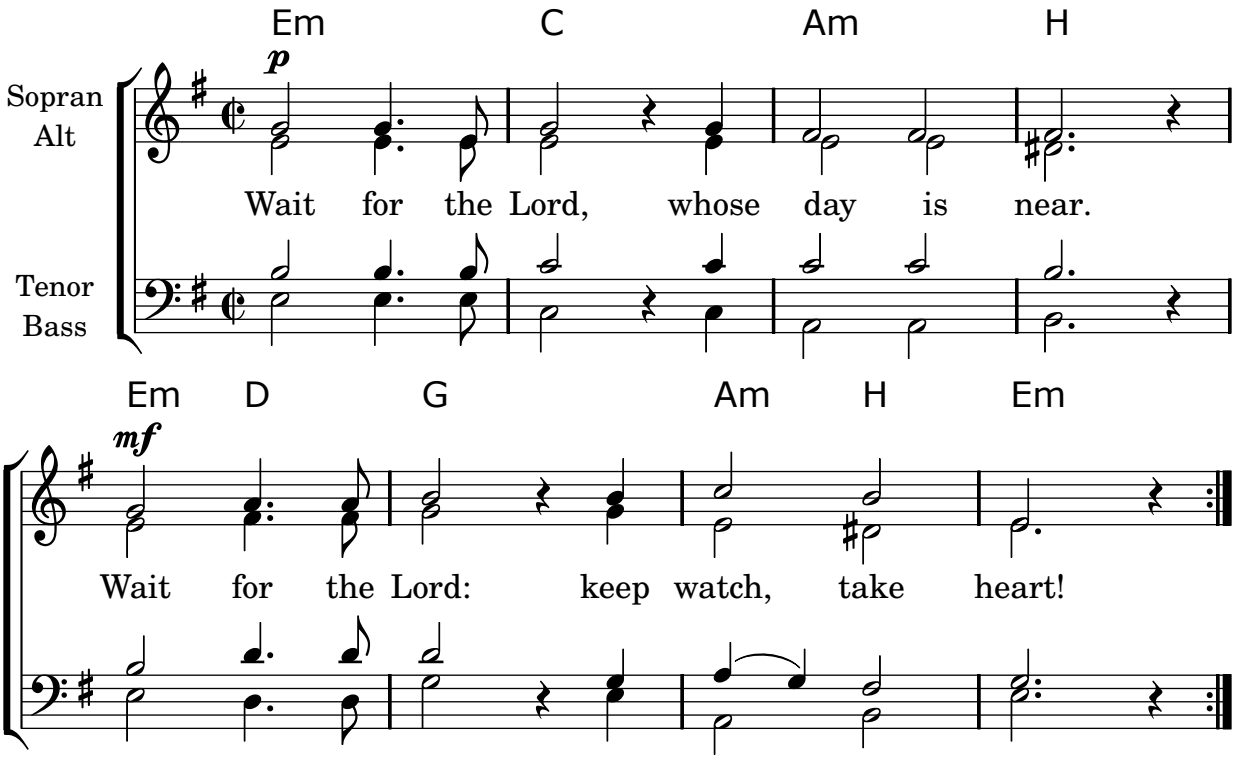

Nah ist der Herr, es kommt sein Tag. Nah ist der Herr, habt Mut, bleibt wach.

196. Mit dir überspring ich Mauern

Musik : Thomas Quast
Text : Thomas Laubach
© alle Rechte im tvd-Verlag. Düsseldorf

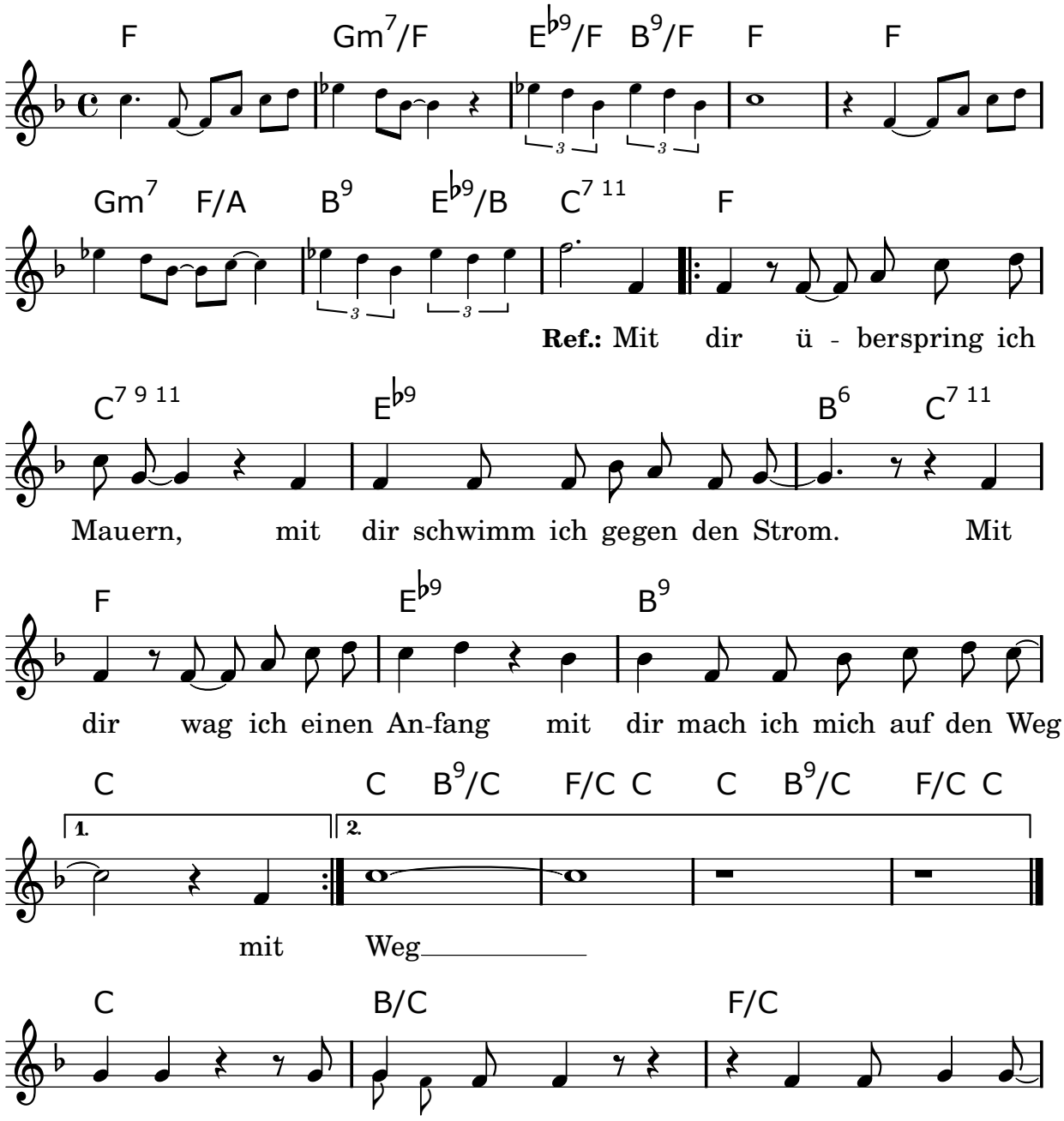

1. Du bist im Un - ter - gang mein Ret - tungs - boot,
2. Du bist die Wurzel des Glücks ver-treibst den Tod,
3. Du bist im al - ten Trott mein Neu - be - ginn,

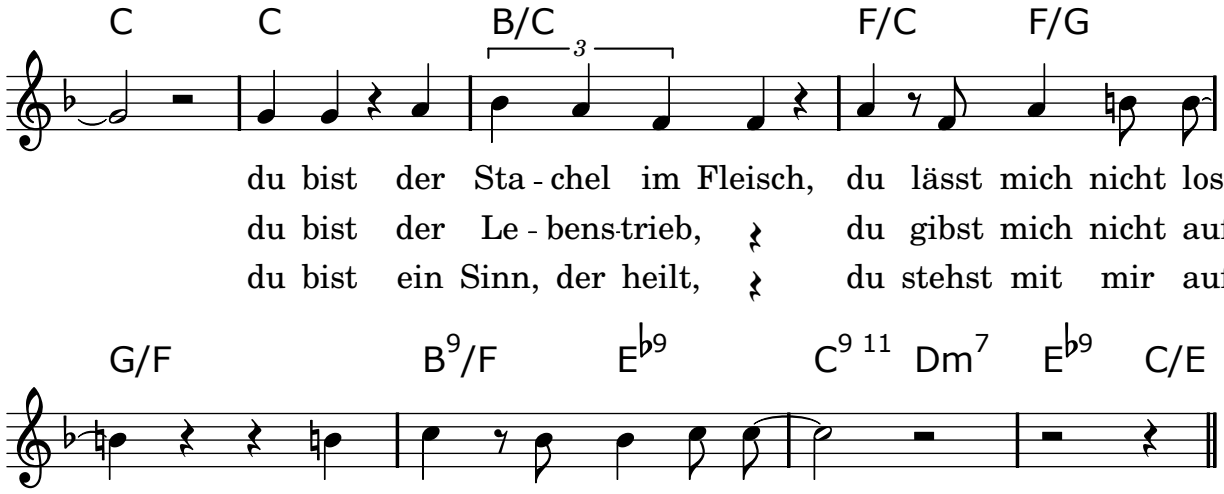

197. Herr, in deine Hände

Musik & Text : Gregor Linßen
© EDITION GL, Neuss

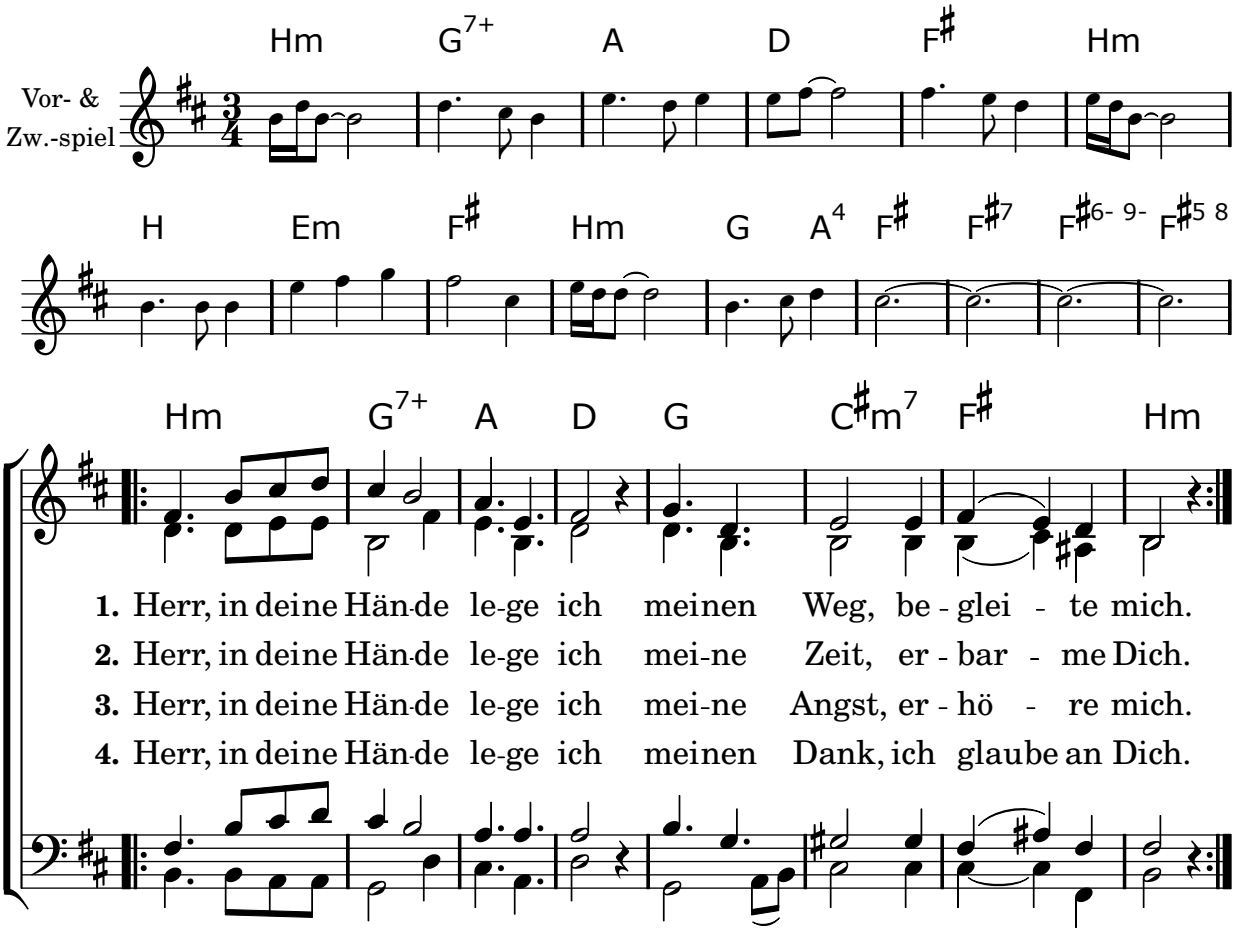

198. Jésus le Christ

Musik : Jacques Berthier

© Ateliers et Presses de Taizé, 71250 Taizé-Communauté

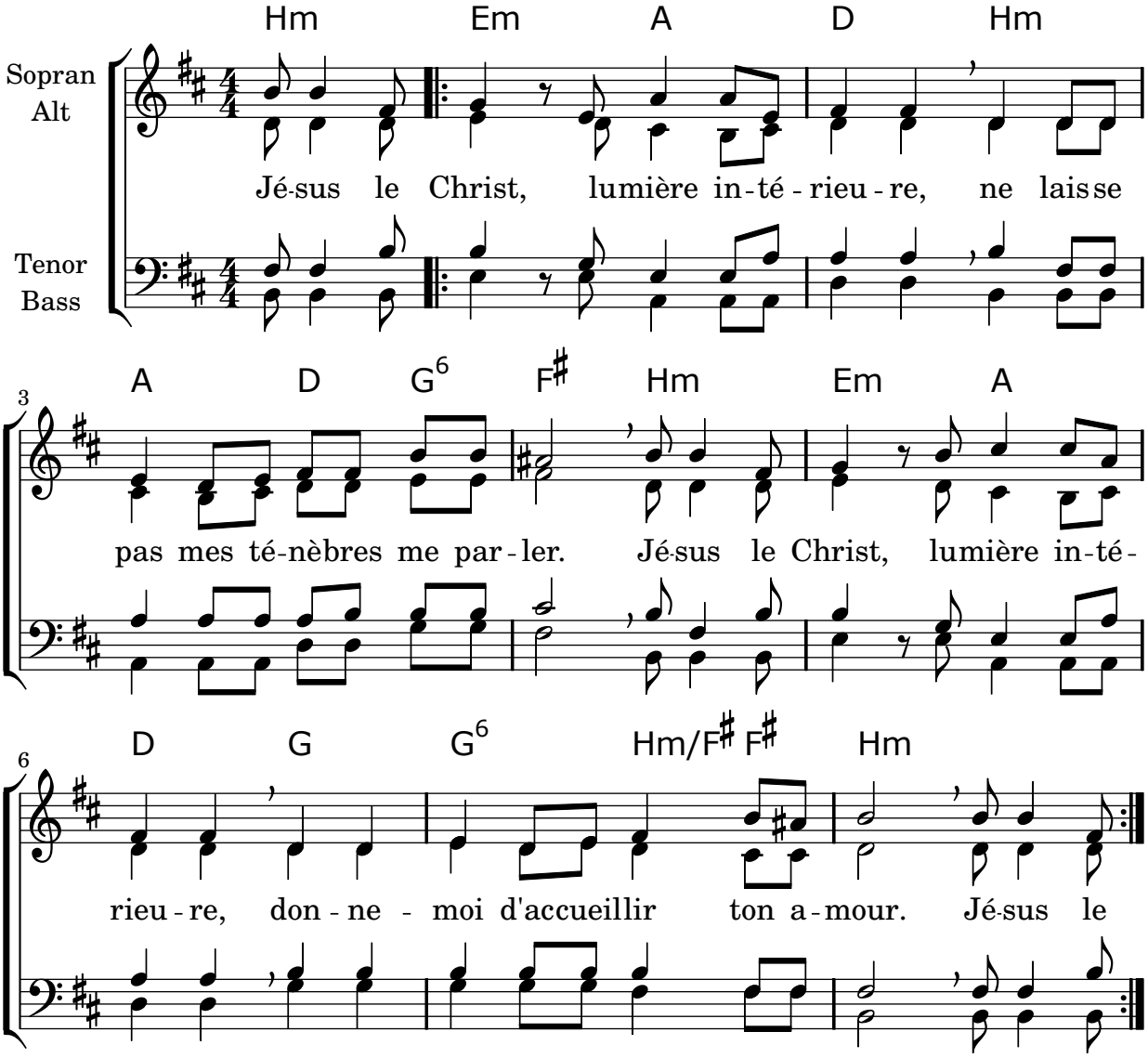

Christus, dein Licht verklärt unsre Schatten,
lasse nicht zu, dass das Dunkel zu uns spricht.
Christus, dein Licht erstrahlt auf der Erde
und du sagst uns: Auch ihr seid das Licht.

199. Meine Hoffnung und meine Freude

Musik : Jacques Berthier

© Ateliers et Presses de Taizé, 71250 Taizé-Communauté

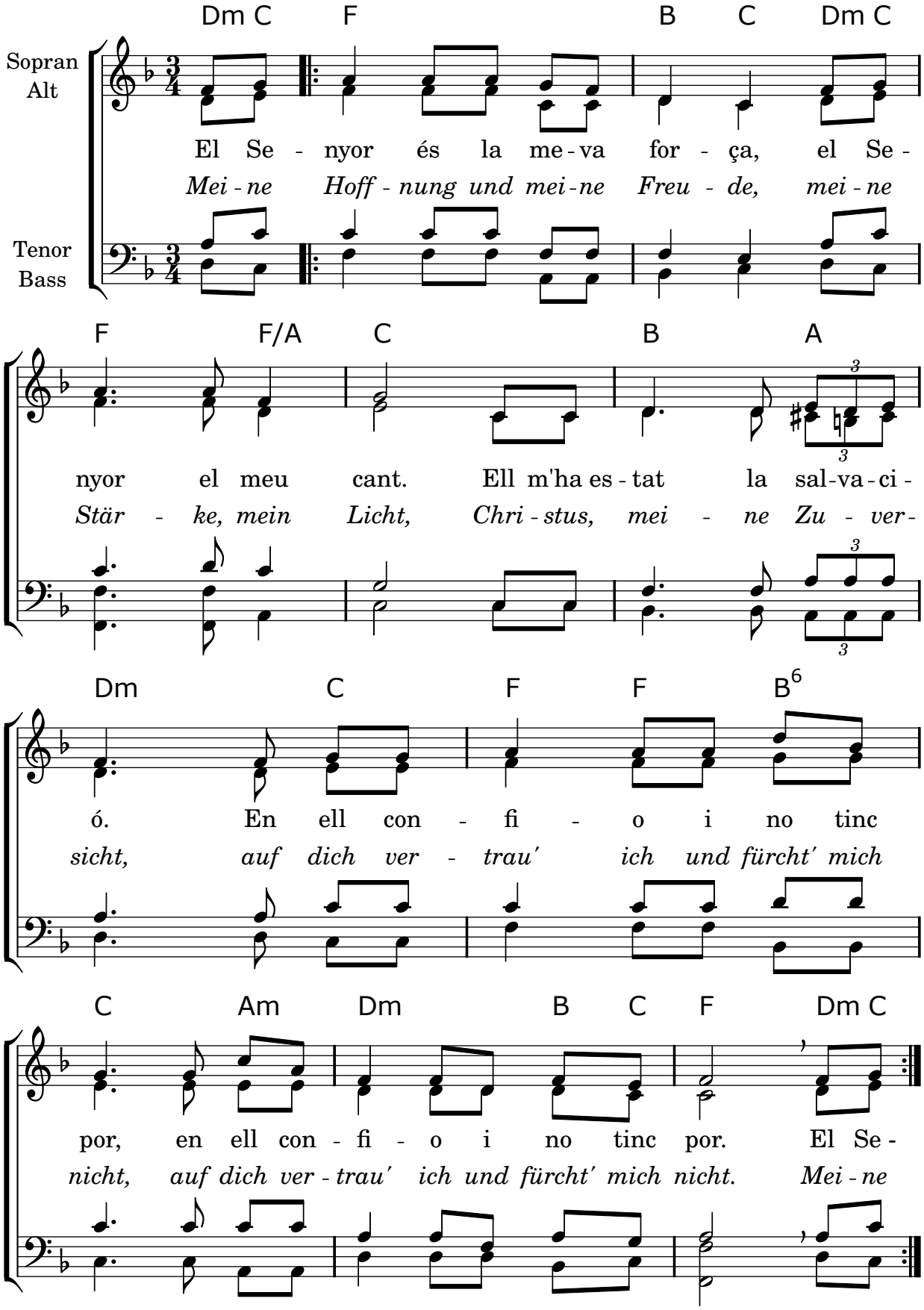

200. Kennst Du das alte Lied

Musik : trad. jüdische Weise
Text : Gesto Bergen
© unbekannt

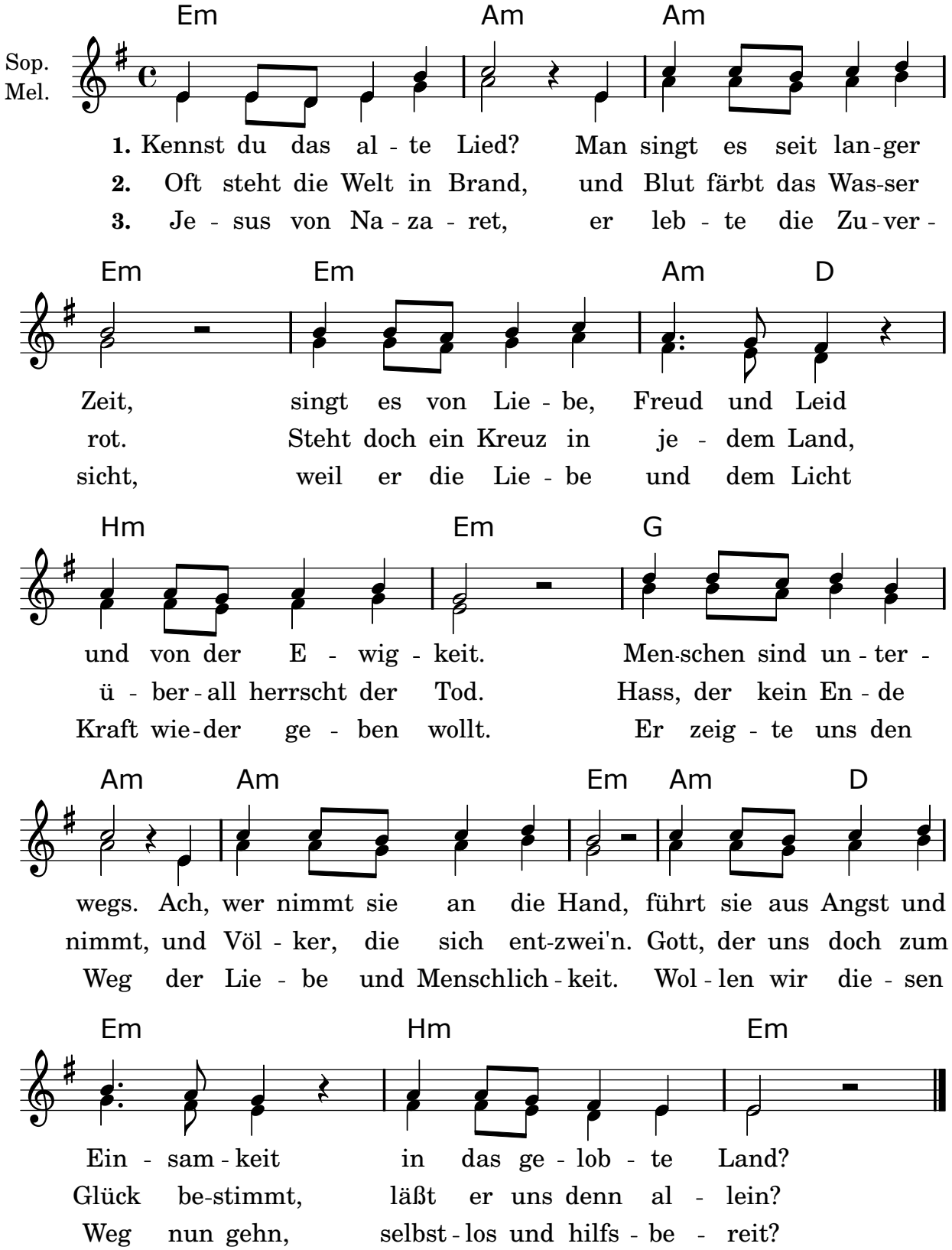

201. Mon âme se repose

Musik : Jacques Berthier

© Ateliers et Presses de Taizé, 71250 Taizé-Communauté

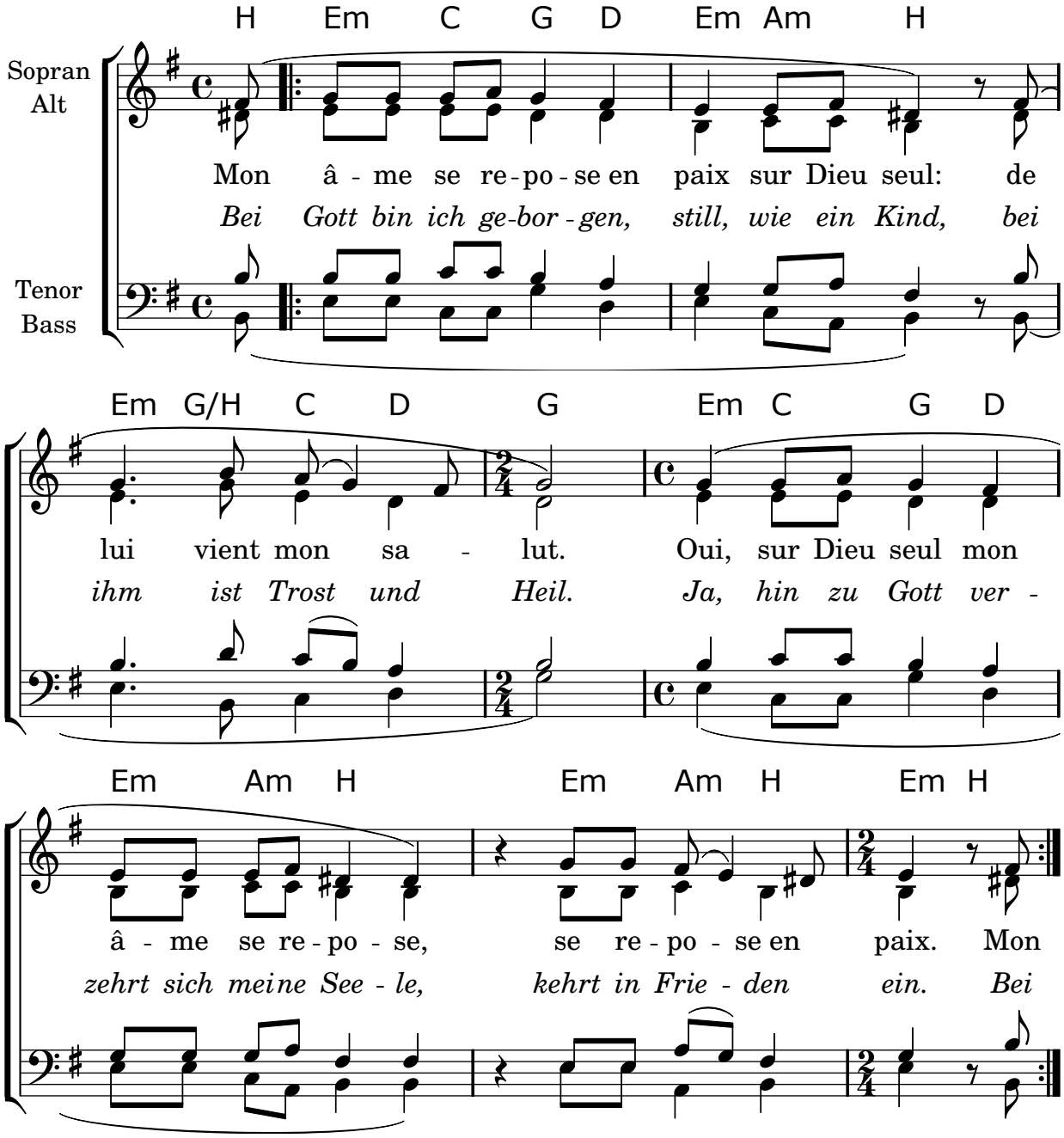

202. Nada te turbe

Musik : Jacques Berthier
Text : nach Theresia von Ávila
© Ateliers et Presses de Taizé, 71250 Taizé-Communauté

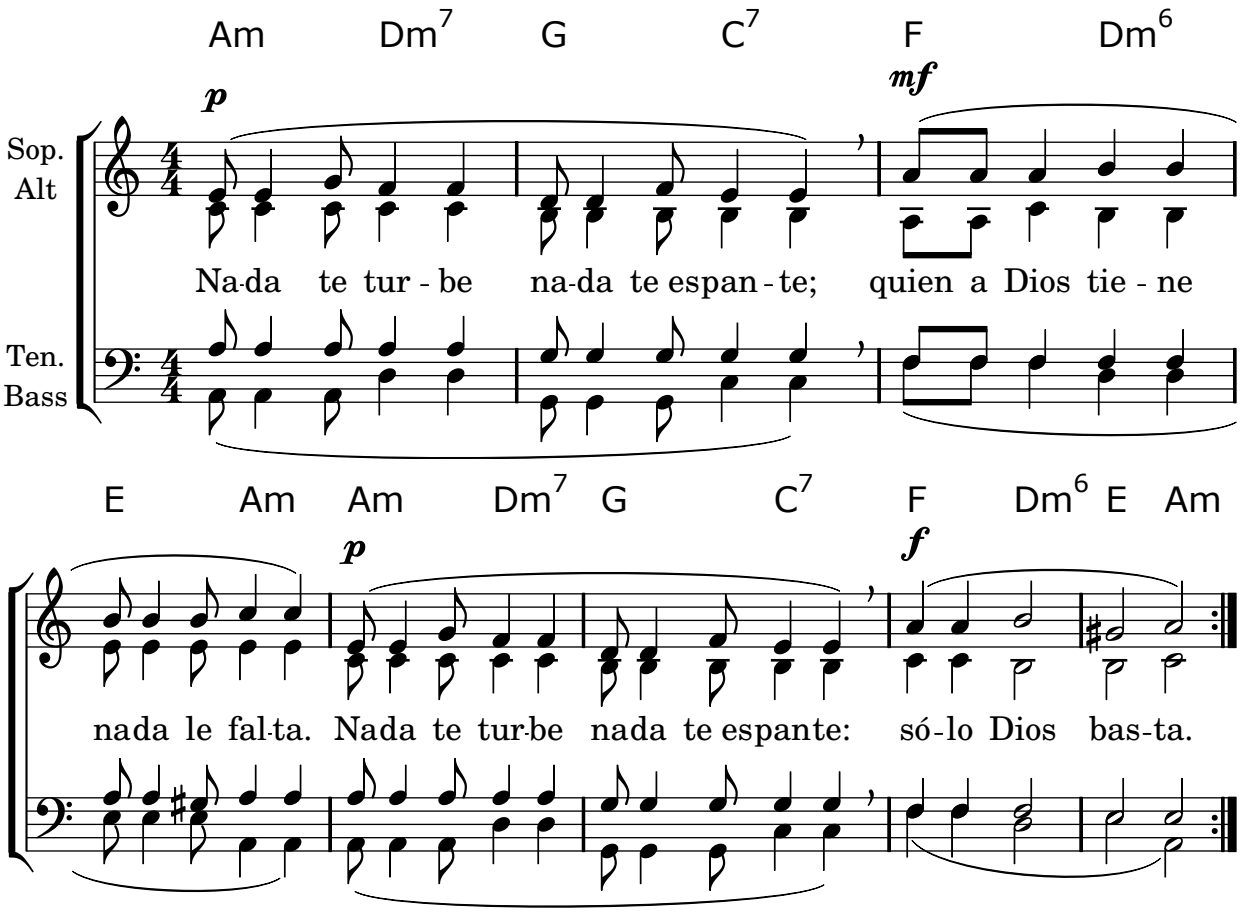

Nichts soll dich ängstigen, nichts soll dich quälen.
Wer sich an Gott hält, dem wird nichts fehlen! Gott allein genügt.

203. Neue Hoffnung, neues Leben

Musik : Christoph Lehmann
Text : Eckart Bücken
© alle Rechte im tvd-Verlag, Düsseldorf

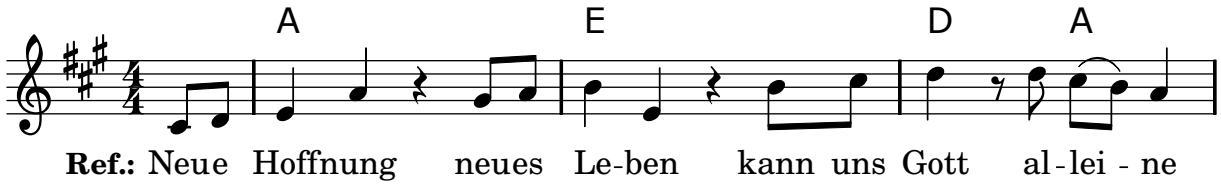

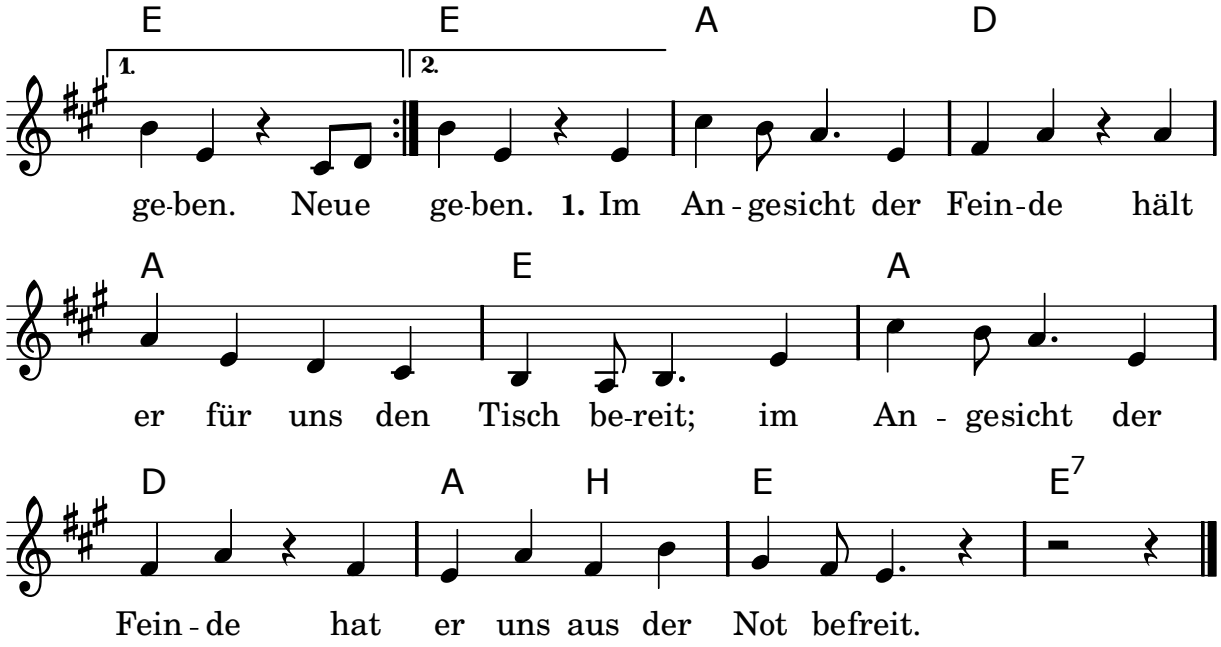

2. Im Angesicht des Todes hat er uns seinen Sohn gesandt,
im Angesicht des Todes hat er sich klar zu uns bekannt.

3. Im Angesicht des Schreckens ist seine Kraft uns Schwachen nah,
im Angesicht des Schreckens ist sein Reich für uns alle da.

204. Wechselnde Pfade (Kanon)

Musik : Gerhard Kronberg
Text : Baltischer Hausspruch
© Musikverlag A. Coppenrath, Altötting

Kanon zu 4 Stimmen

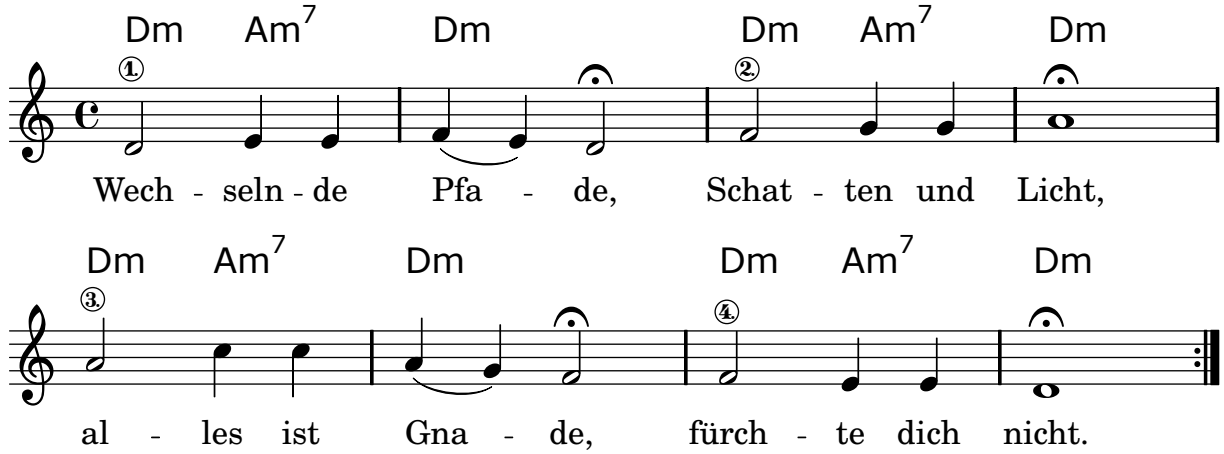

205. Über Leben

Musik : Michael Lätsch
Text : Thomas Laubach
© alle Rechte im tvd-Verlag, Düsseldorf

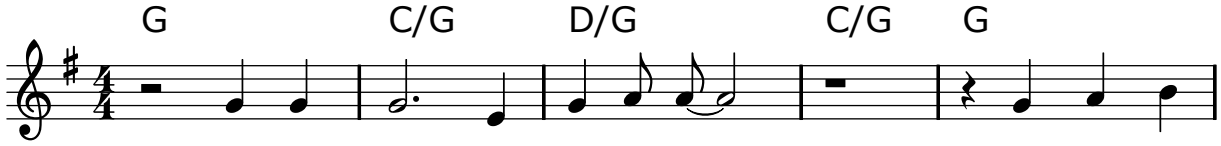

1. Wo der Mensch ver - trieben wird, der Hoffnung
2. Wo die Welt ver - wüs-tet wird, der Hoffnung

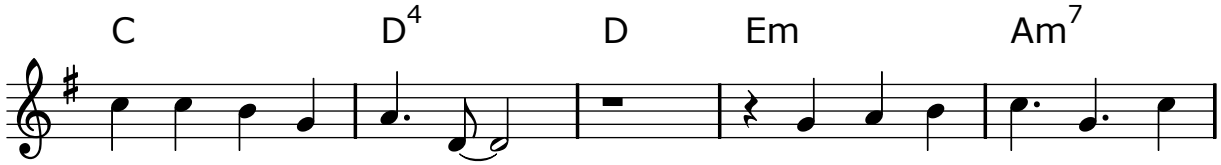

auf die Bei-ne hel - fen und für die Lie - be den
ei - ne Heimat su - chen und für die Lie - be den

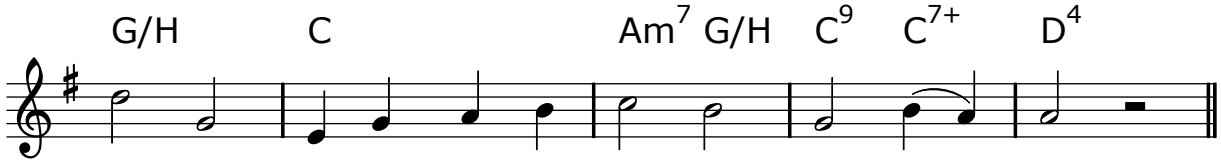

Kopf hin - hal-ten, dass der Tod nicht Macht ge - winnt
Mund auf - machen, dass der Tod nicht Macht ge - winnt

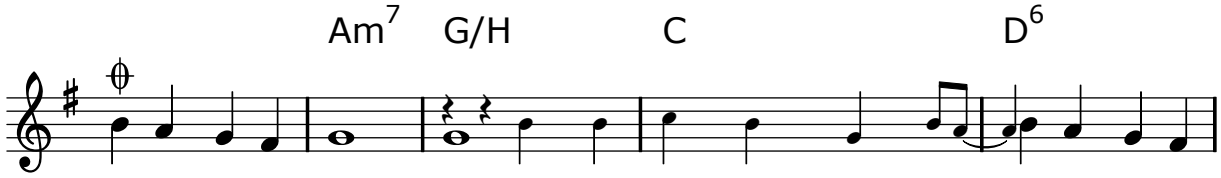

ü-ber un-ser Le - ben, ü-ber un-ser
dass der Tod nicht Macht ge-winnt

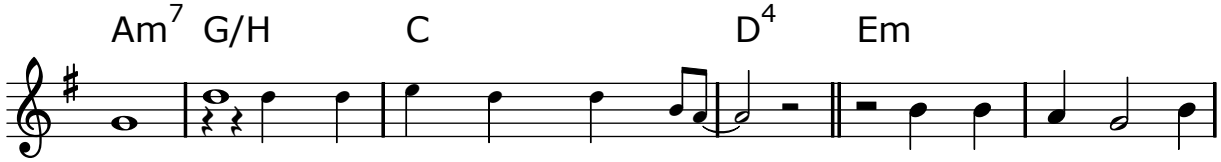

Le - ben. **3.** Wo der Himmel ver-
dass der Tod nicht Macht gewinnt

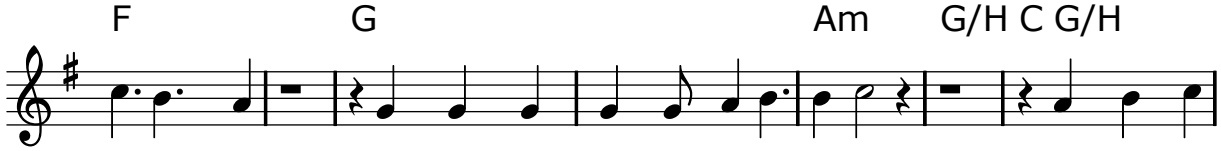

raten wird, die Hoffnung auf die Erde holen und für die

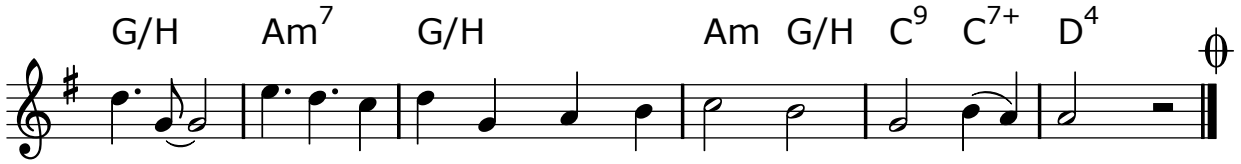

206. Wenn leise du zu mir sprichst

Musik : Peter Janssens
Text : Hermann J. Eimüller
© Peter Janssens Musik Verlag, Telgte-Westfalen

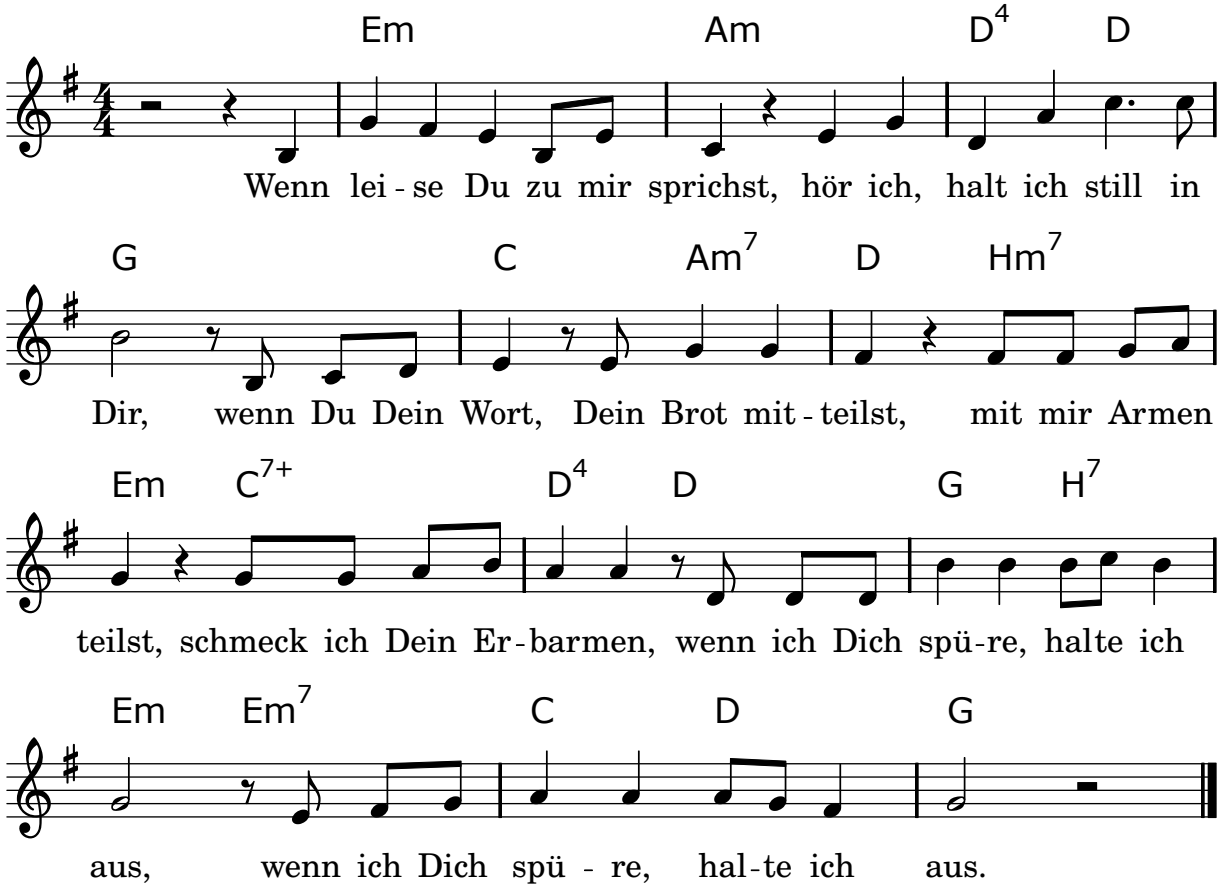

207. Von guten Mächten

Musik : Kurt Grahl
Text : Dietrich Bonhoeffer
© M: Rechte beim Urheber
T: Gütersloher Verlagshaus GmbH, Gütersloh

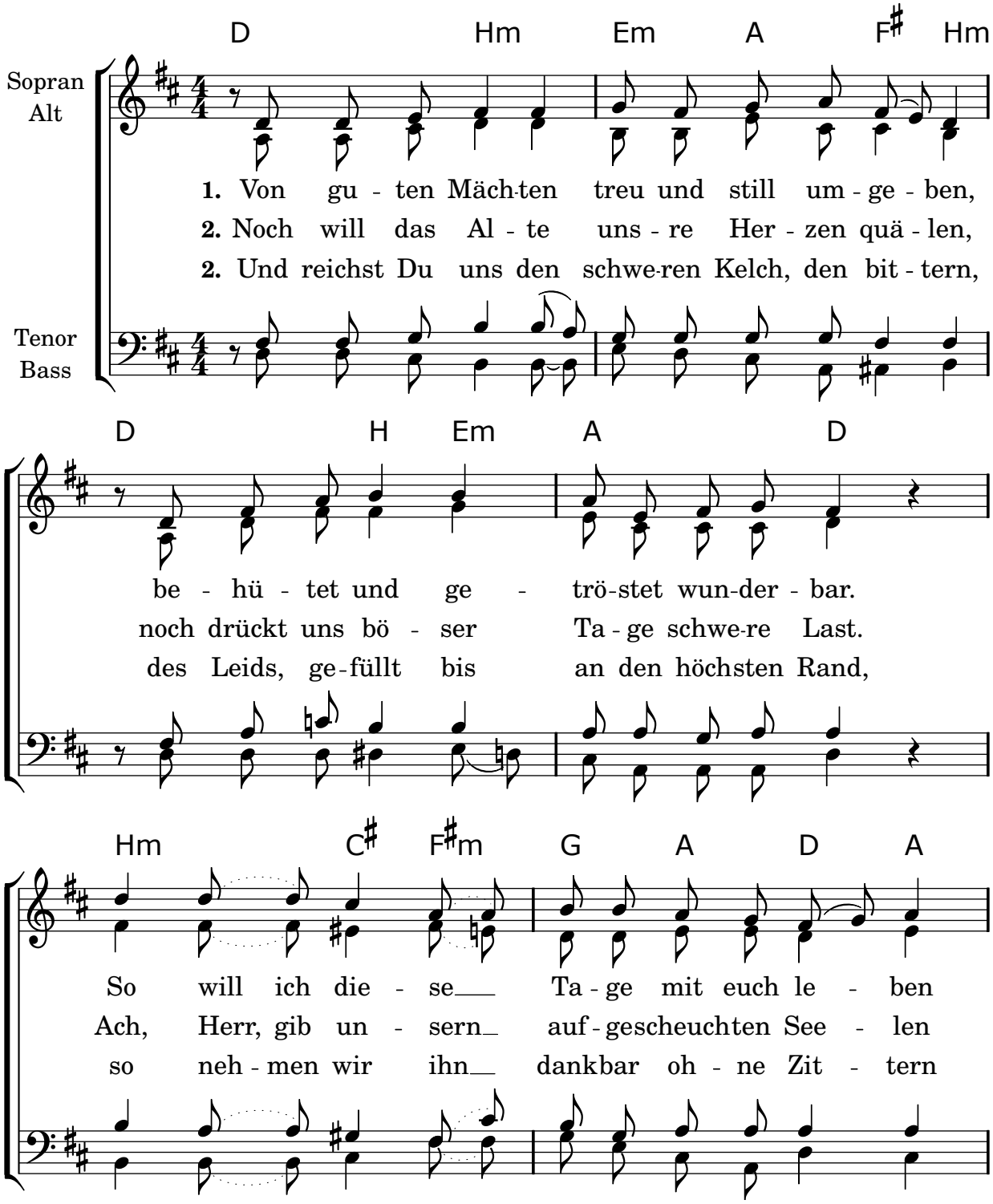

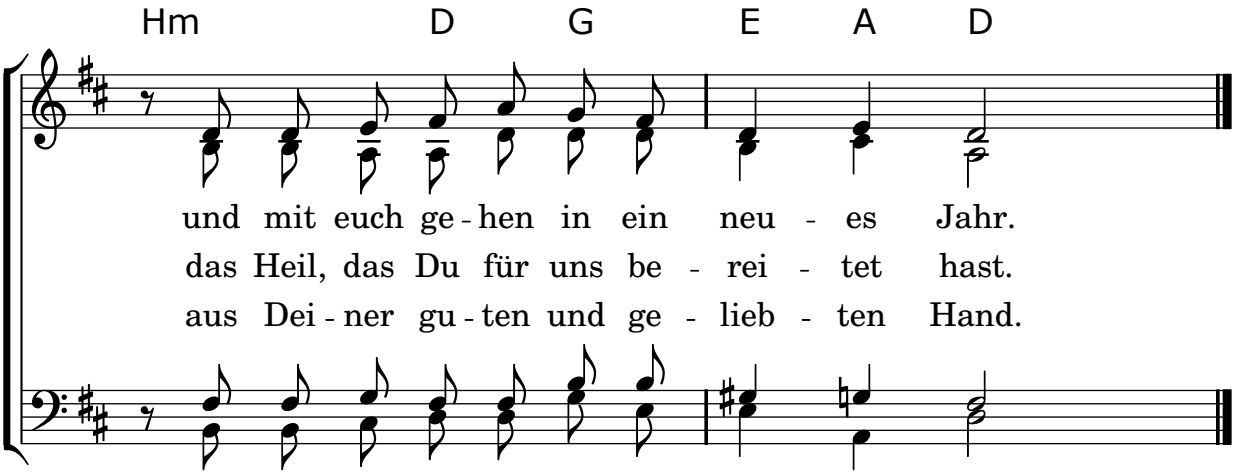

4. Doch willst Du uns noch einmal Freude schenken
an dieser Welt und ihrer Sonne Glanz,
dann woll'n wir des Vergangenen gedenken,
und dann gehört Dir unser Leben ganz.

5. Lass warm und hell die Kerzen heute flammen,
die Du in unsere Dunkelheit gebracht,
führ, wenn es sein kann, wieder uns zusammen!
Wir wissen es, Dein Licht scheint in der Nacht.

6. Wenn sich die Stille nun tief um uns breitet,
so lass uns hören jenen vollen Klang
der Welt, die unsichtbar sich um uns weitet,
all Deiner Kinder hohen Lobgesang.

7. Von guten Mächten wunderbar geborgen
erwarten wir getrost, was kommen mag.
Gott ist mit uns am Abend und am Morgen,
und ganz gewiss an jedem neuen Tag.

208. Und ein neuer Morgen

Musik & Text : Gregor Linßen
© Edition GL, Neuss

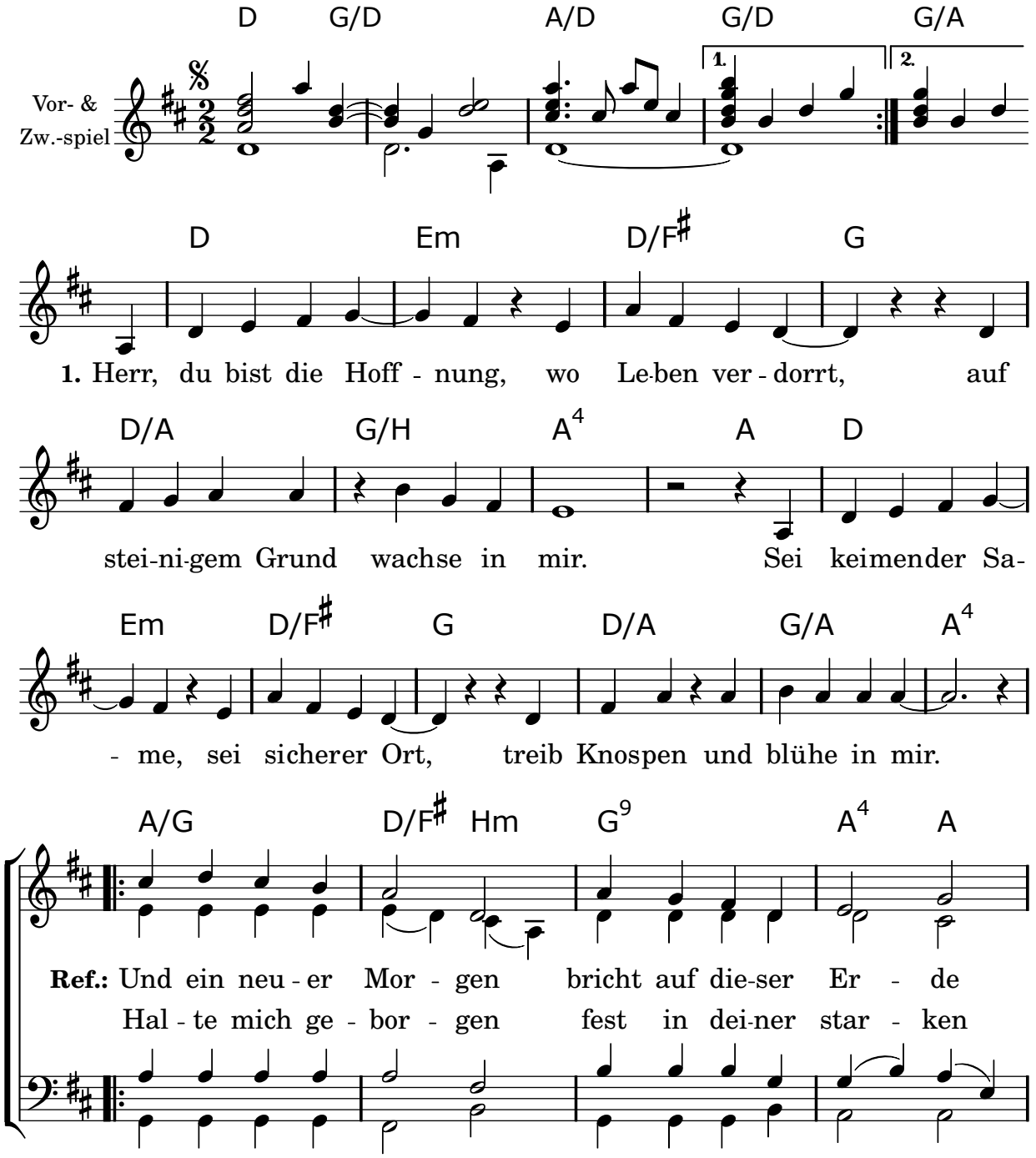

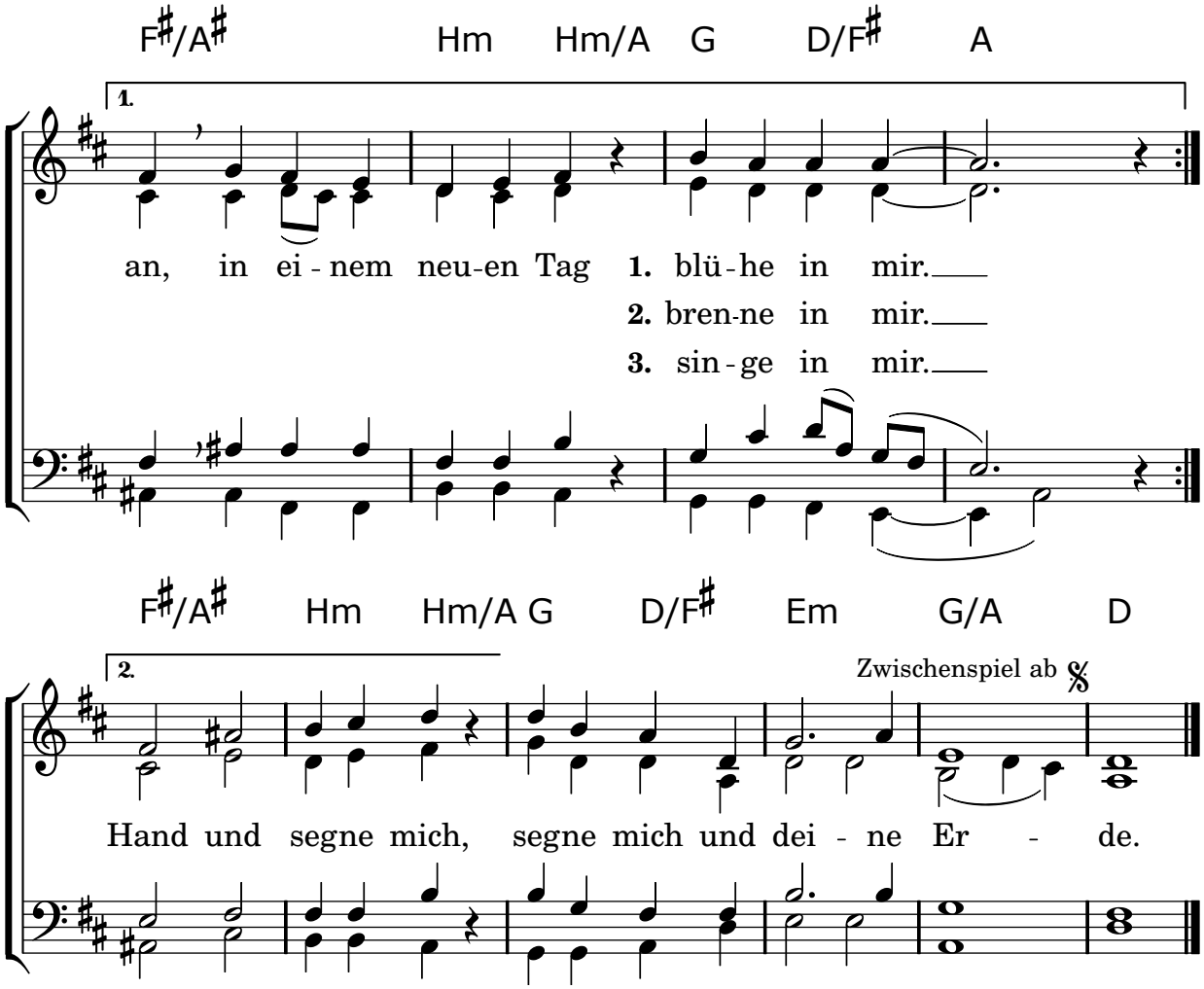

2. Herr, du bist die Güte, wo Liebe zerbricht,
in kalter Zeit atme in mir.
Sei zündender Funke, sei wärmendes Licht,
sei Flamme und brenne in mir.

3. Herr, du bist die Freude, wo Lachen erstickt,
in dunkler Welt lebe in mir.
Sei froher Gedanke, sei tröstender Blick,
sei Stimme und singe in mir.

209. Du bist das Feuer

Musik & Text : Gregor Linßen
© Edition GL, Neuss

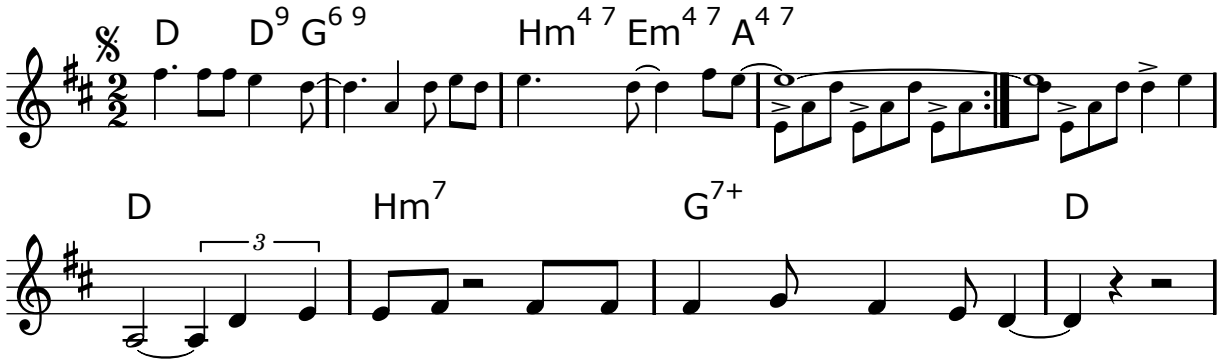

1. Du bist das Feu-er, das den Dorn-busch nicht ver-brennt.
2. Du bist das Wasser, das dem har - ten Stein ent-springt.
3. Du bist die Wol-ke, die uns durch Wüs - ten führt.

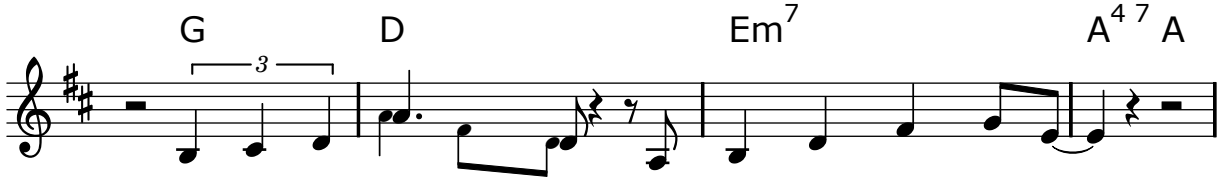

Du bist die Stim - me, die uns beim Na - men nennt.
Du bist in Brot und Wein, die Kraft die uns durch-dringt.
Du bist die E - wig - keit, die uns im Traum be - rührt.

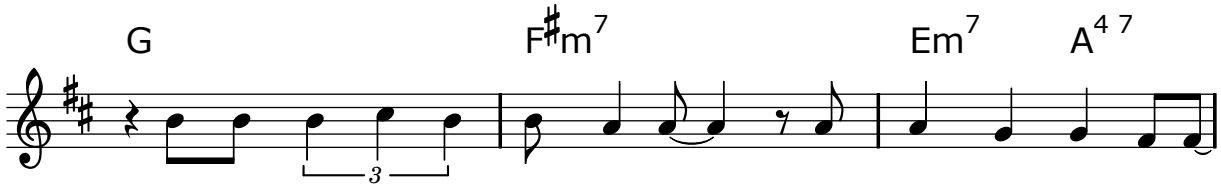

Du bist der, der das Meer zer - teilt und schütz-end uns um-gibt,
Du bist der, der die Fes - seln sprengt, der uns vom Tod er- weckt,
Du bist der, der die Lie - be lehrt, der Geist, der uns be - seelt,

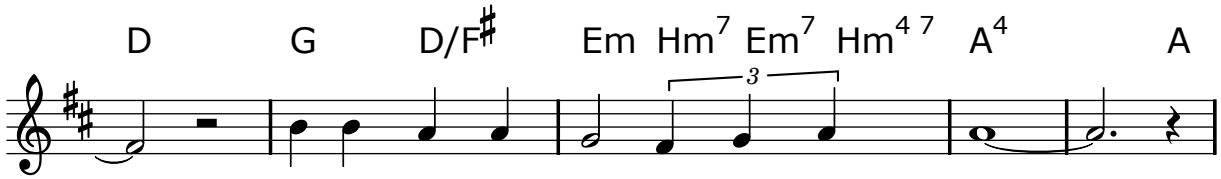

un-sre Hoffnung siegt im Bund mit dir!
un-ser Glau - be trägt im Bund mit dir!
un-ser Le - ben zählt im Bund mit dir!

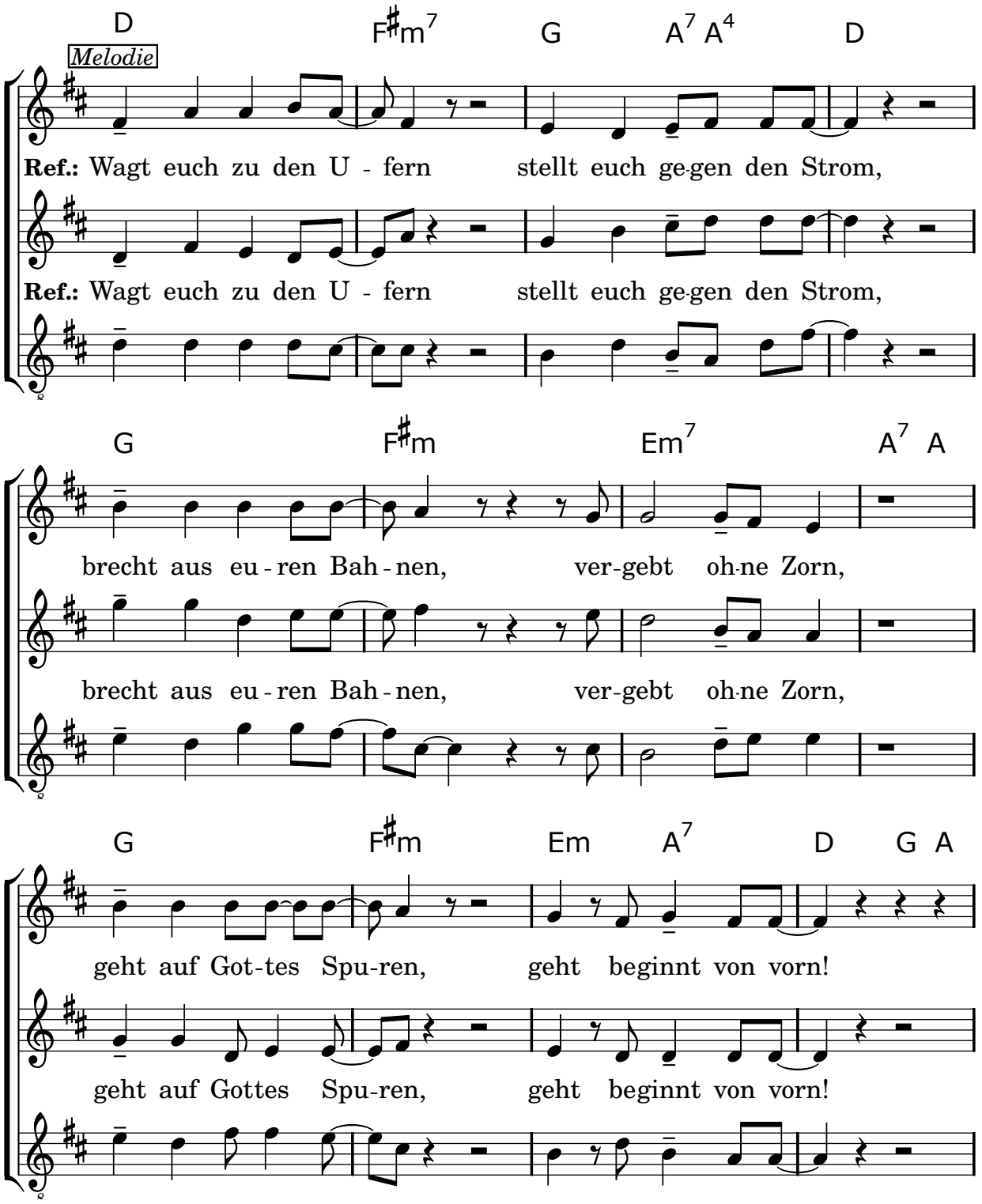
D F♯m7 G A7 A4 D
Melodie
Ref.: Wagt euch zu den U - fern stellt euch ge-gen den Strom,
Ref.: Wagt euch zu den U - fern stellt euch ge-gen den Strom,
G F♯m Em7 A7 A
brecht aus eu - ren Bah - nen, ver-gebt oh-ne Zorn,
brecht aus eu - ren Bah - nen, ver-gebt oh-ne Zorn,
G F♯m Em A7 D G A
geht auf Got-tes Spu-ren, geht beginnt von vorn!
geht auf Gottes Spu-ren, geht beginnt von vorn!

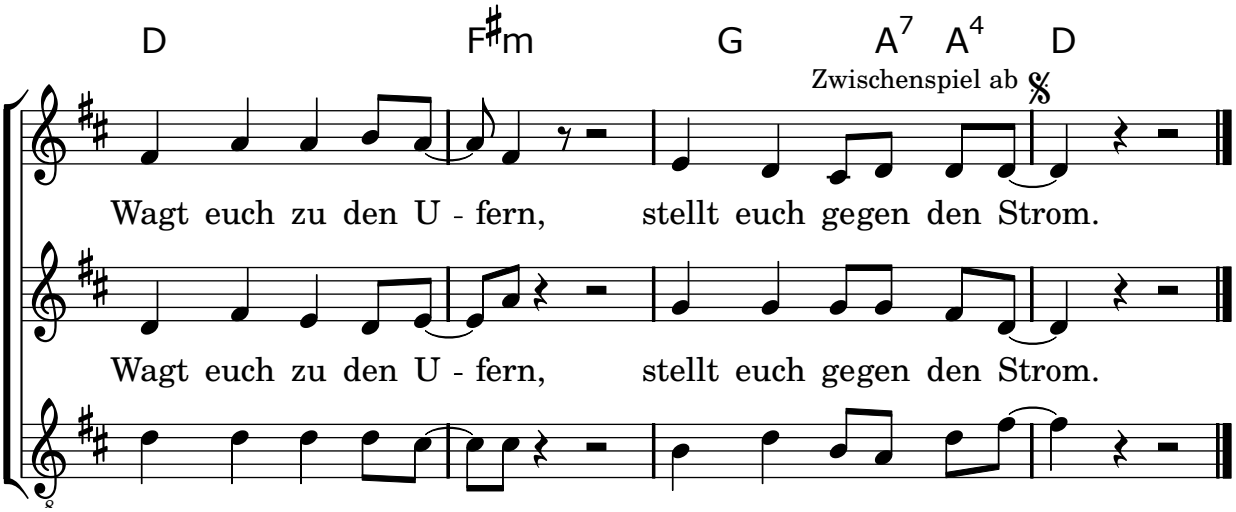

210. Mutter Geist

Musik : Peter Janssens
Text : Sybille Fritsch
© Peter Janssens Musik Verlag, Telgte-Westfalen

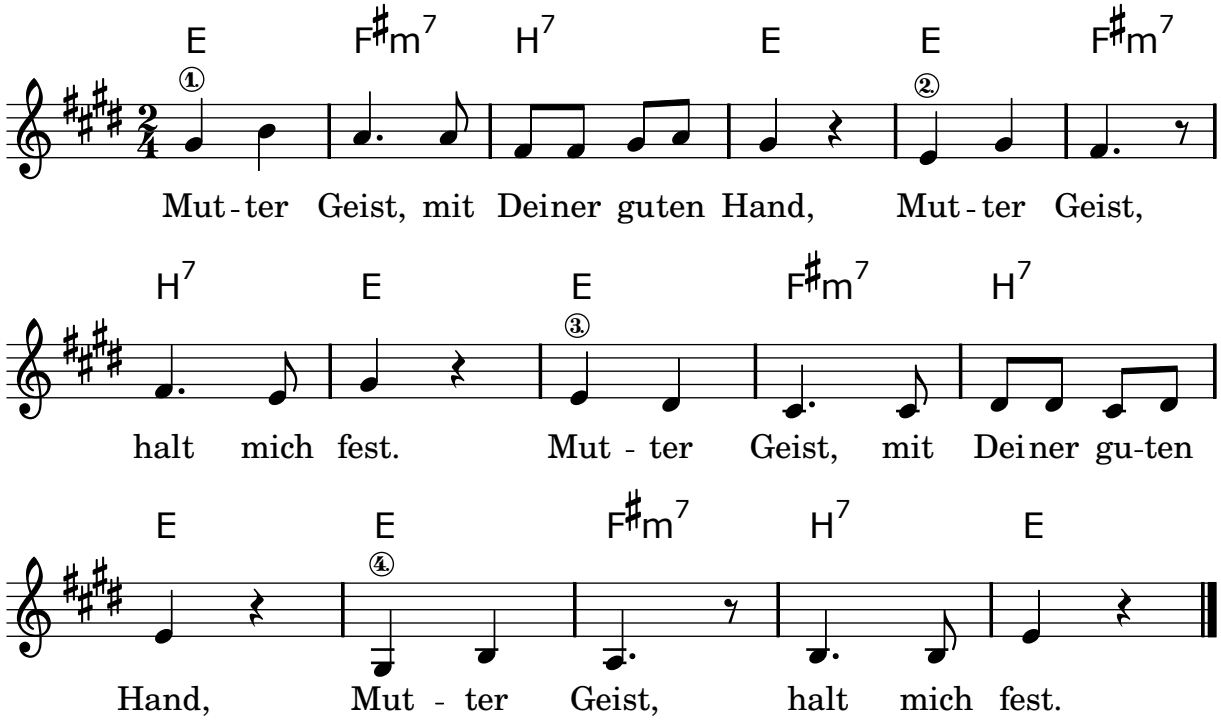

2. ‖:Schwester Geist mit deiner Fröhlichkeit
Schwester Geist mach mich stark! :‖

3. ‖:Freundin Geist mit deiner Zärtlichkeit
Freundin Geist hüll mich ein! :‖

211. Du lässt den Tag, o Gott nun enden

Musik : Clement Cotteril Scholefield
Text : Raymund Weber
© Carus-Verlag, Stuttgart

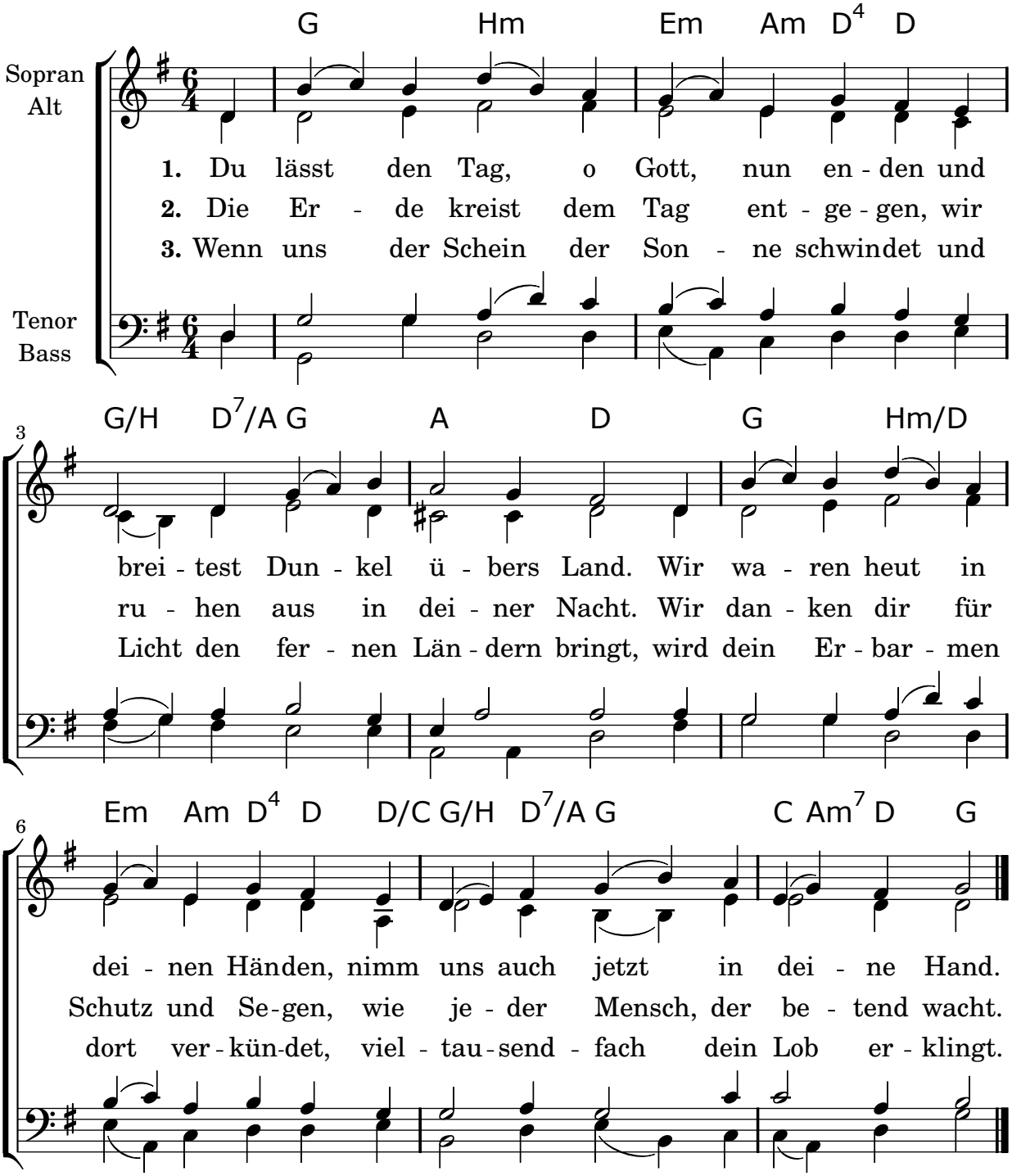

4. Denn wie der Morgen ohne Halten
als Leuchten um die Erde geht,
scheint auf in wechselnden Gestalten
ein unaufhörliches Gebet.

5. Dein Reich, o Gott, ist ohne Grenzen.
Auch da, wo Menschenmacht regiert,
wird neu der große Tag erglänzen,
zu dem du alle Menschen führst.

212. Ohne Vorbehalt

Musik : Barbara Kolberg
Text : 1. Str.: Edith Stein zugeschrieben, 2.+3. Str.: Barbara Kolberg, 2002/04
© Rechte bei der Autorin

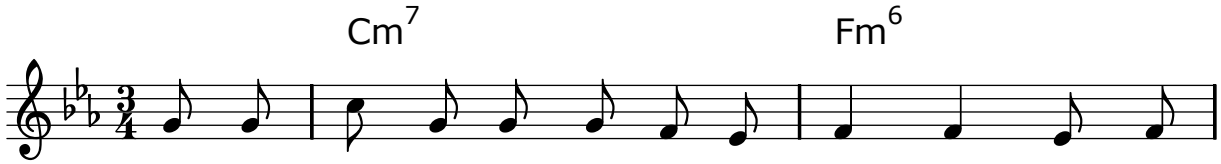

V: Oh - ne Vor - be - halt und oh - ne Sor - gen leg ich
V: Du bist Le - benslicht auf al - len We - gen, Schein der
A: Herr, Du gehst mit mir durch al - le Zei - ten, spen - dest

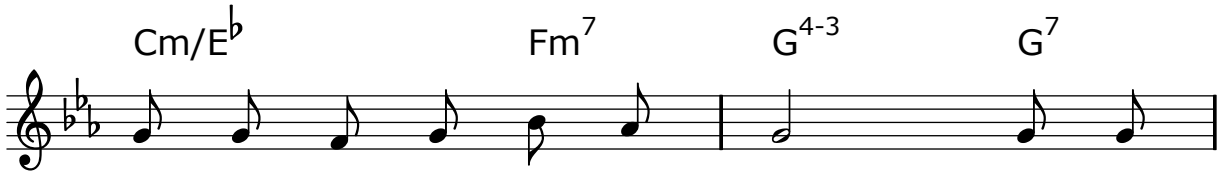

mei - nen Tag in dei - ne Hand. Sei mein
Hoff - nung, auch in dun - kler Nacht. Du bist
Kraft in al - ler Mü - dig - keit. Durch Dein

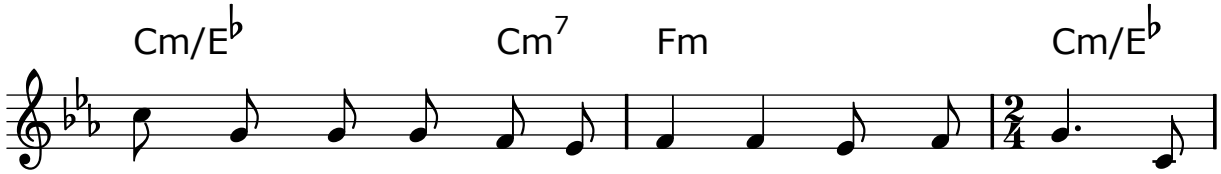

Heu - te, sei mein gläu-big Mor - gen, sei mein Ges - tern,
bei mir, Herr, mit Dei-nem Se - gen, hast mit Lie - be
Wort, Herr, willst Du mich ge - lei - ten, willst mich füh - ren

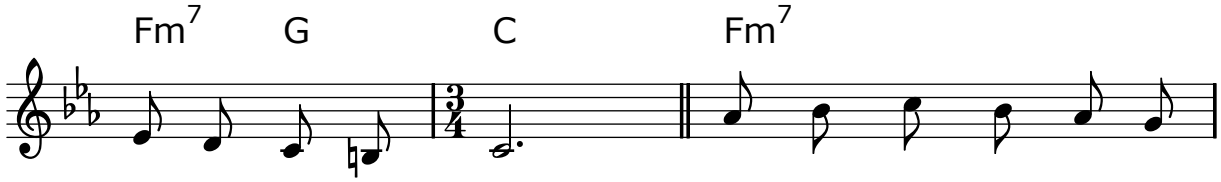

das ich ü - ber - wand. **Ref.:** Frag mich nicht nach mei-nen
al - les schon be - dacht.
in die E - wig - keit.

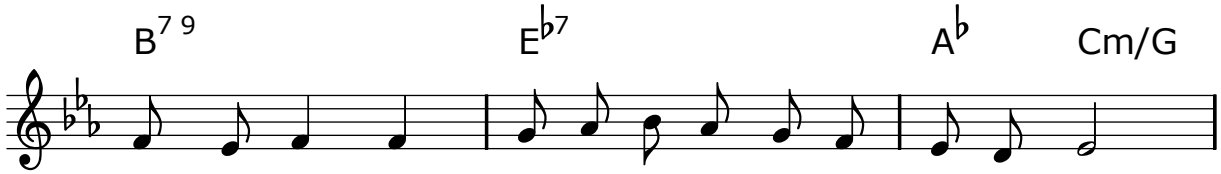

Sehnsuchtswe - gen, bin in deinem Mo - sa - ik ein Stein.

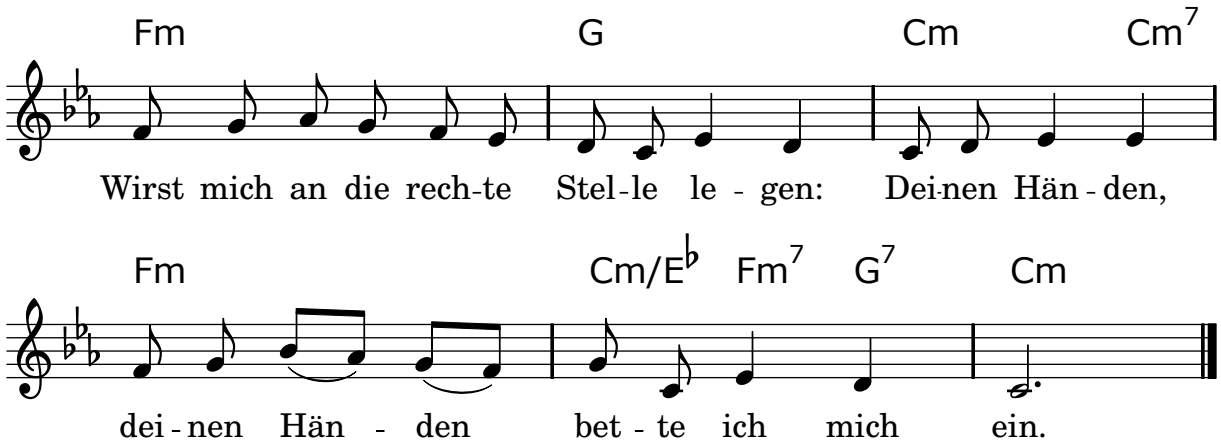

213. Mein Herr und mein Gott

Musik : Josef Gallus Scheel
Text : Niklaus von Flüe
© Edition Cron, Luzern

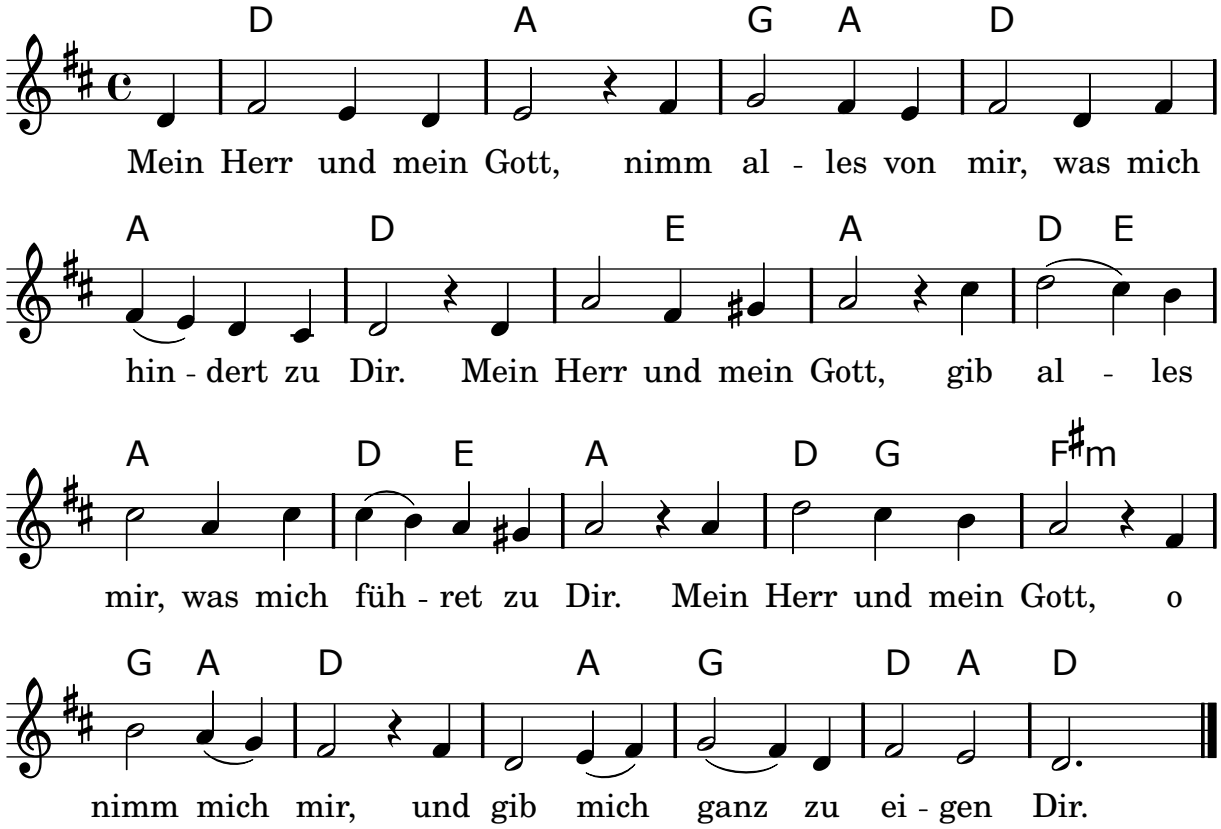

Teil VIII
Liedrufe

214. Aller Augen

Musik : Heinrich Schütz
Text : Ps 145,15-16; Benedicite vor dem Essen

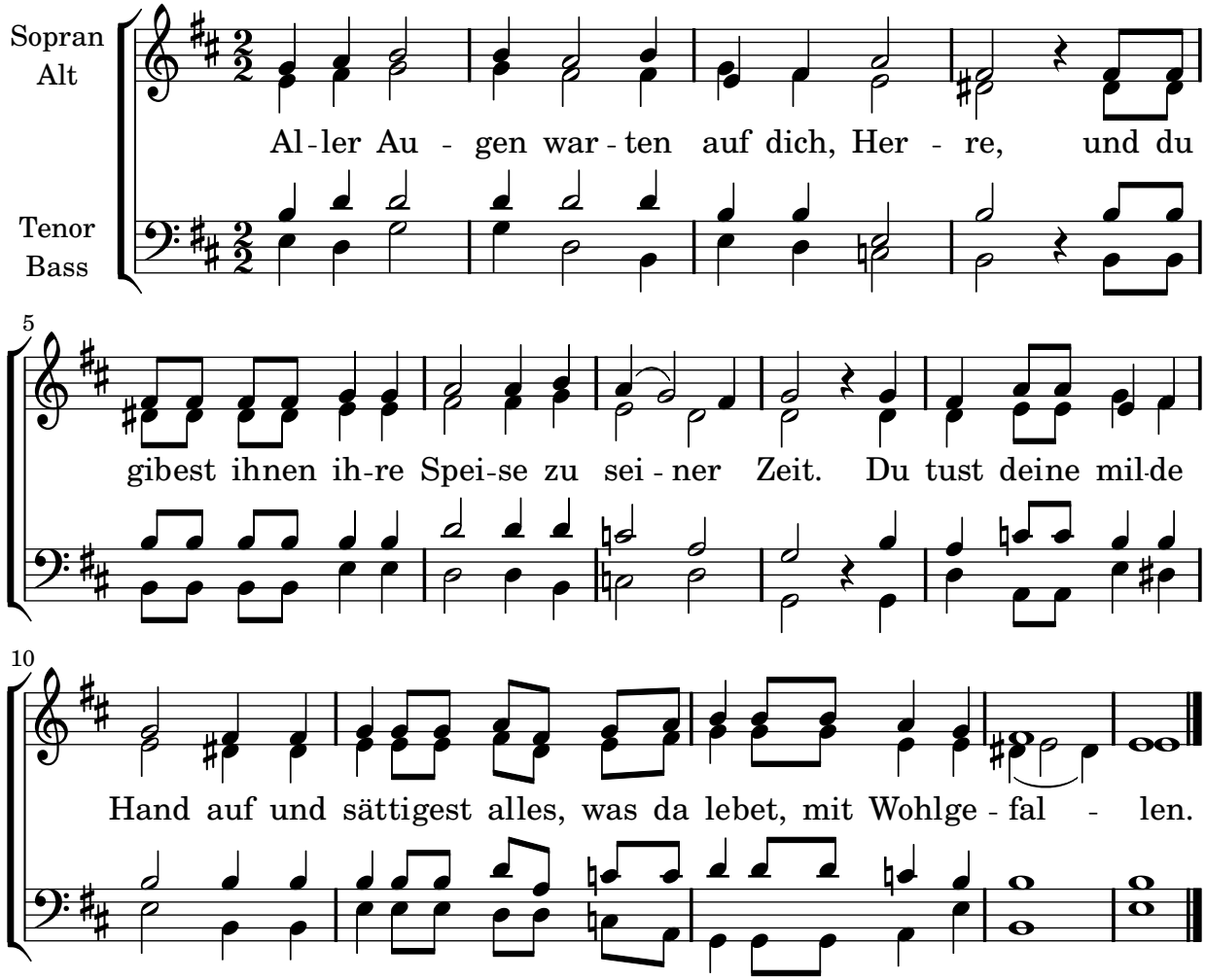

215. Agios o Theos

Musik : Ostkirchlich

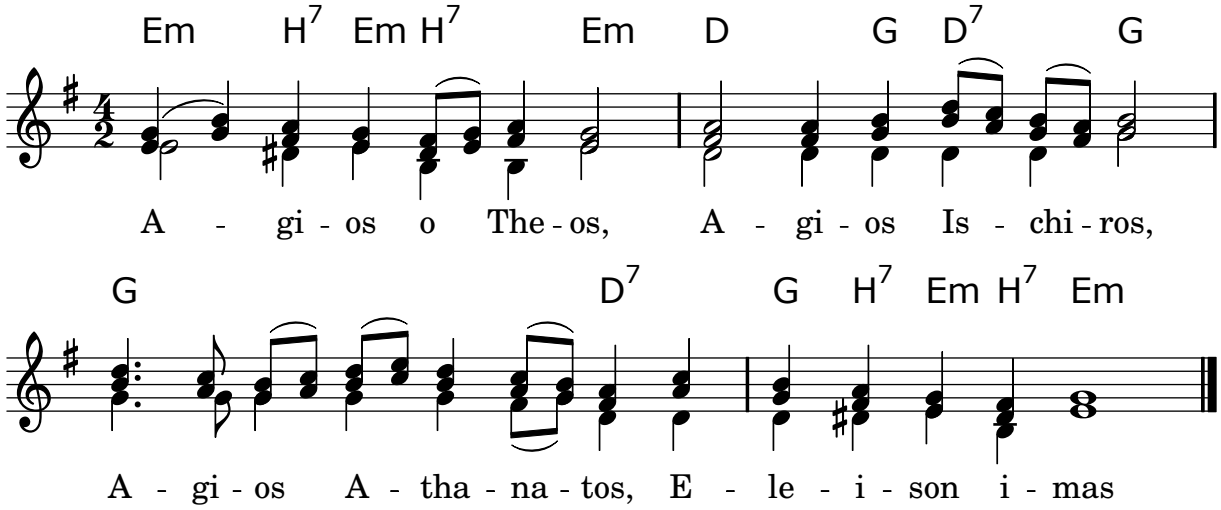

Heiliger Gott, Heiliger starker Gott, Heiliger unsterblicher Gott, erbarme dich unser.

216. Bleibet hier

Musik : Jacques Berthier

© Ateliers et Presses de Taizé, 71250 Taizé-Communauté

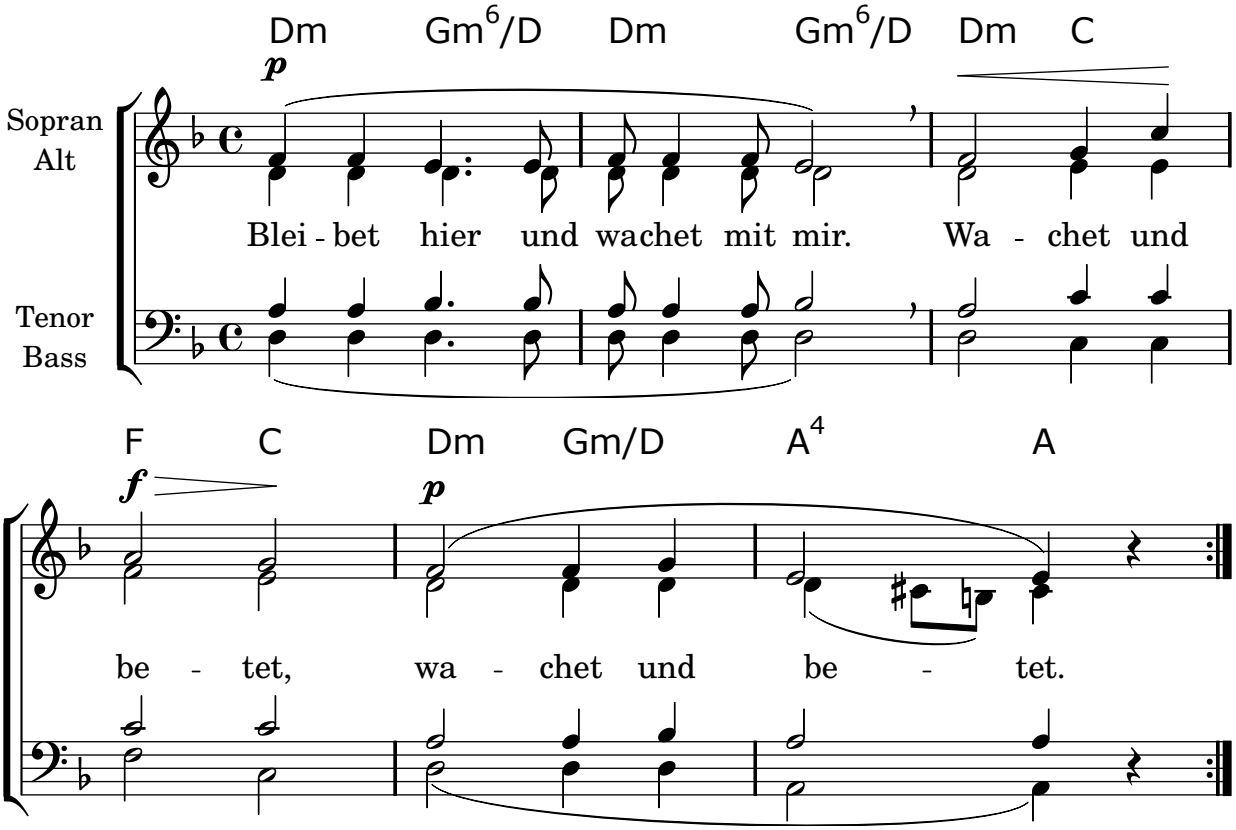

217. Surrexit Christus

Musik : Jacques Berthier
© Ateliers et Presses de Taizé, 71250 Taizé-Communauté

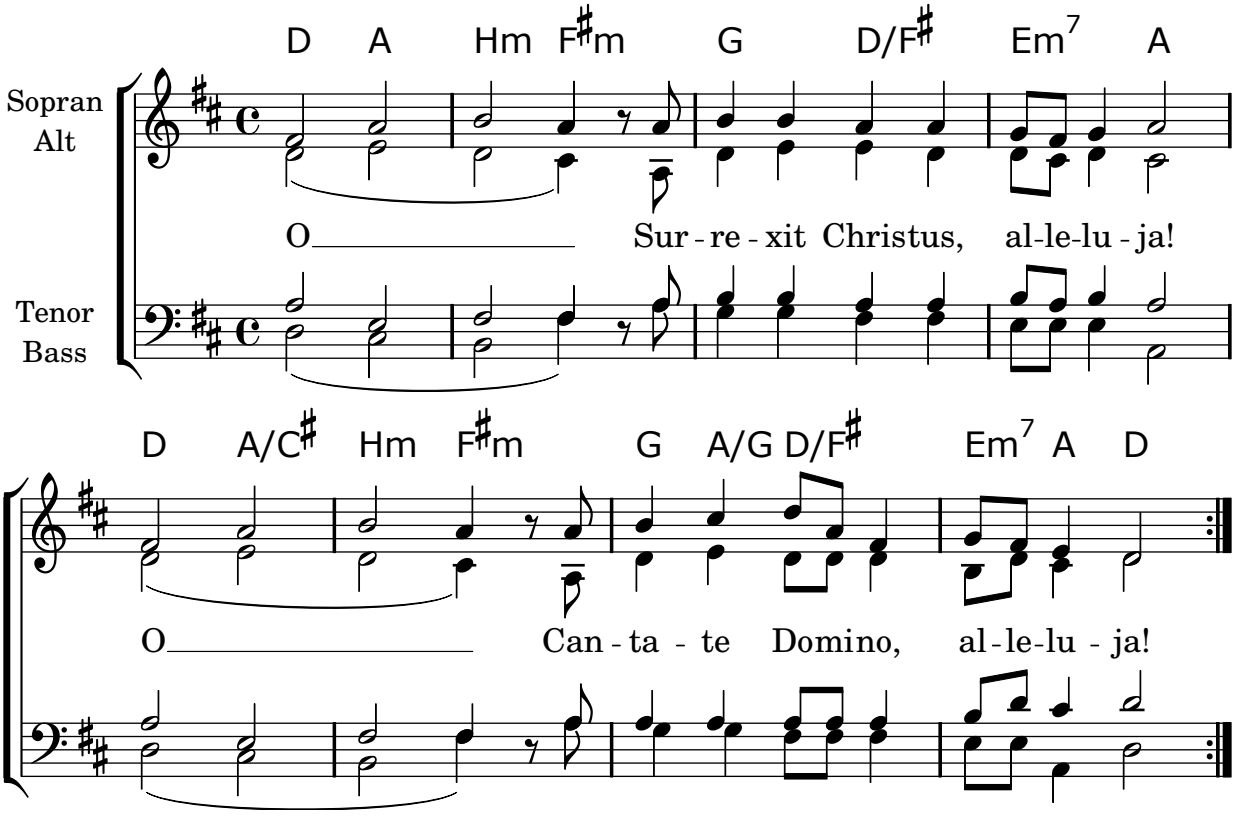

Christus ist auferstanden, halleluja. Singt dem Herrn, halleluja.

218. Nous avons connu

Musik : Ralph Hammer
Text : 1 Joh. 4, 16a
© Rechte beim Autor, Karlsruhe 2006

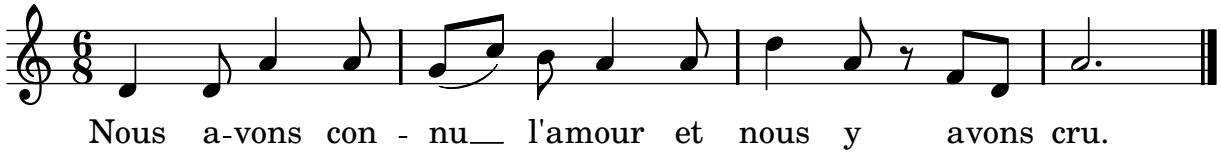

Wir haben die Liebe erkannt und gläubig angenommen.

219. Beati voi poveri

Musik : Taizé
Text : nach Lk 6,20
© Ateliers et Presses de Taizé, 71250 Taizé-Communauté

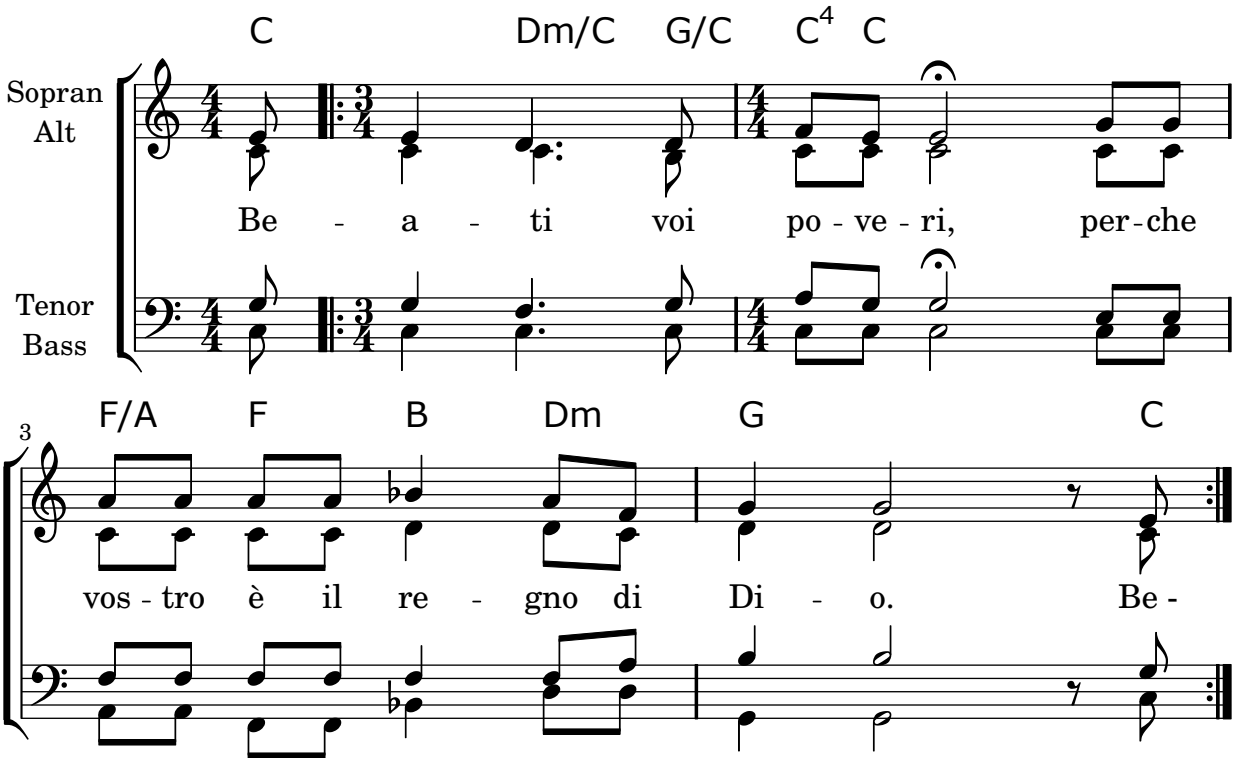

Selig, ihr Armen, denn euch gehört das Reich Gottes.

220. Ausgang und Eingang

Musik & Text : Joachim Schwarz
© Mechthild Schwarz-Verlag, Ditzingen

Kanon zu 4 Stimmen

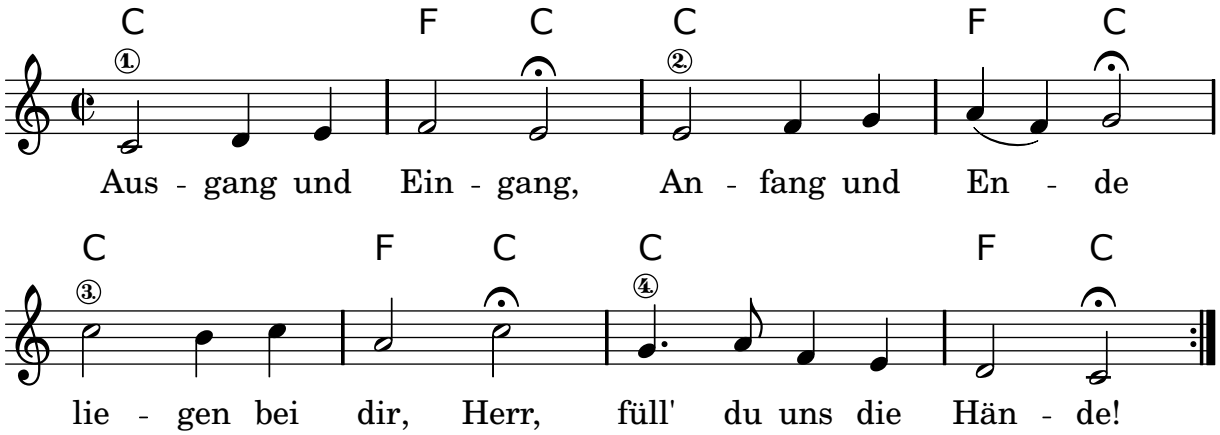

221. Christus Litanei

Musik : Ostkirchlich
Text : Alexandra Bayer
© Ensemble Entzücklika

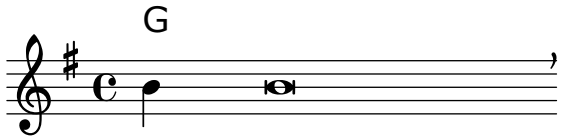

V.: Sei gegrüßt, Herr Jesus,

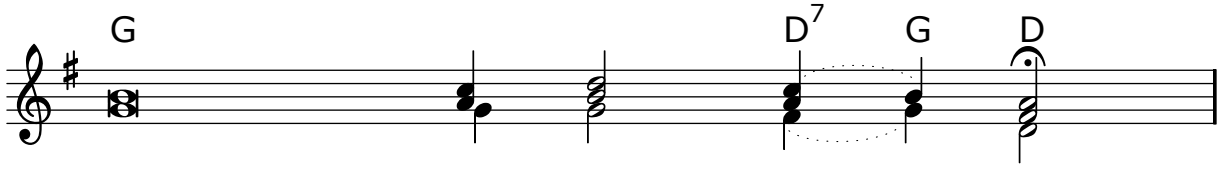

A.: der Tag oh - ne A - bend bist du,
A.: die Mitte des Welt - alls bist du,
A.: du bist un - ser al - ler Freund.
A.: der einer der Uns - ri - gen ward.
A.: du gibst unseren Her- zen Klar - heit und Licht.

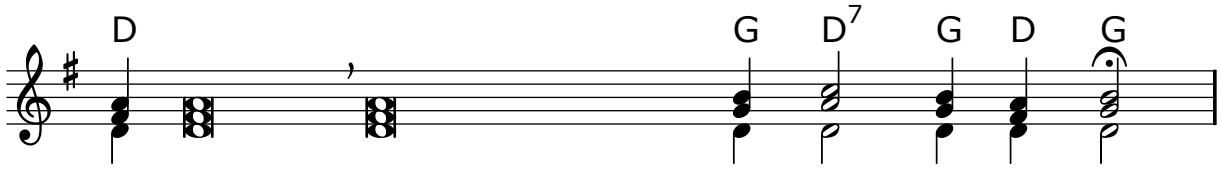

sei gegrüßt, alles durch-drin - gen - des Licht!
sei gegrüßt, du verleihst allem Ge - schaf - fe - nem Sinn.
Sei gegrüßt, du gehst dem Ver - lo - re - nen nach.
Sei gegrüßt, der du un - - ser Schick - sal ge - teilt.
Sei gegrüßt, du führst uns he - raus aus der Nacht.

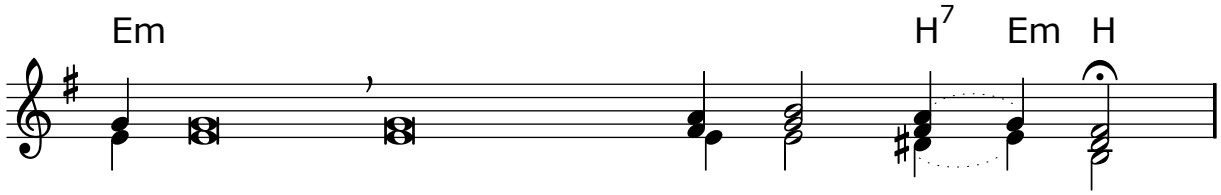

Sei gegrüßt, der den Irren - den Hei - mat gibt.
Sei gegrüßt, du verbindest die Mensch - heit mit dir.
Sei gegrüßt, du hörst unse - ren bit - ten - den Ruf.
Sei gegrüßt, der darnieder ge - wor - fen war.
Sei gegrüßt, du bist die Kraft auf dem Weg.

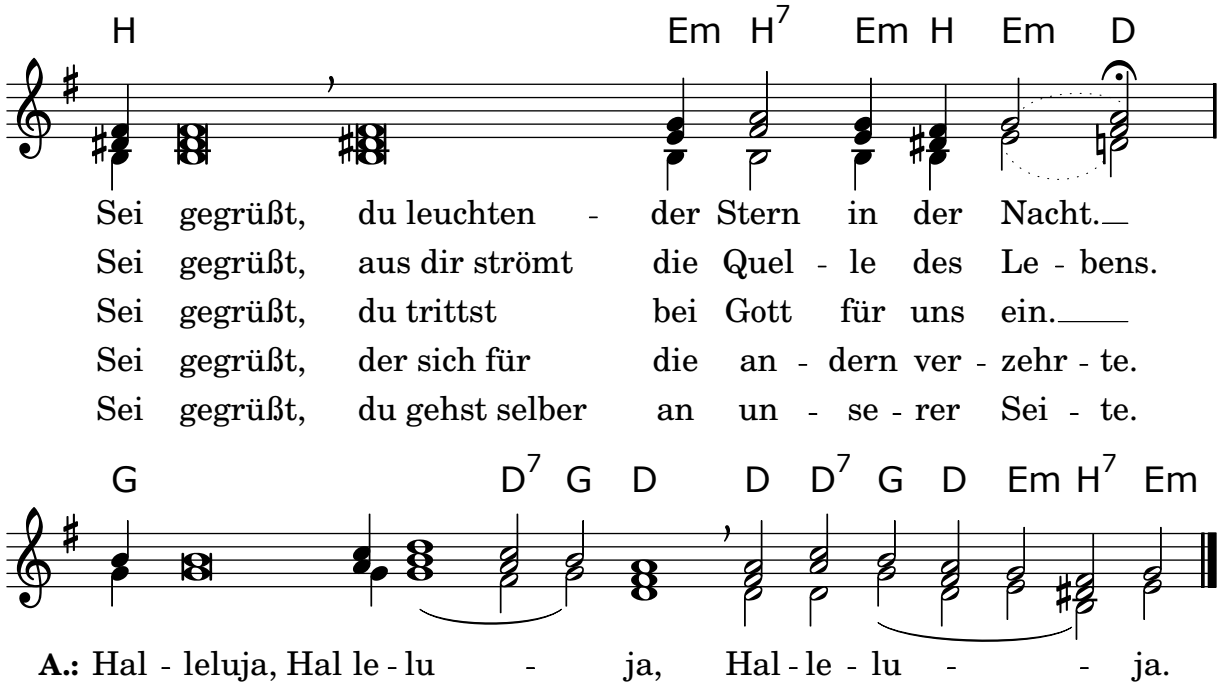

222. Danket, danket dem Herrn

Musik & Text : aus dem 18. Jhr

Kanon zu 4 Stimmen

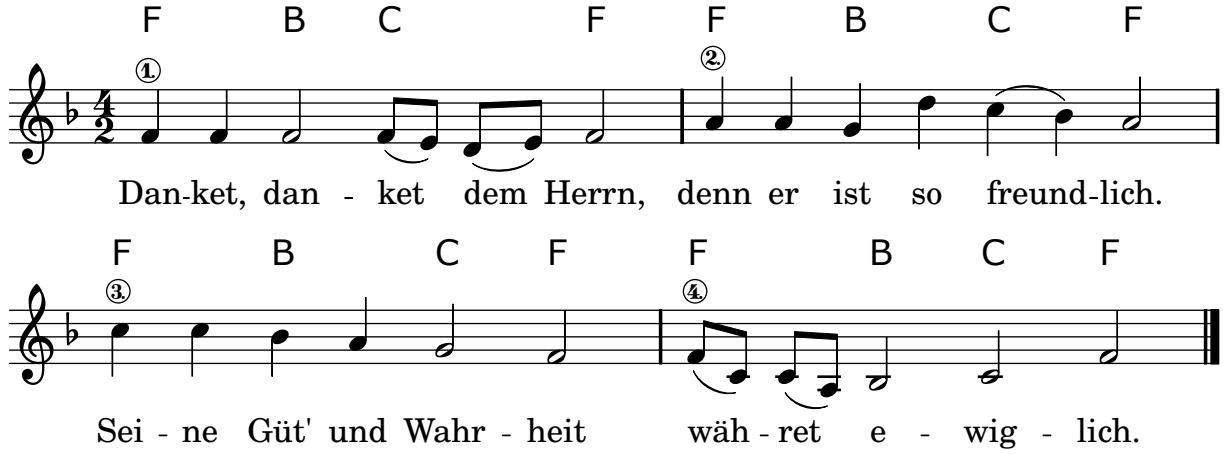

223. Der Herr ist mein Hirte

Musik : Peter Janssens
Text : Ps. 23,1
© Peter Janssens Musik Verlag, Telgte-Westfalen

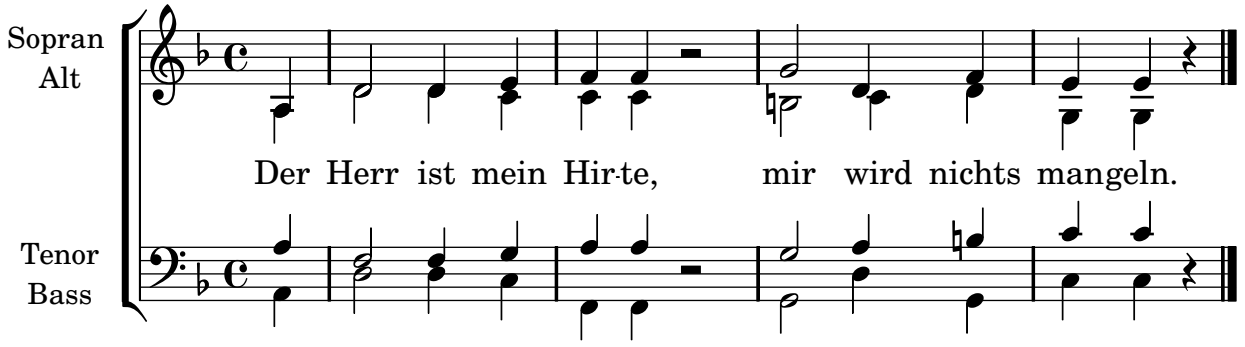

224. Der Herr ist mein Hirte (Kanon)

Musik : Irmgard Kindt-Siegwalt
Text : Marieluise Geiger nach Ps. 23,1
© Steinkopf Verlag, Stuttgart-Kiel

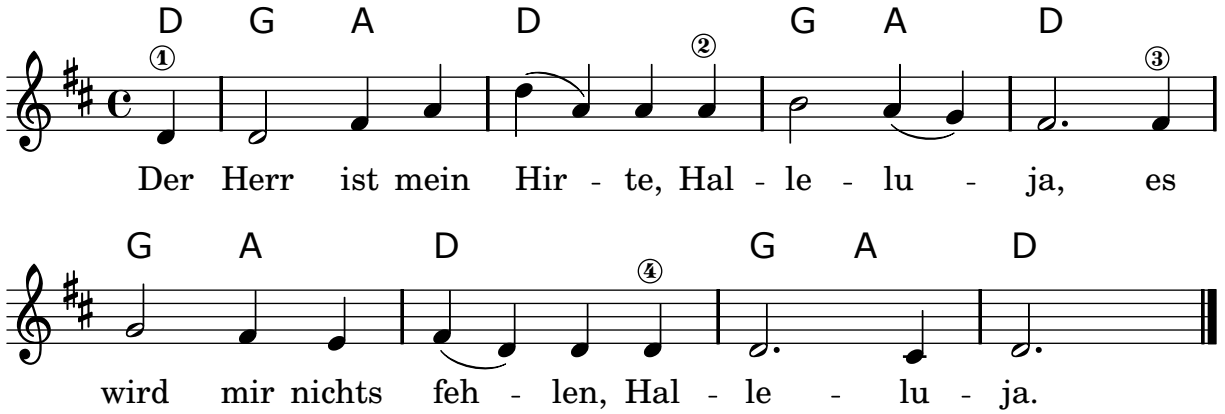

225. Die Herrlichkeit des Herrn

Musik : Keith Chrysler
Text : Keith Chrysler, dt: Gitta Leuschner (JMEM) nach Ps. 104,31
© Scripture in Song/Maranatha! Music
Rechte für D/A/CH CopyCare Deutschland D-71087 Holzgerlingen

Kanon zu 4 Stimmen

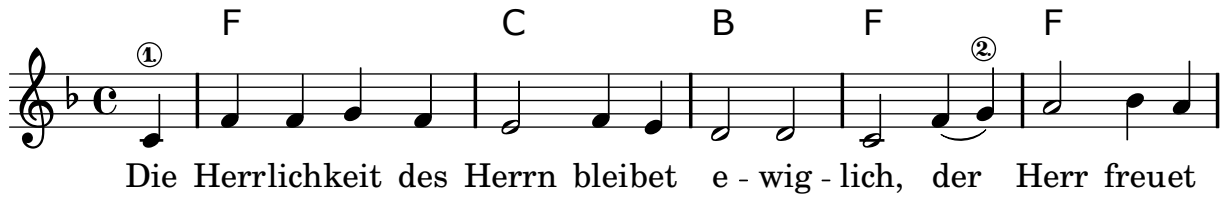

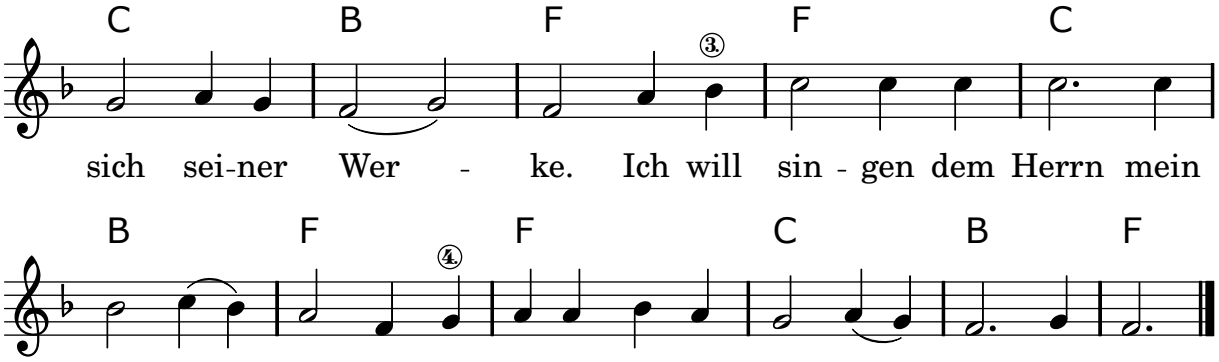

226. Die Zal Leven

Musik : Bernhard Huijbers
Text : Huub Oosterhuis, dt: Peter Pawlowsky
© Christopherus Verlag, Freiburg

Kanon zu 4 Stimmen

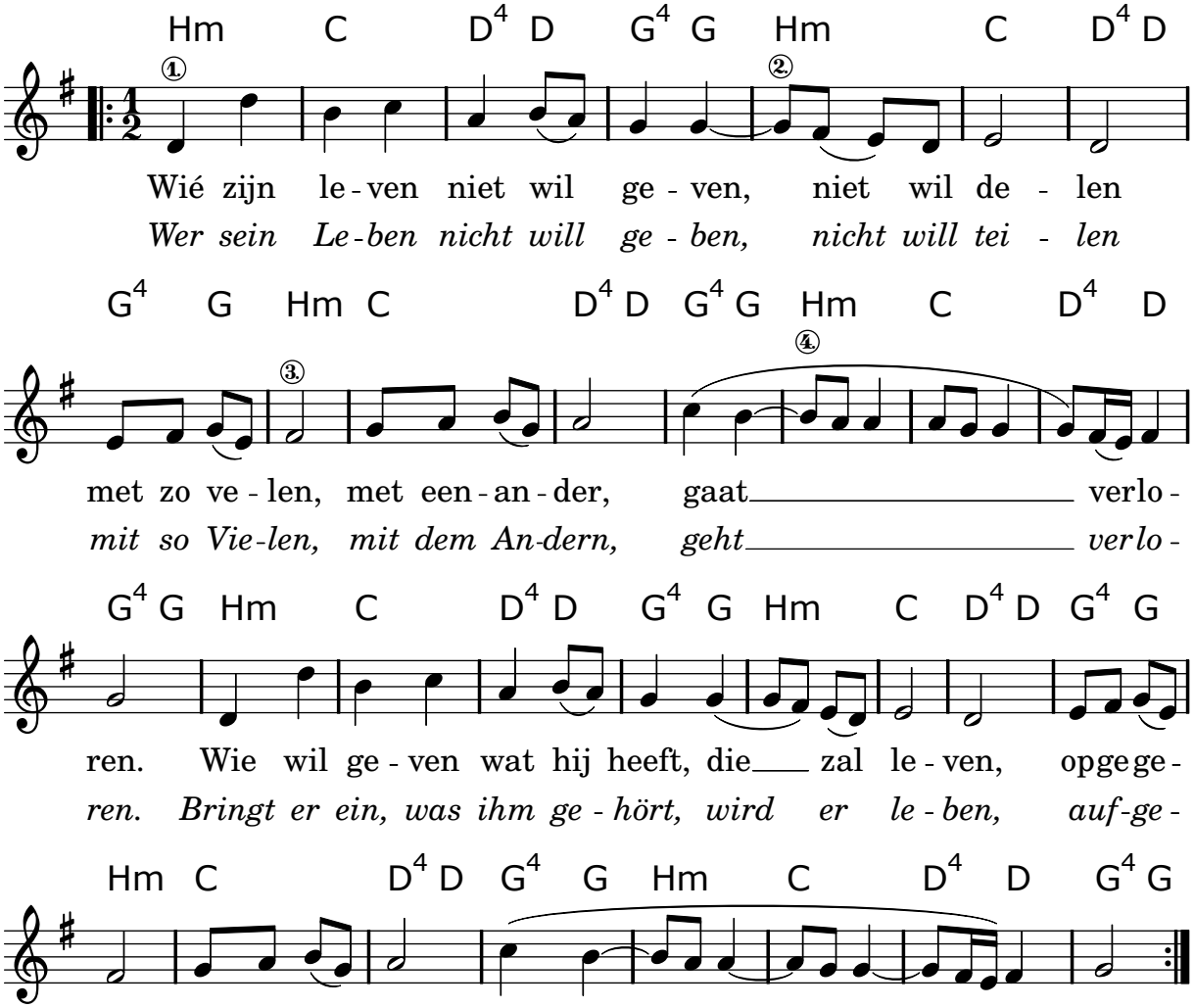

227. Du hast mein Klagen

Musik : Johannes Falk
Text : nach Psalm 30
© Rechte beim Urheber

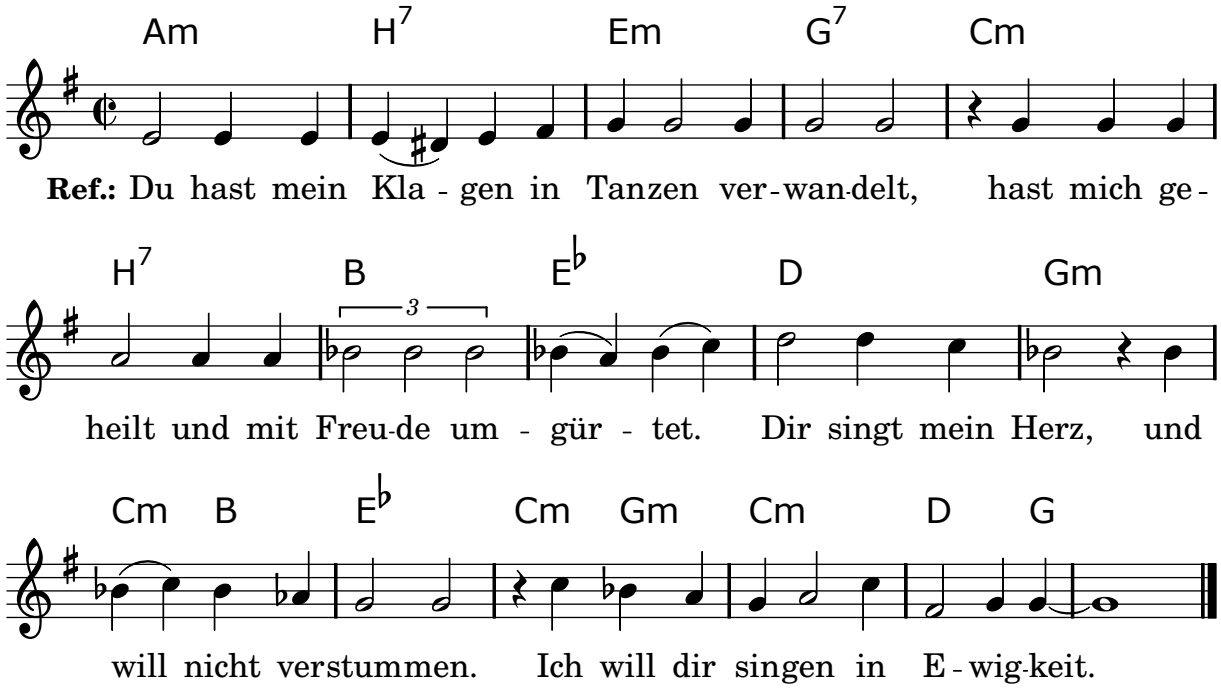

228. Wir finden, was verloren schien

Musik : Thomas Nesgen
Text : Thomas Laubach
© alle Rechte im tvd-Verlag, Düsseldorf

Kanon zu 4 Stimmen

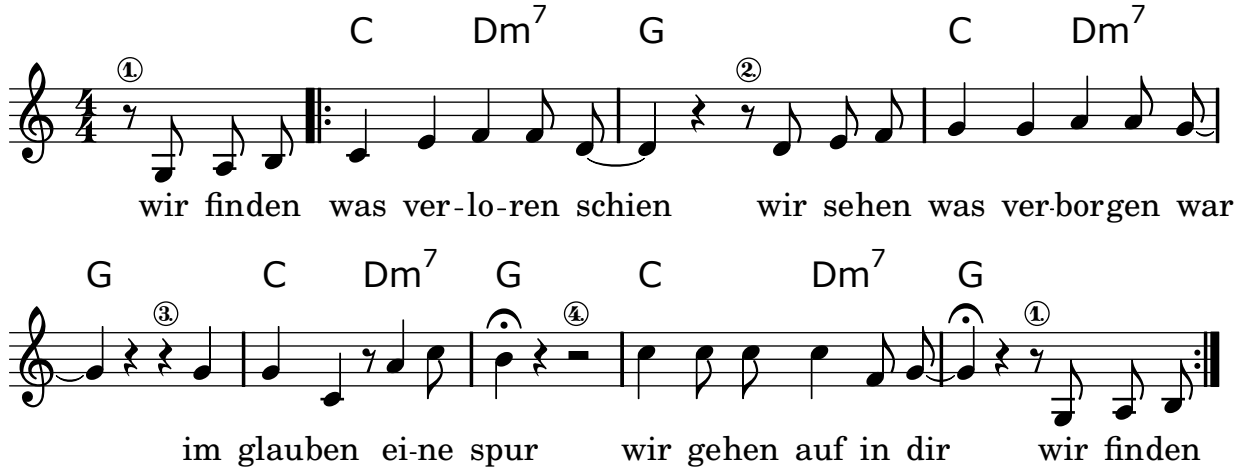

229. El alma que anda en amor

Musik : Taizé

© Ateliers et Presses de Taizé, 71250 Taizé-Communauté

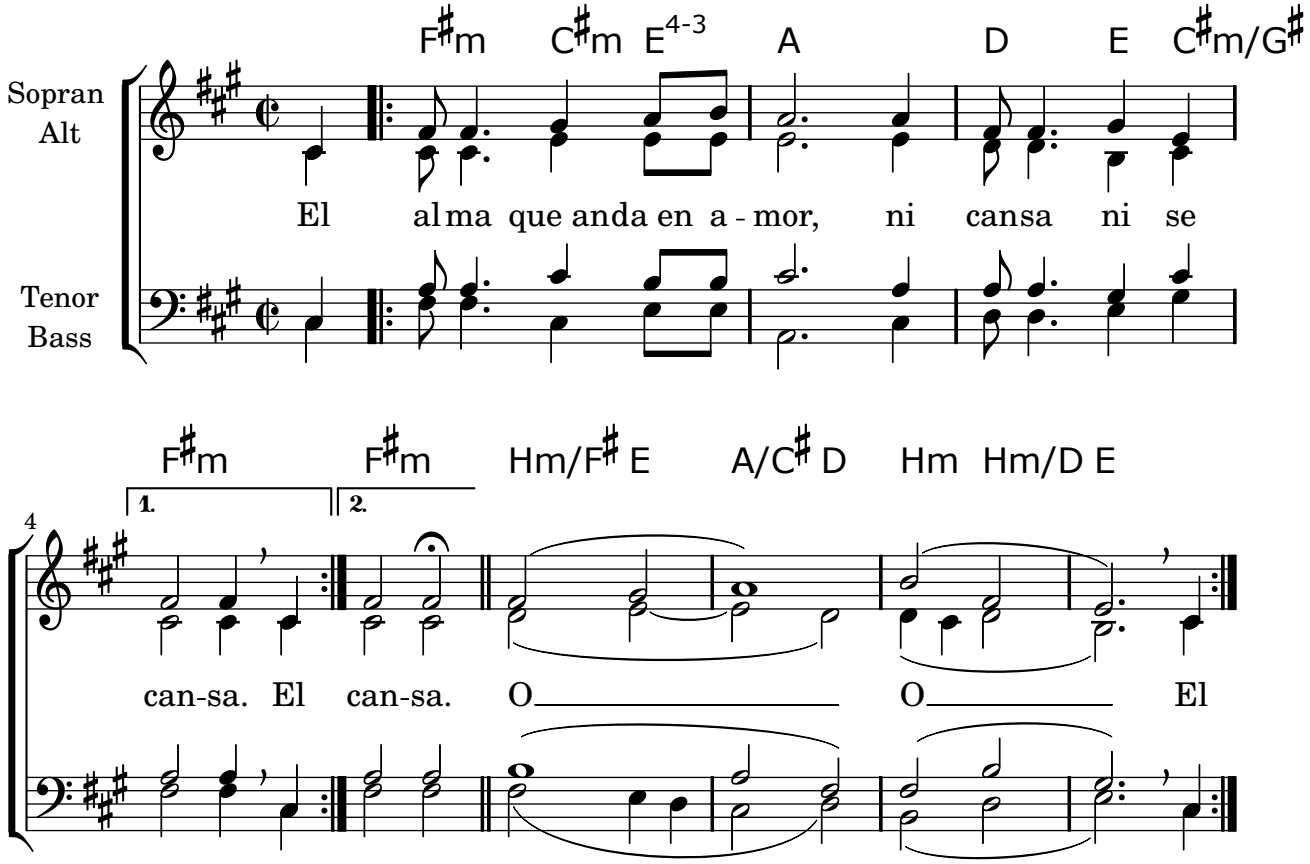

Eine Seele, in der die Liebe wohnt, ermüdet nie und nimmer.

230. Geh mit uns

Musik : Ludger Edelkötter

Text : Norbert Weidinger

© KiMu Kinder Musik Verlag GmbH, 45219 Essen

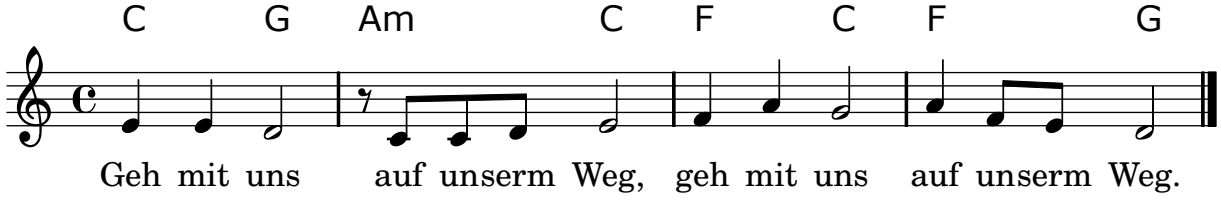

231. Dans nos obscurités

Musik : Jacques Berthier

© Ateliers et Presses de Taizé, 71250 Taizé-Communauté

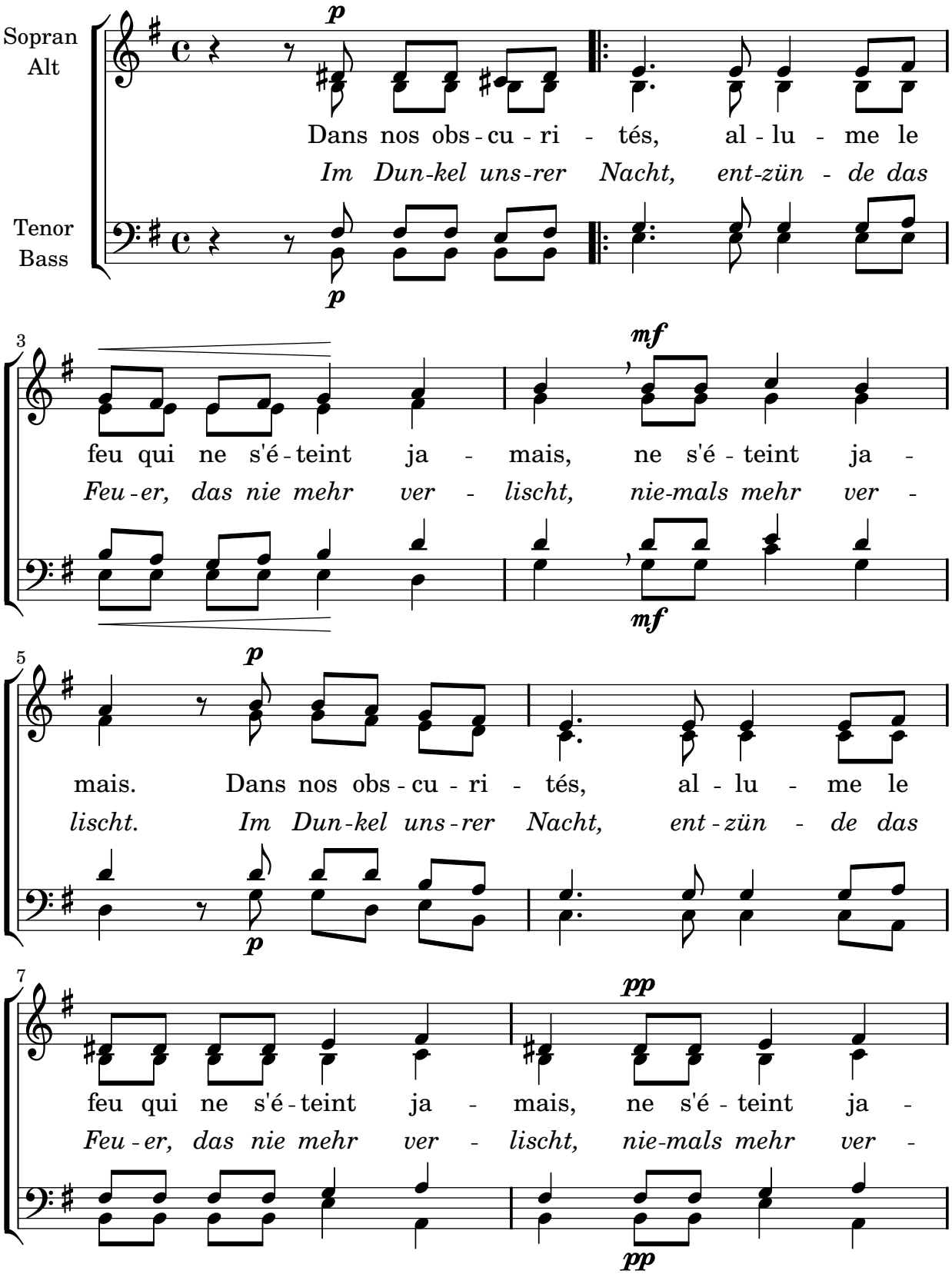

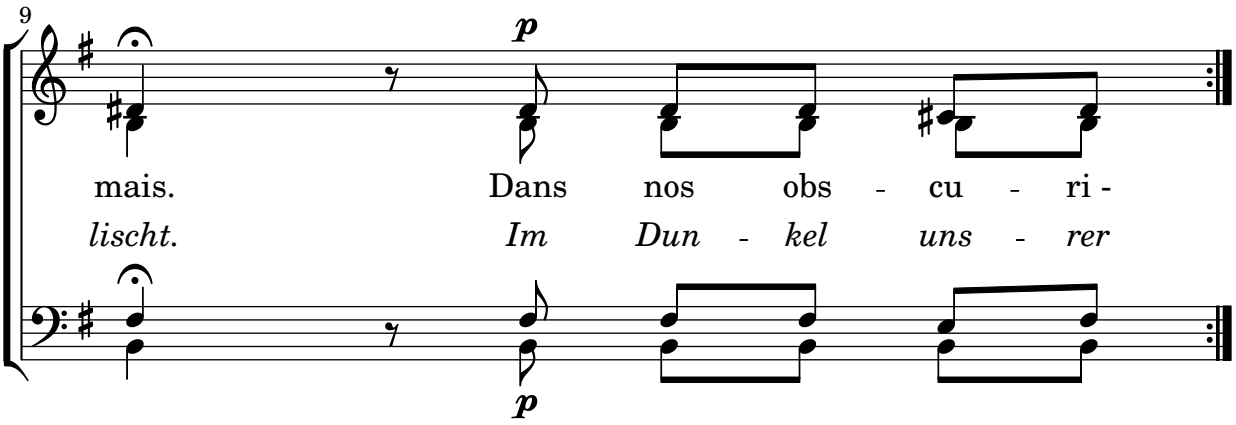

232. Herr, ach bleibe bei uns

Musik & Text : Ralph Hammer
© Rechte beim Autor; Cusco, Peru am 26. 8. 2001

Kanon zu 4 Stimmen

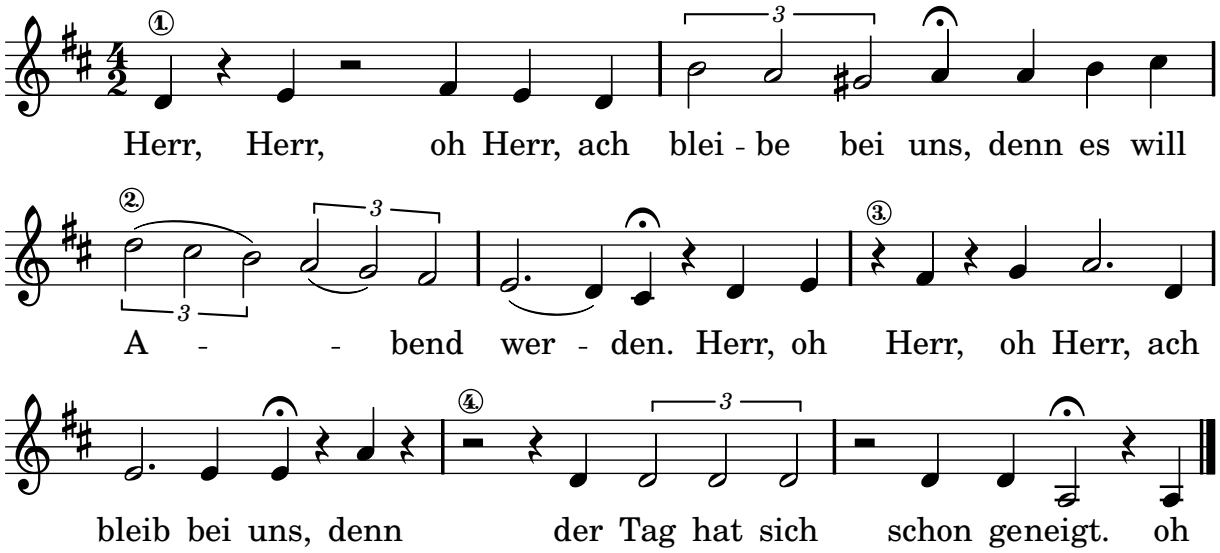

233. Jubilate Deo (Kanon)

Musik : M. Praetorius

Kanon zu zwei Stimmen

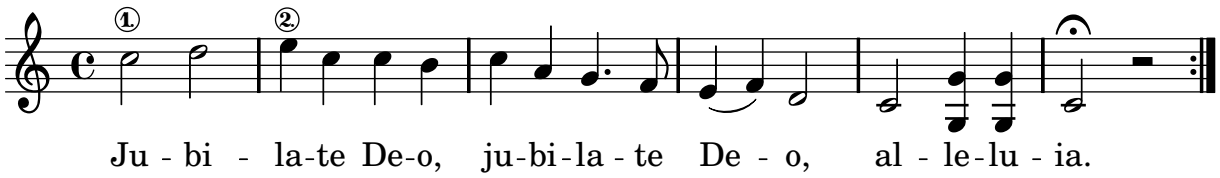

234. Jeder Teil dieser Erde

Musik : Stefan Vesper
Text : Arrow Smith (William Arrosmith)
© alle Rechte im tvd-Verlag, Düsseldorf

Kanon zu 4 Stimmen

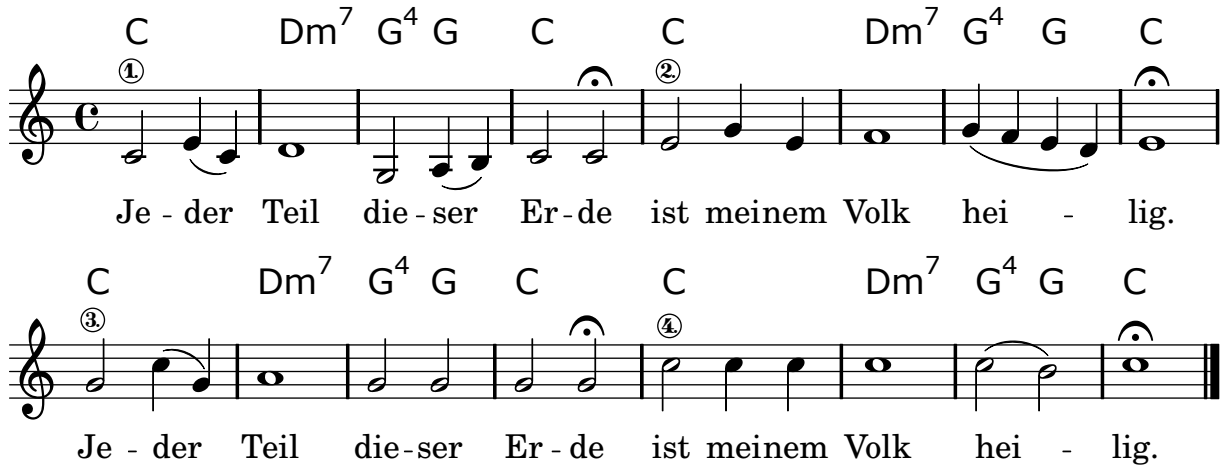

235. Jesus, remember me

Musik : Jacques Berthier
© Ateliers et Presses de Taizé, 71250 Taizé-Communauté

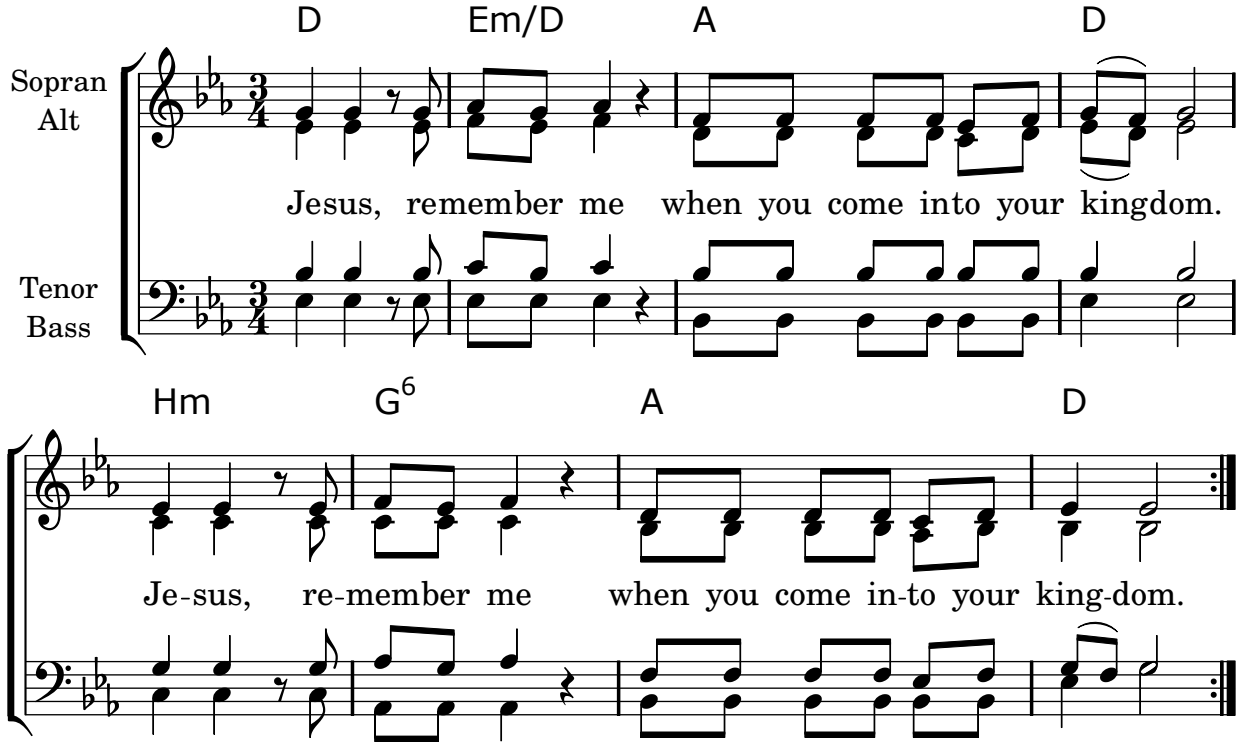

Jesus, denk an mich, wenn du in dein Reich kommst.

236. Jubilate Deo

Musik : Jacques Berthier
© Ateliers et Presses de Taizé, 71250 Taizé-Communauté

Kanon zu 2 Stimmen

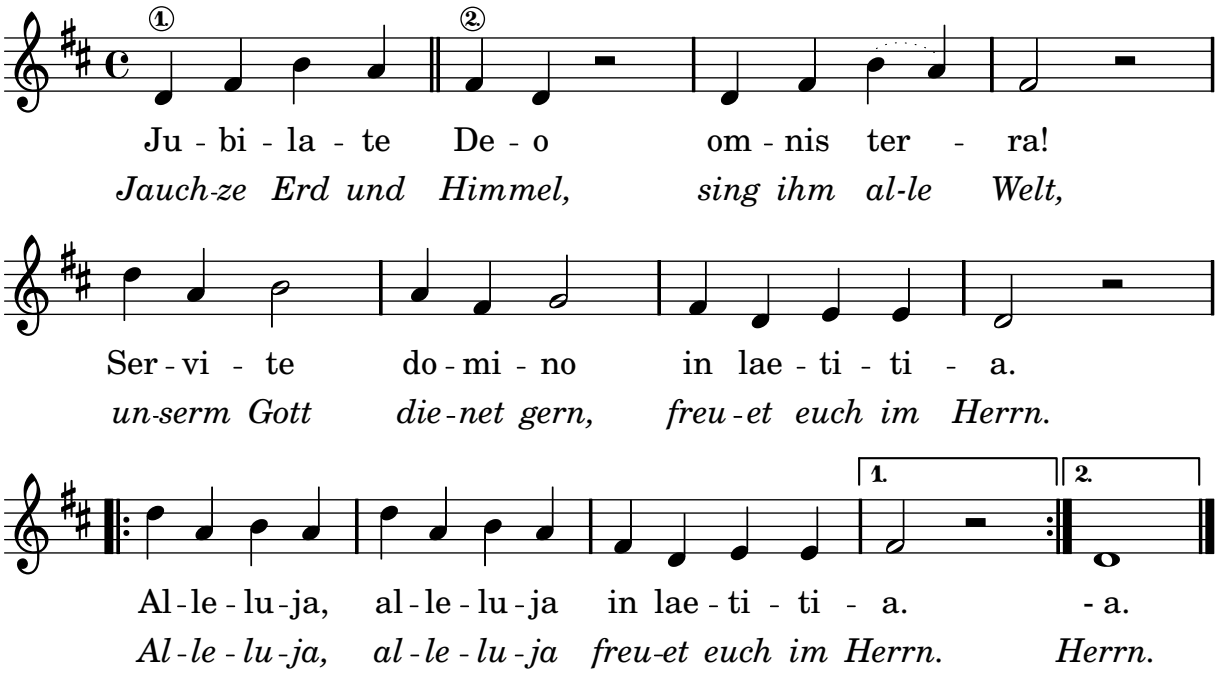

237. Lieb' den Nächsten

Musik : Ralph Hammer
Text : Matth. 22,39; Jak. 2,8/Feldenkrais/Augustinus
© Rechte beim Autor, Februar 2003

Kanon zu 3 Stimmen

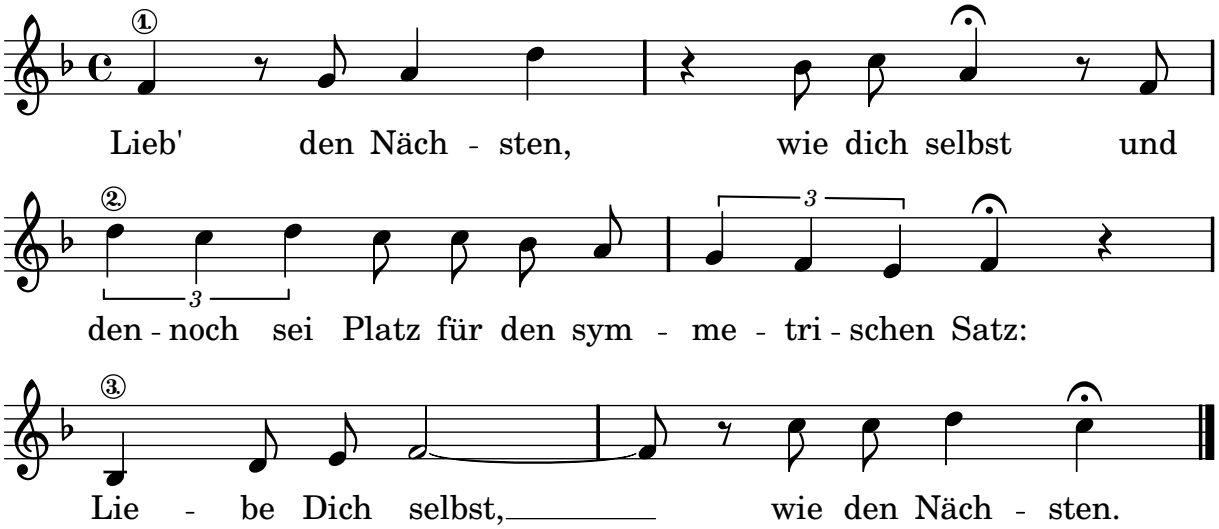

238. Litanei von der Gegenwart Gottes

Musik : Bernard Huijbers
Text : Huub Oosterhuis, dt.: Lothar Zenetti
© Christophorus Verlag, Freiburg

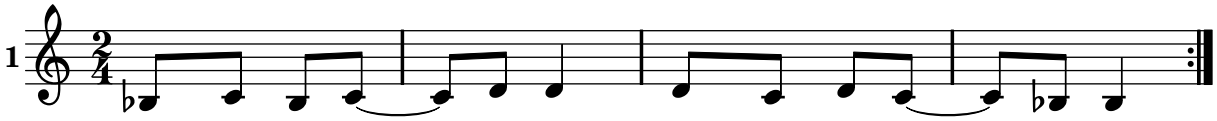

1. Sei hier zu - ge - gen, Licht uns - res Le - bens.
2. Sei hier zu - ge - gen in uns - rer Mit - te.
3. Lös uns - re Blind - heit, dass wir dich se - hen.
4. Mach uns - re Sin - ne wach für dein Kom - men.
5. Zeig dei - ne Nä - he, dass wir dich spü - ren.
6. Weck dei - ne Stär - ke, komm und be - freie uns.

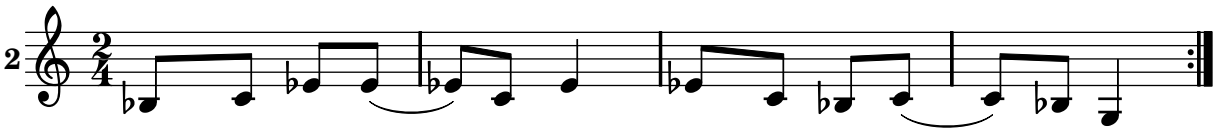

7. Sei hier zu - ge - gen, da - mit wir le - ben.
8. Sei hier zu - ge - gen stark wie ein Feu - er.
9. Flam - me und Le - ben, Gott bei den Men - schen.
10. Komm und be - freie uns, da - mit wir le - ben.
11. Komm uns zu ret - ten wie Licht in der Frü - he.
12. Komm wie der helle Tag, Licht un - sern Au - gen.

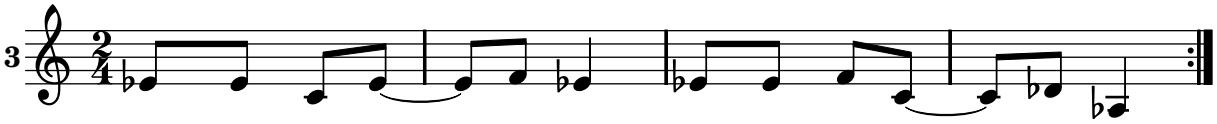

13. Sei hier zu - ge - gen mit dei - nem Le - ben,
14. in uns - rer Mit - te, Gott bei den Men - schen.
15. Herr al - ler Mäch - te, Gott für die Men - schen.
16. Zeig uns dein Ange - sicht, gib uns das Le - ben.
17. O - der bist du, o Gott, ein Gott der To - ten?
18. Komm, sei uns na - he, da - mit wir le - ben.

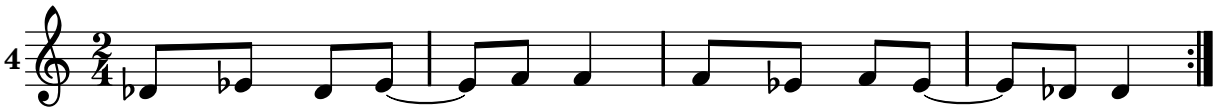

19. O - der bist du,___ o Gott, kein Gott der Men - schen?
20. Komm und er - leuchte uns komm und be - freie uns.
21. Du Licht am Mor - gen, komm und be - freie uns.
22. Gott für uns al - le, heu - te und mor - gen.
23. Tau - send Ge - schlech - ter währt dei - ne Treu - e.
24. Du bist auch heu - te ein Gott für die Men - schen.

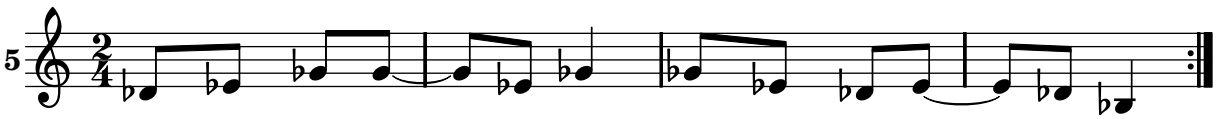

25. Du bist uns na - he seit Men-schen - ge - den - ken.
26. Gott, du bist hei - lig. Wer kann dich se - hen?
27. Un - end - lich fern von uns und doch so na - he.
28. Doch du bist nicht der Gott, den wir uns den - ken;
29. lässt dich nicht fin - den, bist wie ein Frem - der,
30. und dei - ne Tor - heit ist wei - ser als Men - schen.

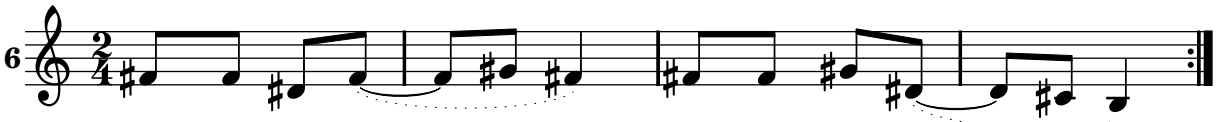

31. Und dei - ne Ohn - macht ist stär - ker als Men - schen.
32. Wer bist du Gott?_____ Wie ist dein Na - me?
33. Hei - li - ger Gott,_____ un - sterb-lich - er Gott._____
34. Sei hier zu - ge - gen, lass uns nicht ster - ben.
35. Gott, was ist ohne_____ dich für mich der Him - mel?
36. Gib dei-nen Namen uns, ein Zei-chen des Le - bens.

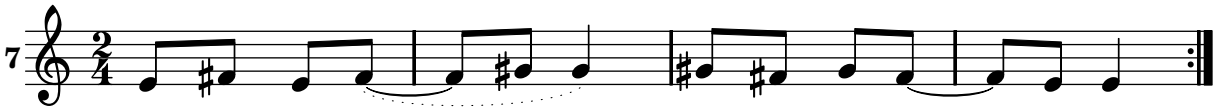

37. Wenn du nicht da_____bist, was soll ich auf Er - den?
38. Sei du uns gnä - dig und hab Er - bar - men.
39. Sei un - ser A - tem, sei Blut in den A - dern.
40. Sei un - sre Zu - kunft, sei un - ser Va - ter.
41. Denn in dir leben wir, in dir be - stehen wir.
42. In dei - nem Licht_____ kön - nen wir se - hen.

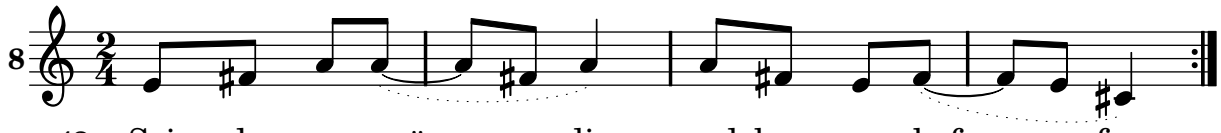

43. Sei du uns gnä - dig und lass uns hof - fen.
44. Denn du bist Gott, wa - rum müs-sen wir ster - ben?
45. Denn nicht die To - ten spre-chen von dir,
46. die To - ten al - le in ih - rer Stil - le.
47. Doch wir, die le - ben, ru - fen nach dir
48. an die - sem Tag, in die - ser Nacht,

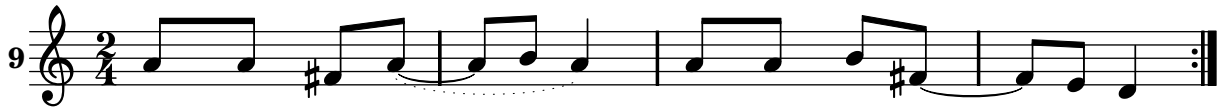

49. schrein dei - nen Na - men und wol - len dich se - hen,
50. war - ten auf dich, wis - sen es selber nicht,
51. wol - len dich se - hen wirk-lich und na - he.
52. Al - le die Leben - den war - ten und hof - fen.
53. Tu dei - ne Hand auf, so sind wir ge - sät - tigt.
54. Kehr dich nicht ab von uns. Lass uns nicht ster - ben.

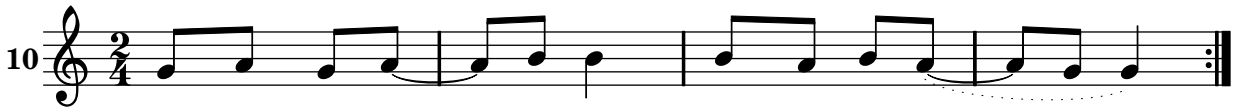

55. Lass uns nicht fal - len zu - rück in den Staub.
56. Send dei - nen Geist aus, Neu - es zu schaf - fen.
57. Flam-me des Le - bens, Licht uns-res Lich - tes.
58. Send dei - nen Geist aus, neu uns zu schaf - fen.
59. Tie - fe des Her - zens, Licht uns-res Le - bens.
60. Send dei - nen Geist aus, neu uns zu schaf - fen.

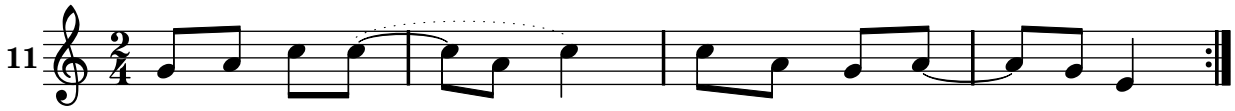

61. Gib die - ser Er - de ein neu - es Ange - sicht.
62. Mit al - len Men - schen, wo sie auch le - ben,
63. mit all den Men - schen, die je ge - bo - ren,
64. mit all den Vie - len, die nie-mand zählen kann,
65. ru - fen wir dich: Sei hier zu - ge - gen.
66. In die - ser Stun - de, Gott, sei uns na - he.

12

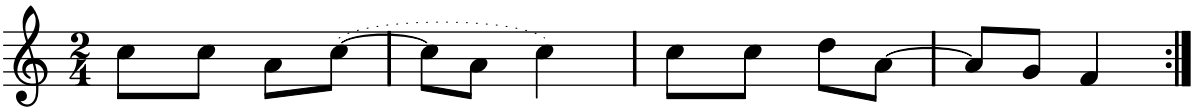

67. An die-sem Ort sei un - ser Frie - de.
68. In un-sern Häu - sern woh - ne der Frie - de.
69. Auf un-sern Ti - schen Brot für den Frie - den.
70. Für un-sere Kin - der sei du die Zu - kunft.
71. Licht der Ver - heiß - ung, Menschen in Frie - den.
72. Wie lan - ge müssen wir noch auf dich war - ten?

13

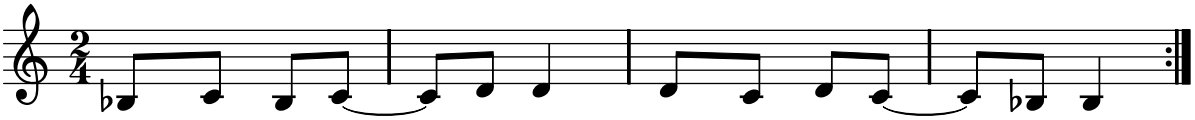

73. Er - schei-ne wie - der und schaf - fe den Frie - den.
74. Wie lan - ge müssen wir noch auf dich war - ten?
75. Er - schei-ne wie - der, da - mit wir be - ste - hen.
76. Licht, das uns leuch - tet, gib neu - es Le - ben.
77. Wie lan - ge müssen wir noch auf dich war - ten?
78. Licht, das uns leuch - tet, Licht uns - res Le - bens.
79. Auf dich ver - trauen wir, auf den Le - bendi - gen.
80. Könn-test du je - mals Ver - trau - en ent - täu - schen?

239. Licht bricht durch in die Dunkelheit

Musik & Text : Heinrich Christian Rust
© Oncken Verlag, Wuppertal-Kassel

Kanon zu 2 Stimmen

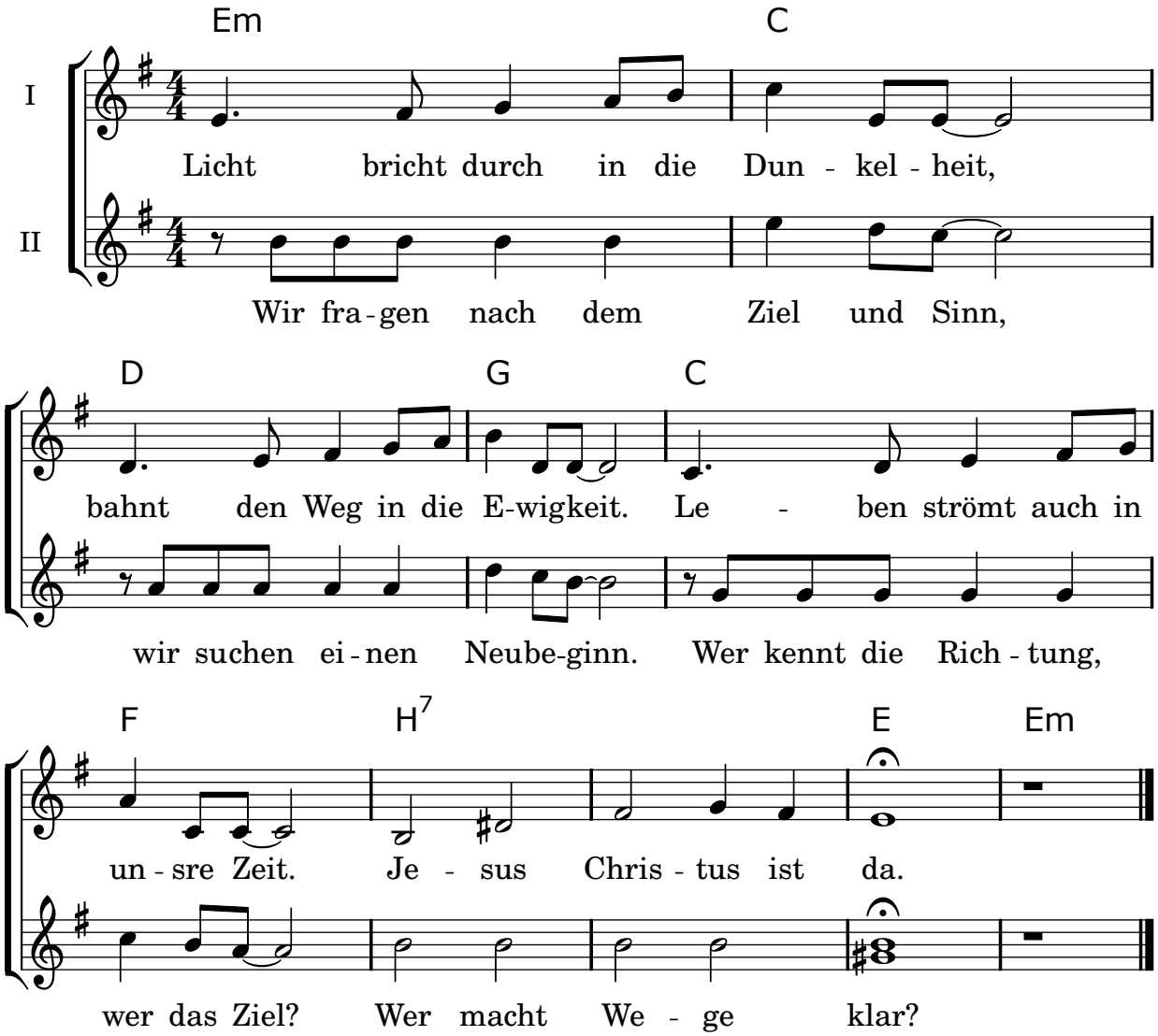

240. Magnificat (Kanon)

Musik : Jacques Berthier
© Ateliers et Presses de Taizé, 71250 Taizé-Communauté

Kanon zu 4 Stimmen

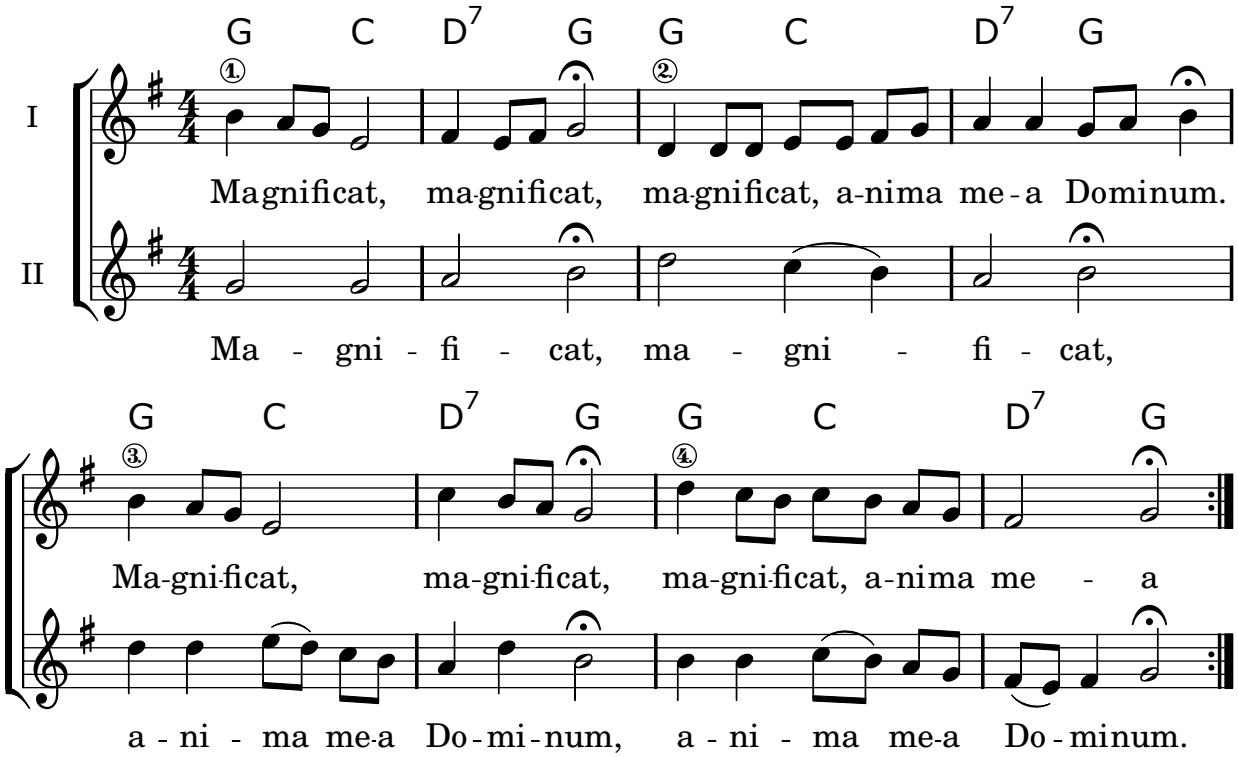

Meine Seele preist die Größe des Herrn.

241. Misericordias Domini

Musik : Jacques Berthier
© Ateliers et Presses de Taizé, 71250 Taizé-Communauté

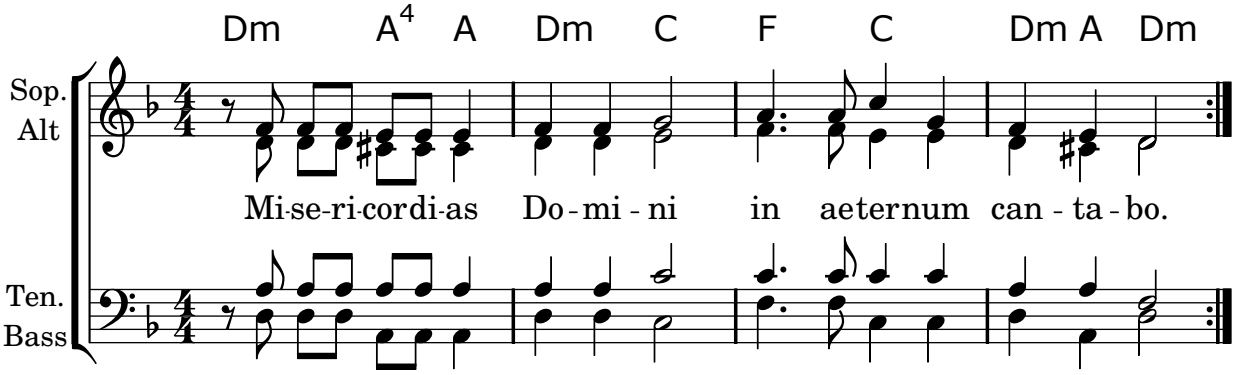

Das Erbarmen des Herrn will ich ewig preisen.

242. Meine Seele

Musik : aus Israel
Text : Psalm

Kanon zu 3 Stimmen

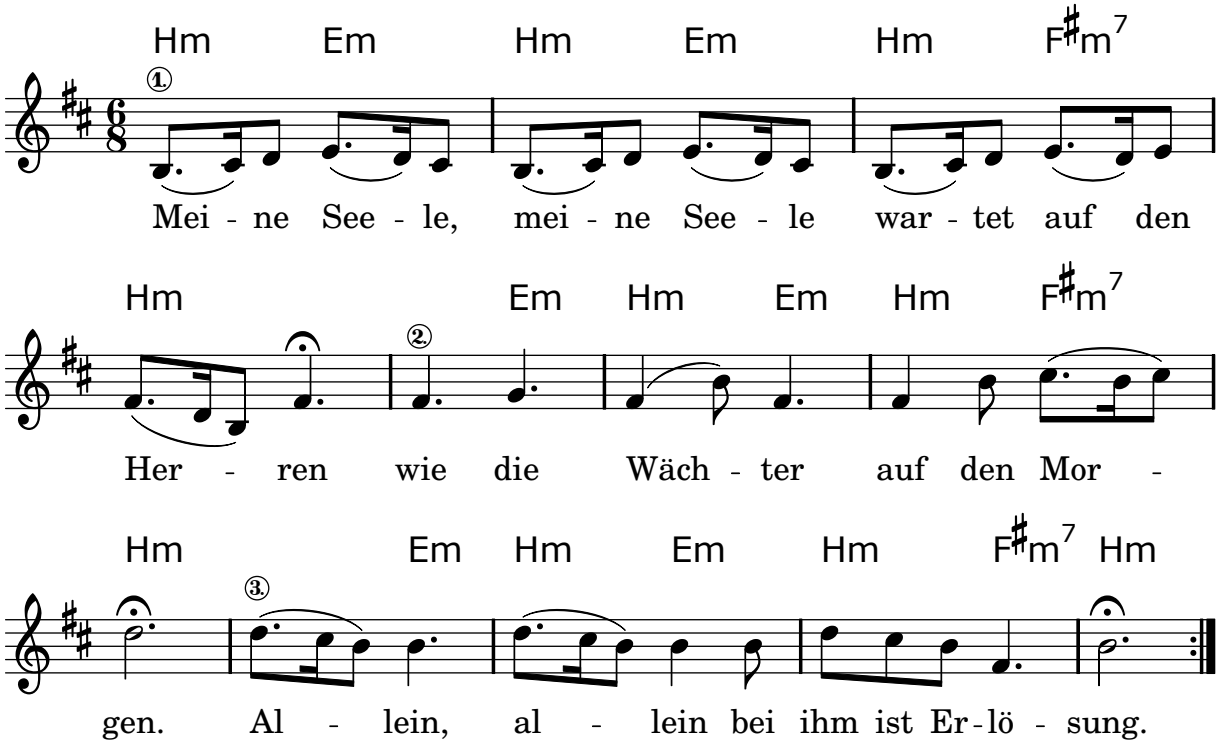

243. Ubi caritas

Musik : Jacques Berthier
© Ateliers et Presses de Taizé, 71250 Taizé-Communauté

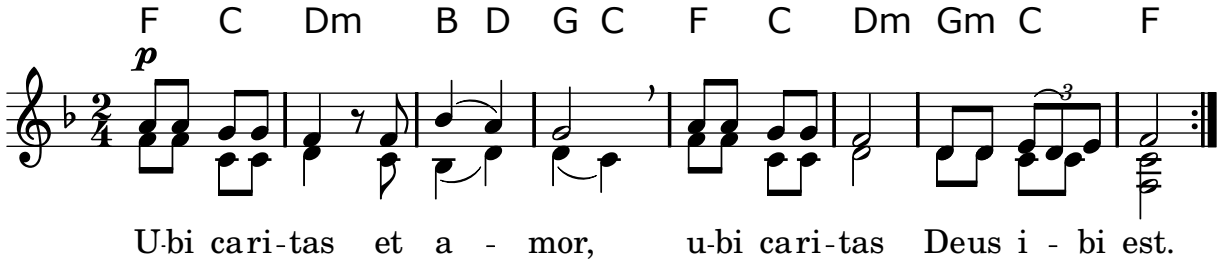

Wo Güte und Liebe herrscht, da ist Gott.

244. Wo die Liebe wohnt

Musik : Alejandro Veciana
Text : Eugen Eckert
© Strube Verlag GmbH, München-Berlin

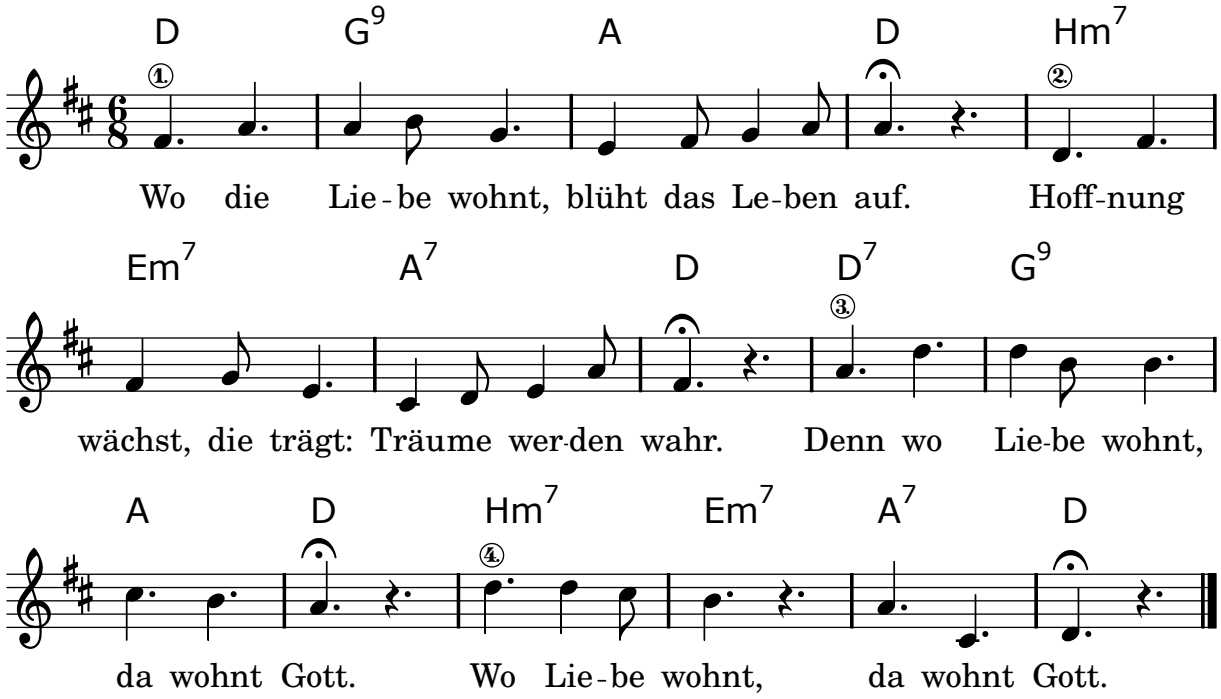

Seitenindex

A

Agios o Theos ... 227
Alabaré ... 71
Alle eure Sorgen ... 173
Alle meine Quellen ... 176
Alleluia (Folk) ... 72
Alleluia VII ... 20
Alleluia XI ... 22
Aller Augen ... 226
Alles, was atmet ... 156
Alles, was Odem hat ... 158
Amen ... 34
Anunciaremos ... 70
Apu Taytayku ... 77
Atme in uns, Heiliger Geist ... 51
Auf sein Wort ... 10
Aus der Tiefe meiner Sehnsucht ... 7
Aus der Tiefe rufe ich zu dir ... 177
Ausgang und Eingang ... 229

B

Beati voi poveri ... 229
Behüte mich Gott ... 180
Behutsam will ich Dir begegnen ... 50
Bei Gott bin ich geborgen ... 211
Benedictus, qui venit ... 33
Bevor des Tages Licht vergeht ... 175
Bewahre uns Gott ... 40
Bleib mit deiner Gnade ... 180
Bleibet hier ... 227
Bless the Lord ... 161
Blessed be God ... 74
Bonum est confidere ... 203
Brich mit den Hungrigen dein Brot ... 52
Brot, das die Hoffnung nährt ... 23

C

Caminando Va ... 96
Christus Litanei ... 230
Confitemini Domino ... 163

D

Da Pacem Cordium (Kanon) ... 34
Da wohnt ein Sehnen ... 178
Danket, danket dem Herrn ... 231
Dans nos obscurités ... 236
Das Ende ist Anfang ... 100
Dass noch tausend und ein Morgen ... 102
De Noche ... 181
Demos gacias al Señor ... 79
Den Armen Recht verschaffen ... 94
Den Träumen trauen ... 108
Der Geist weht, wo er will ... 155
Der Herr ist mein Hirte ... 232
Der Herr ist mein Hirte (Kanon) ... 232
Der Herr segne ... 39
Der Herr wird dich ... segnen ... 42
Der Himmel geht über alle auf ... 179
Der Hoffnung Gesicht ... 174
Der mich atmen lässt ... 182
Der Stummen Stimme ... 94
Der wird leben ... 233
Die Herrlichkeit des Herrn ... 232
Die Zal Leven ... 233
Die Zeit zu beginnen ist jetzt ... 110
Diesen Tag, Herr ... 192
Dieses kleine Stück Brot ... 25
Dona la pace ... 135
Dona nobis pacem ... 135
Du bist da, wo Menschen leben ... 55
Du bist das Feuer ... 220
Du bist der Atem der Ewigkeit ... 184
Du bist heilig ... 32
Du Gott, geh uns unter die Haut ... 121
Du hast mein Klagen ... 234
Du Herr gabst uns dein festes Wort ... 186
Du kannst der erste Ton ... 104
Du lässt den Tag, o Gott nun enden ... 223
Du sei bei uns ... 57
Dunkelheit bedeckt alle Völker ... 164
Durch das Dunkel hindurch ... 187

E

Ein Funke, aus Stein geschlagen ... 188
Ein Juwelier deiner Worte ... 162
Ein Licht in dir geborgen ... 188
Ein Lied vom Geist ... 56
Ein Segen ... 41
Eine freudige Nachricht ... 54
Einer hat uns angesteckt ... 95
Eingeladen zum Fest des Glaubens ... 58
Einmal werden wir erwachen ... 190
Einsam bist du klein ... 63
El alma que anda en amor ... 235
Er ist das Brot, er ist der Wein ... 24

F

Freunde, dass der Mandelzweig 134
Friede und Licht 138
Frieden, Frieden 137
Füße hast du und Flügel 105
Fürchte dich nicht 183

G

Geh mit uns 235
Geh unter der Gnade 37
Gib mir die richtigen Worte 106
Gloria, Ehre sei Gott 12
Gloria, gloria in excelsis deo 18
Gloria, gloria in excelsis Deo 13
Gott gab uns Atem 160
Gott ist gegenwärtig 193
Gott segne uns 46
Gott, dein Wort ist Licht 185
Gott, nimm du die Angst von uns 4
Gottes Geist bricht über uns ein 62
Gottes Lamm 36
Gottes Wort ist wie Licht 20
Granito de Mostaza 75

H

Halleluja 21
Halleluja - Mozart 21
Halleluja! Lobet Gott 158
Halleluja, lobt Gott 166
Heilig bist du Herr der Welten 29
Heilig, heilig bist du 28
Heilig, heilig, heilig 28, 31
Heimatrecht 108
Herr ich bin nicht würdig 35
Herr, ach bleibe bei uns 237
Herr, bleibe bei uns 60
Herr, Du bist heilig 30
Herr, erbarme dich I 5
Herr, erbarme dich II 6
Herr, erwecke deine Kirche 61
Herr, füll mich neu 109
Herr, gib Ohren 103
Herr, in deine Hände 207
Herr, wir bitten: Komm und segne uns . 38
Herr, wir bringen in Brot und Wein 26
Hier und Jetzt 110
Hör mir zu 18
Hoffen wider alle Hoffnung 111
Holz auf Jesu Schulter 99

I

I the Lord of sea and sky 76
Ich lobe meinen Gott 16
Ich steh vor dir mit leeren Händen 194
Ich will den Herrn loben 154
Ich will gegen das Geläut 112
Ihr Mächtigen 141
Im Dunkel unsrer Nacht 236
Im Jubel ernten 195
Im Lande der Knechtschaft 196
In Ängsten, die einen 9
In deinem Haus 198
In der Mitte der Nacht 112
In dieser einen Nacht 140
Irische Segenswünsche 44

J

Jésus le Christ 208
Jeder Teil dieser Erde 238
Jerusalem 164
Jerusalem, Jerusalem 136
Jesus, remember me 238
Jetzt ist die Zeit 114
Jubilate Deo 239
Jubilate Deo (Kanon) 237
Juntos como Hermanos 92

K

Keinen Tag soll es geben 200
Kennst Du das alte Lied 210
Kleines Credo für Gabriele 22
Komm du Geist der Heiligkeit 64
Komm näher, Friede 139
Komm, Herr, segne uns 47
Kommt mit Gaben und Lobgesang 78
Kyrie (ostkirchlich) 1
Kyrie - sieh, was geschieht 2
Kyrie eleison 1
Kyrie I 6
Kyrie X 10
Kyrie XII 11
Kyrie XIII 11

L

Lass uns den Weg 143
Lass uns in deinem Namen 113
Lasst den Frieden nicht in Frieden 142
Laudate Dominum 165
Laudate omnes gentes 157
Let us break 73
Let us talents and tongues employ 78
Licht bricht durch 244
Lieb' den Nächsten 239
Liebe ist nicht nur ein Wort 144

Litanei von der Gegenwart Gottes 240
Lobe den Herrn (Kanon) 167
Lord of the Dance 80

M

Mache dich auf 119
Magnificat (Kanon) 245
Magnifikat 82
Manchmal feiern wir mitten am Tag .. 115
May the road 48
Mein Herr und mein Gott 225
Meine engen Grenzen 8
Meine Hoffnung und meine Freude 209
Meine Seele 246
Meine Zeit steht in deinen Händen 202
Mensajero de la Paz 87
Menschen auf dem Weg 204
Misericordias Domini 245
Mit dir überspring ich Mauern 206
Mon âme se repose 211
Mutter Geist 222

N

Nada te turbe 212
Neue Hoffnung, neues Leben 212
Nimm, o Herr, die Gaben 27
Nous avons connu 228

O

Öffne meine Ohren 120
Ohne Vorbehalt 224

S

Sagt, was ihr wollt 116
Schalom 144
Schenk uns Weisheit, schenk uns Mut .. 53
Seht die Taube 149
Seht, der Stein ist weggerückt 65
Seht, welch ein Mensch 146
Selig 152
Selig seid ihr 148
Selig sind 152
Singing all together 81
Singt dem Herrn 172
Singt dem Herrn und lobt ihn 14
Singt dem Herrn, alle Völker 17
Singt Gott 169
Singt Halleluja unserm Herrn 19
So ist Versöhnung 150
Spur im Sand 234
Spuren der einen Welt 84
Stein für Stein 118
Strahlen brechen viele aus einem Licht . 68
Suchen und fragen 66
Surrexit Christus 228

T

Te deum laudamus, wir loben dich 15
The Kingdom of God 145
There is a Longing 88
Tournés vers l'avenir 90

U

Ubi caritas 246
Über Leben 214
Über Mauern 206
Und ein neuer Morgen 218
Unfriede herrscht auf der Erde 147
Unter die Haut 121

V

Venite, exultemus Domino 172
Vienen con Alegria 93
Von guten Mächten 216

W

Wäre Gesanges voll unser Mund 168
Wagt euch zu den Ufern 220
Wait for the Lord 205
Wann leben wir 129
Wechselnde Pfade (Kanon) 213
Wenn das Brot, das wir teilen 153
Wenn der Geist sich regt 132
Wenn einer alleine träumt 67
Wenn ich alle Sprachen 122
Wenn leise du zu mir sprichst 215
Wenn nicht jetzt 126
Wenn wir das Leben teilen 69
Wer bringt dem Menschen 127
Wir finden, was verloren schien 234
Wir haben Gottes Spuren festgestellt .. 170
Wir preisen deinen Tod 33
Wir wollen aufstehn 128
Wo beginnt der Weg zu Dir 130
Wo die Liebe wohnt 247
Wo Menschen sich vergessen 159
Wo zwei oder drei 59